



# ESTATE 2022

- GRECIA
- SPAGNA
- SARDEGNA
- SICILIA
- PUGLIA
- CALABRIA
- CAMPANIA
- ABRUZZO
- ISOLA D'ELBA
- TRENTINO  
ALTO ADIGE



# INDICE ESTATE 2025

PUBBLICITA' .....	pag.	3
MARE GRECIA - KARAVOSTASI .....	pag.	4
MARE GRECIA - KARAVOSTASI .....	pag.	5
LLORET DE MARE & LA COSTA BRAVA .....	pag.	6
SANTA SUSANA & LA COSTA BRAVA .....	pag.	7

## SARDEGNA

MARINA RESORT / MARINA DI OROSEI .....	pag.	9
BAJA BIANCA / CAPO CODA CAVALLO .....	pag.	10
BAJA BIANCA - TOUR SARDEGNA DEL NORD / CAPO CODA CAVALLO ..	pag.	11
HOTEL LE ROSE / SAN TEODORO .....	pag.	12
HOTEL LE ROSE - COSTA SMERALDA E IL NORD DELLA SARDEGNA / SAN TEODORO .....	pag.	13
PALMASERA RESORT / CALA GONONE .....	pag.	14
I GIARDINI DI CALAGINEPRO / CALA GINEPRO .....	pag.	15
MARINA REY BEACH RESORT / COSTA REI .....	pag.	16
LIMONE BEACH / CASTIADAS .....	pag.	17
SANT'ELMO BEACH / CASTIADAS .....	pag.	18
CALASERENA / GEREMEAS .....	pag.	19
HORSE COUNTRY / ARBOREA .....	pag.	20
LE TONNARE / STINTINO .....	pag.	21
ROCCARUJA RESORT / STINTINO .....	pag.	22
SPORTING RESORT / STINTINO .....	pag.	23
SHARDANA / BAIA SANTA REPARATA .....	pag.	24
HOTEL LACONIA VILLAGE / CANNIGIONE .....	pag.	25
RESIDENCE TANCAMANNA / CANNIGIONE .....	pag.	26
CLUB HOTEL BAJA ARANZOS / GOLFO ARANCI .....	pag.	27

## SICILIA

POLLINA RESORT / CEFALU' - POLLINA .....	pag.	29
SELINUNTE BEACH / SELINUNTE .....	pag.	30
MARE E TOUR SICILIA SUD OCCIDENTALE - AGRIGENTO / SELINUNTE ..	pag.	31
CEFALU' RESORT SPORTING CLUB / CEFALU' .....	pag.	32
MARE E TOUR SICILIA OCCIDENTALE / CEFALU' .....	pag.	33
COSTA VERDE ACQUA PARK / CEFALU' .....	pag.	34
HOTEL TERRASINI - CITTA' DEL MARE / TERRASINI .....	pag.	35
BAIA TAORMINA / TAORMINA .....	pag.	36
ATHENA RESORT / RAGUSA .....	pag.	37
TORRE DEL BARONE RESORT / SCIACCA .....	pag.	38
CLUB LIPARI / SCIACCA .....	pag.	39

## PUGLIA

RIVA MARINA RESORT / CAROVIGNO .....	pag.	41
HOTEL ALFEMA / TORRE SAN GIOVANNI .....	pag.	42
MARE E TOUR: IL SALENTO DELLA VACANZA ITALIANA / TORRE SAN GIOVANNI .....	pag.	43
THE VILLAGE / TORRE DELL'ORSO .....	pag.	44
TOUR SALENTO TORRE DELL'ORSO / TORRE DELL'ORSO .....	pag.	45
BLU SALENTO VILLAGE / PORTO CESAREO .....	pag.	46
BAIA MALVA / PORTO CESAREO .....	pag.	47
ESPERIA PALACE HOTEL / LIDO MARINI .....	pag.	48
COSTA DEL SALENTO / LIDO MARINI .....	pag.	49
ORCHIDEA BLU / SAN MENAIO .....	pag.	50
STELLA MARIS / MARINA DI GINOSA .....	pag.	51
TORRESERENA / MARINA DI GINOSA .....	pag.	52
GRANSERENA / TORRE CANNE .....	pag.	53

## CALABRIA

NAUSICAA VILLAGE / SANT'ANDREA DELLO JONIO .....	pag.	55
DOLOMITI SUL MARE / BRIATICO .....	pag.	56
DOLOMITI SUL MARE / BRIATICO .....	pag.	57
RESORT SCIABACHE / ZAMBRONE .....	pag.	58
NICOTERA BEACH VILLAGE / NICOTERA .....	pag.	59
VILLAGGIO CLUB LA PACE / TROPEA .....	pag.	60
SERENE' VILLAGE / STECCATO DI CUTRO .....	pag.	61
SUNBEACH RESORT / GOLFO DI SQUILLACE .....	pag.	62
HOTEL CLUB GUARDACOSTA / CIRELLA DI DIAMANTE .....	pag.	63
CLUB OLIMPIA CILENTO / ASCEA MARINA .....	pag.	64
GRAND HOTEL TERME DI AUGUSTO / ISCHIA- LACCO AMENO .....	pag.	65
CLUB HOTEL LACONA GARDEN & MARINA / CAPOLIVERI .....	pag.	66
MAJESTIC / MONTESILVANO .....	pag.	67

## MONTAGNA

VAL DI FASSA & CANAZEI .....	pag.	69
LE VALLE DELLE DOLOMITI - VAL DI FIEMME .....	pag.	70
TOUR TRENINO VAL DI SOLE / FOLGARIDA .....	pag.	71
VALLE D'EURINA & LAGO DI BRAIES .....	pag.	72
ALTO GARDA / ARCO .....	pag.	73
TRENINO VAL DI SOLE / DIMARO .....	pag.	74
CONDIZIONI GENERALI .....	pag.	75

# PERCHÉ SCEGLIERE LA VACANZA ITALIANA?



## 1) AZIENDA ITALIANA FATTA DI PERSONE E PASSIONE

La nostra realtà non si basa su protocolli, catene di montaggio, brevetti ecc. ecc. Ma è basata sulla **dedizione e passione** di persone che costituiscono il valore aggiunto. Siamo pronti a collaborare e costruire **progetti di viaggio** con passione e professionalità per proporre le migliori soluzioni ad ogni cliente

## 2) QUALITÀ, TRASPARENZA E SERENITÀ

Vogliamo che il **relax dei nostri clienti** inizi già dal momento della scelta, infatti saremmo noi a proporre ciò che riteniamo essere il meglio, avendo già testato la qualità in prima persona sotto ogni aspetto. Avrai la serenità di non doverti preoccupare che l'hotel sia esattamente come te lo immagini e che il cibo sia all'altezza delle tue aspettative, perché **ci siamo noi!!!**

## 3) IL CLIENTE È IL NOSTRO PROTAGONISTA

Il nostro obiettivo è far sentire ogni cliente speciale ed unico, mettendo al suo servizio la nostra passione e competenza, in grado di rispondere ad ogni esigenza perché il cliente è **AL CENTRO DELLA VACANZA**

## TI ASSISTIAMO 24 ORE AL GIORNO

### SERVIZIO CLIENTI H24

Gli operatori del servizio clienti **La Vacanza Italiana** sono reperibili telefonicamente ad ogni ora e dovunque tu sia, per darti supporto e informazioni prima che tu parta, durante la vacanza se ne avrai bisogno, e al ritorno. **Numero H24: 064063045 - 338.9230551**



## La tua estate in Libertà

• Scegli le tue vacanze senza pensieri

• Abbiamo riservato ai nostri clienti una serie d'iniziative che ti permetteranno di scegliere in totale serenità la tua vacanza

• **PRENOTA e ANNULLA QUANDO VUOI**  
(Fino a 20 giorni prima della partenza)

**ASSICURAZIONE!  
NO PROBLEM!**

• "Assicurazione medico bagaglio e contro annullamento inclusa nella quota d'iscrizione"

**UNA PROTEZIONE  
COMPLETA  
PER I NOSTRI CLIENTI**

Il volo prima lo prenoti e meno paghi



**HOTEL ELINA\*\*\***

**LA QUOTA COMPRENDE:**

- SISTEMAZIONE IN HOTEL 3\* A KARAVOSTASI PER 7 NOTTI
- PENSIONE COMPLETA IN HOTEL, BEVANDE AI PASTI
- USO DELLA PISCINA E DELLE ATTREZZATURE DELL' HOTEL
- VISITE ED ESCURSIONI CON GUIDA COME DA PROGRAMMA
- SERVIZIO SPIAGGIA
- ASSISTENZA IN HOTEL IN LINGUA ITALIANA



**LA QUOTA NON COMPRENDE:**

- VOLO ITALIA - GRECIA - ITALIA
- TRASFERIMENTI PER FIUMICINO
- QUOTA D'ISCRIZIONE, QUOTA ATTIVAZIONE PRATICA, ASSICURAZIONE MEDICO - BAGAGLIO € 30 A PERSONA
- ESCURSIONI A PAGAMENTO
- TUTTO QUANTO NON ESPRESSAMENTE INDICATO NELLA "QUOTA COMPRENDE"
- ASSICURAZIONE ANNULLAMENTO PER MOTIVI MEDICI CERTIFICABILI +7%

Questo confortevole Hotel situato in una strada alberata di KARAVOSTASI dista 3 minuti a piedi dalla spiaggia. Le camere semplici sono dotate di WiFi gratuito, TV a schermo piatto, frigobar e cassaforte. Alcune sistemazioni offrono letti a castello e/o vista sulla spiaggia. La prima colazione viene servita in un ristorante/bar informale con ricco buffet. Il pranzo è con servizio al tavolo, mentre la cena servizio a buffet con grande varietà di carne, pesce, antipasti, insalate e frutta fresca e dessert.

**1 GIORNO**

**ROMA FIUMICINO - PREVEZA:**

Ritrovo dei Signori partecipanti direttamente a Roma Fiumicino in orario compatibile con la partenza del volo. Arrivo a Preveza, trasferimento in hotel. Tempo libero a disposizione per relax ed attività balneari. Cena e pernottamento.

**2 GIORNO**

**SIVOTA:**

Pensione completa in Hotel. Intera giornata da dedicare ad attività di relax in Hotel o al mare. In serata partenza per by night A SIVOTA: pittoresco villaggio di pescatori che si è trasformato in una ridente località turistica dal caratteristico porticciolo ricco di locali, ristoranti e taverne. Al termine rientro in Hotel.

**3 GIORNO**

**KARAVOSTASI:**

Prima colazione in hotel, possibilità di trasferimento in pullman per trascorrere la mattinata in una caratteristica spiaggia situata nelle vicinanze dell'hotel. (servizio spiaggia non incluso) Pranzo in hotel. Pomeriggio libero per attività di relax in Hotel o al mare. Cena e pernottamento.

**4 GIORNO**

**PAXOS - (FACOLTATIVA A PAGAMENTO):**

Pensione completa in hotel. Giornata dedicata al relax, o per chi volesse, facoltativa a pagamento escursione a Paxos. Pernottamento in hotel.

**5 GIORNO**

**PARGA:**

Pensione completa in Hotel. Intera giornata da dedicare ad attività di relax in Hotel o al mare. In serata partenza per by night a PARGA: pittoresco piccolo

villaggio di pescatori con i suoi vicioletti caratteristici. Al termine rientro in Hotel. Pernottamento.

**6 GIORNO**

**CORFU' ( FACOLTATIVA A PAGAMENTO):**

Pensione completa in hotel. Giornata dedicata al relax, o per chi volesse, escursione facoltativa a pagamento a Corfù.

**7 GIORNO**

**KARAVOSTASI :**

Pensione completa in Hotel, Giornata libera per attività di relax in Hotel o al mare.

**8 GIORNO**

**KARAVOSTASI - PREVEZA - FIUMICINO:**

Prima colazione in hotel. Trasferimento in tempo utile all'aeroporto di Preveza. Arrivo a Roma Fco. Fine dei servizi.

PERIODI	NOTTI	QUOTA
03/06 - 10/06	7	€ 490
10/06 - 17/06	7	€ 490
17/06 - 24/06	7	€ 550
24/06 - 01/07	7	€ 560
01/07 - 08/07	7	€ 580
08/07 - 15/07	7	€ 595
15/07 - 22/07	7	€ 600
22/07 - 29/07	7	€ 660
29/07 - 05/08	7	€ 740
05/08 - 12/08	7	€ 850
12/08 - 19/08	7	€ 850
19/08 - 26/08	7	€ 850
26/08 - 02/09	7	€ 580
02/09 - 09/09	7	€ 570

**POSSIBILITA' DI SOGGIORNO 10/11 NOTTI**

- Servizio spiaggia
- Direttamente sul mare
- Escursioni incluse
- Volo su misura
- Infant gratis 0/2 anni



*Il volo prima lo prenoti  
e meno paghi*

**HOTEL ELINA\*\*\***

Karavostasi

Mare Grecia

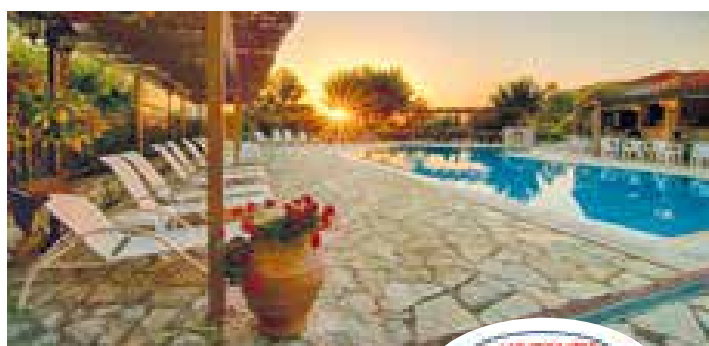
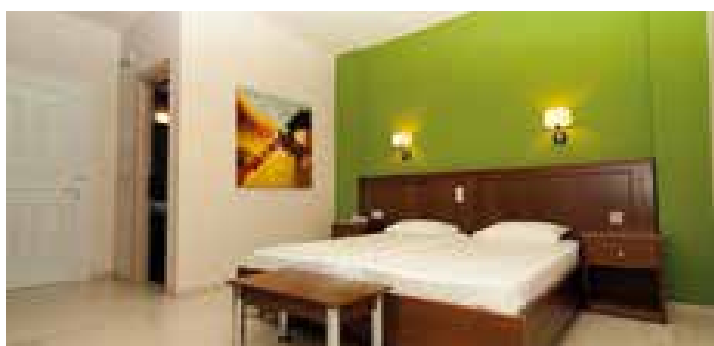



## COSTA BRAVA

## IL MARE E LE ESCURSIONI DELLA VACANZA ITALIANA

## LA QUOTA COMPRENDE:

- TRASFERIMENTI PER CIVITAVECCHIA E V.V. IN PULLMAN
- VIAGGIO IN NAVE GRIMALDI LINES CIVITAVECCHIA/BARCELLONA/ CIVITAVECCHIA
- SISTEMAZIONE IN CABINE DOPPIE INTERNE
- TRASFERIMENTI IN SPAGNA IN PULLMAN PRIVATO
- SISTEMAZIONE IN HOTEL 4\* A LLORET DE MAR PER 6 NOTTI
- PENSIONE COMPLETA IN HOTEL
- BEVANDE AI PASTI
- USO DELLE PISCINE E DELLE ATTREZZATURE DELL' HOTEL
- ESCURSIONI CON GUIDA E PULLMAN PRIVATO PER BESALU, GIRONA, TOSSA DE MAR, BARCELLONA
- ACCOMPAGNATORE PER TUTTA LA DURATA DEL VIAGGIO

## QUOTA DI PARTECIPAZIONE

**€ 690** NOTTI  
6+2  
DAL 11/6 AL 19/6 2025

## QUOTA DI PARTECIPAZIONE

**€ 720** NOTTI  
6+2  
DAL 18/6 AL 26/6 2025

## QUOTA DI PARTECIPAZIONE

**€ 695** NOTTI  
6+2  
DAL 3/9 AL 11/9 2025

## LA QUOTA NON COMPRENDE:

- QUOTA D' ISCRIZIONE, ASSICURAZIONE MEDICO BAGAGLIO : € 30,00 A PERSONA
- ENTRATE IN GENERE
- MANCE, FACCHINAGGIO, INGRESSI ED EXTRA IN GENERE E TUTTO QUANTO NON ESPRESSAMENTE INDICATO NELLA "QUOTA COMPRENDE"
- SERVIZIO SPIAGGIA DA PAGARE IN LOCO € 30 AL GIORNO CIRCA PER 1 OMBRELLONE E 2 LETTINI
- TASSA DI SOGGIORNO DA PAGARE IN LOCO

## SUPPLEMENTI &amp; RIDUZIONI

- CAMERA SINGOLA SE DISPONIBILE € 30 A NOTTE ( PREVISTA SOLO IN HOTEL)
- NESSUNA RIDUZIONE 3° LETTO ADULTI

## OPERATIVO TRAGHETTO (Da riconfermare)

CIVITAVECCHIA 21:30 - BARCELLONA 18:00  
BARCELLONA 21:30 - CIVITAVECCHIA 18:00

## 1 GIORNO

## ROMA - CIVITAVECCHIA - BARCELLONA

Appuntamento dei Signori partecipanti in luogo ed orario da convenire. Partenza in pullman GT per Civitavecchia. Disbrigo delle consuete formalità d'imbarco e sistemazione nelle cabine riservate. Partenza ore 21.30 . Cena e serata libera a bordo. Pernottamento.

## 2 GIORNO

## BARCELLONA - LLORET DE MAR

Prima colazione e pranzo liberi a bordo. Mattinata in navigazione a bordo della Nave Grimaldi. Alle ore 18.00 arrivo a Barcellona, sbarco e trasferimento in pullman privato a Lloret de Mar. Arrivo in Hotel, sistemazione nelle camere riservate. Cena e pernottamento.

## 3 GIORNO

## LLORET DE MAR

Pensione completa in Hotel, Giornata libera per attività di relax in Hotel o al mare.

## 4 GIORNO

## LLORET DE MAR - BESALU

Prima colazione in hotel. Mattinata dedicata alla visita con guida di Besalù antico borgo medievale con pregevole ponte romano. Rientro in hotel per il pranzo. Pomeriggio libero per attività di relax in Hotel o al mare. Cena e pernottamento in hotel.

## 5 GIORNO

## LLORET DE MAR - GIRONA

Prima colazione in hotel. Mattinata dedicata alla visita guidata della bimillennaria città di Girona, che gode di una capacità d'attrazione straordinaria per la sua posizione privilegiata, per la sua lunga storia e per i tesori artistici che custodisce. Il centro storico la cui conservazione è notevole sia per estensione che per livello di integrità ci offre monumenti civili e religiosi di ogni età; romanica, gotica rinascimentale e barocca rendono la città una delle più interessanti della Catalogna. Rientro in hotel per il pranzo. Pomeriggio libero per attività di relax in Hotel o al mare. Cena e pernottamento in hotel.

## 6 GIORNO

## LLORET DE MAR

Pensione completa in Hotel. Giornata libera per attività di relax in Hotel o al mare.

## 7 GIORNO

## LLORET DE MAR - TOSSA DE MAR

Prima colazione in hotel e partenza per la visita guidata di Tossa de Mar, antica città medioevale e nota località turistico-balneare frequentata da artisti e da vip. Il vero gioiello della Costa Brava. Le mura fortificate che circondano il centro storico sono l'unico esempio di paese fortificato medievale ancora visibile in tutta la Costa Brava.

Anche se la costruzione originale risale al XII secolo, ancora oggi resta la quasi totalità del perimetro originario con tre grandi torre cilindriche, chiamate del Codolar, de las Horas e de Joanes. Rientro in hotel per il pranzo. Pomeriggio dedicato ad attività di relax in Hotel o al mare. Cena e pernottamento in hotel.

## 8 GIORNO

## LLORET DE MAR - BARCELLONA

Prima colazione in hotel. In mattinata partenza per Barcellona e visita guidata della città antica e moderna al tempo stesso, dove alle maggiori rappresentazioni del gotico catalano si affiancano spettacolari espressioni del Modernismo e dove l'accostamento tra un vecchio quartiere di pescatori ed una moderna città olimpica non sembra poi così irriverente. Le bellezze architettoniche ed i capolavori artistici - insieme ad una gustosa cucina e ad una vita notturna tra le più animate - fanno di Barcellona una delle mete preferite dei viaggiatori che raggiungono la Spagna. Pranzo libero. Nel pomeriggio tempo libero per lo shopping. Al termine trasferimento al porto di Barcellona, disbrigo delle formalità d'imbarco e sistemazione nelle cabine riservate. Cena libera e pernottamento.

## 9 GIORNO

## BARCELLONA - CIVITAVECCHIA - ROMA

Prima colazione e pranzo liberi a bordo. Alle ore 18.00 arrivo a Civitavecchia. Rientro a Roma con il pullman GT.

Nave  
GratisViaggio  
in bus  
inclusoEscursioni  
incluse



# COSTA BRAVA

## IL MARE E LE ESCURSIONI DELLA VACANZA ITALIANA

### 1 GIORNO

#### ROMA - CIVITAVECCHIA - BARCELONA

Appuntamento dei Signori partecipanti in luogo ed orario da convenire. Partenza in pullman GT per Civitavecchia. Disbrigo delle consuete formalità d'imbarco e sistemazione nelle cabine riservate. Partenza ore 21.30. Cena e serata libera a bordo. Pernottamento.

### 2 GIORNO

#### BARCELONA - LLORET DE MAR

Prima colazione e pranzo liberi a bordo. Mattinata in navigazione a bordo della Nave Grimaldi. Alle ore 18.00 arrivo a Barcellona, sbarco e trasferimento in pullman privato a Lloret de Mar. Arrivo in Hotel, sistemazione nelle camere riservate. Cena e pernottamento.

### 3 GIORNO

#### LLORET DE MAR

Pensione completa in Hotel, Giornata libera per attività di relax in Hotel o al mare.

### 4 GIORNO

#### LLORET DE MAR - BESALU

Prima colazione in hotel. Mattinata dedicata alla visita con guida di Besalù antico borgo medievale con pregevole ponte romano. Rientro in hotel per il pranzo. Pomeriggio libero per attività di relax in Hotel o al mare. Cena e pernottamento in hotel.

### 5 GIORNO

#### LLORET DE MAR - GIRONA

Prima colazione in hotel. Mattinata dedicata alla visita guidata della bimillenaria città di Girona, che gode di una capacità d'attrazione straordinaria per la sua posizione privilegiata, per la sua lunga storia e per i tesori artistici che custodisce. Il centro storico la cui conservazione è notevole sia per estensione che per livello di integrità ci offre monumenti civili e religiosi di ogni età; romanica, gotica rinascimentale e barocca rendono la città una delle più interessanti della Catalogna. Rientro in hotel per il pranzo. Pomeriggio libero per attività di relax in Hotel o al mare. Cena e pernottamento in hotel.

### 6 GIORNO

#### LLORET DE MAR

Pensione completa in Hotel. Giornata libera per attività di relax in Hotel o al mare.

### 7 GIORNO

#### LLORET DE MAR - TOSSA DE MAR

Prima colazione in hotel e partenza per la visita guidata di Tossa de Mar, antica città medioevale e nota località turistico-balneare frequentata da artisti e da vip. il vero gioiello della Costa Brava. Le mura fortificate che circondano il centro storico sono l'unico esempio di paese fortificato medievale ancora visibile in tutta la Costa Brava. Anche se la costruzione originale risale al XII secolo, ancora oggi resta la quasi totalità del perimetro originario con tre grandi torri cilindriche, chiamate del Codolar, de las Horas e de Joanes. Rientro in hotel per il pranzo. Pomeriggio dedicato ad attività di relax in Hotel o al mare. Cena e pernottamento in hotel.

### 8 GIORNO

#### LLORET DE MAR - BARCELONA

Prima colazione in hotel. In mattinata partenza per Barcellona e visita guidata della città antica e moderna al tempo stesso, dove alle maggiori rappresentazioni del gotico catalano si affiancano spettacolari espressioni del Modernismo e dove l'accostamento tra un vecchio quartiere di pescatori ed una moderna città olimpica non sembra poi così irriverente. Le bellezze architettoniche ed i capolavori artistici - insieme ad una gustosa cucina e ad una vita notturna tra le più animate - fanno di Barcellona una delle mete preferite dei viaggiatori che raggiungono la Spagna. Pranzo libero. Nel pomeriggio tempo libero per lo shopping. Al termine trasferimento al porto di Barcellona, disbrigo delle formalità d'imbarco e sistemazione nelle cabine riservate. Cena libera e pernottamento.

### 9 GIORNO

#### BARCELONA - CIVITAVECCHIA - ROMA

Prima colazione e pranzo liberi a bordo. Alle ore 18.45 arrivo a Civitavecchia. Rientro a Roma con il pullman GT.

#### LA QUOTA COMPRENDE:

- TRASFERIMENTI PER CIVITAVECCHIA E V.V. IN PULLMAN
- VIAGGIO IN NAVE GRIMALDI LINES CIVITAVECCHIA/BARCELONA/ CIVITAVECCHIA
- SISTEMAZIONE IN CABINE DOPPIE INTERNE
- TRASFERIMENTI IN SPAGNA IN PULLMAN PRIVATO
- SISTEMAZIONE IN HOTEL 4\* A SANTA SUSANA PER 6 NOTTI
- PENSIONE COMPLETA IN HOTEL
- BEVANDE AI PASTI
- USO DELLE PISCINE E DELLE ATTREZZATURE DELL' HOTEL
- ESCURSIONI CON GUIDA E PULLMAN PRIVATO PER BESALU, GIRONA, TOSSA DE MAR, BARCELONA
- ACCOMPAGNATORE PER TUTTA LA DURATA DEL VIAGGIO

#### QUOTA DI PARTECIPAZIONE

**€ 830** NOTTI 6+2  
DAL 2/7 AL 10/7 2025



Nave  
Gratis

#### QUOTA DI PARTECIPAZIONE

**€ 850** NOTTI 6+2  
DAL 9/7 AL 17/7 2025



Viaggio  
in bus  
incluso

#### QUOTA DI PARTECIPAZIONE

**€ 880** NOTTI 6+2  
DAL 23/7 AL 31/7 2025



Escursioni  
incluse

#### QUOTA DI PARTECIPAZIONE

**€ 890** NOTTI 6+2  
DAL 27/8 AL 4/9 2025

#### LA QUOTA NON COMPRENDE:

- QUOTA D' ISCRIZIONE, ASSICURAZIONE MEDICO BAGAGLIO : € 30,00 A PERSONA
- ENTRATE IN GENERE
- MANCE, FACCHINAGGIO, INGRESSI ED EXTRA IN GENERE E TUTTO QUANTO NON ESPRESSAMENTE INDICATO NELLA "QUOTA COMPRENDE"
- SERVIZIO SPIAGGIA DA PAGARE IN LOCO € 30 AL GIORNO CIRCA PER 1 OMBRELLONE E 2 LETTINI
- TASSA DI SOGGIORNO DA PAGARE IN LOCO

#### SUPPLEMENTI & RIDUZIONI

- CAMERA SINGOLA SE DISPONIBILE € 30 A NOTTE ( PREVISTA SOLO IN HOTEL)
- NESSUNA RIDUZIONE 3° LETTO ADULTI

#### OPERATIVO TRAGHETTO (Da riconfermare)

CIVITAVECCHIA 21:30 - BARCELONA 18:00  
BARCELONA 21:30 - CIVITAVECCHIA 18:00



BAIA SANTA REPARATA ●  
 STINTINO ●  
 CANNIGIONE ●  
 GOLFO ARANCI ●  
 CAPO CODA CAVALLO ●  
 SAN TEODORO ●



# SARDEGNA

CALA GINEPRO ●  
 MARINA DI OROSEI ●  
 CALA GONONE ●

ARBOREA ●

COSTA REI ●  
 GEREMEAS ●  
 CASTIADAS ●

MARINA RESORT  
**MARINA DI OROSEI**

BAJA BIANCA  
**CAPO CODA CAVALLO**

BAJA BIANCA - IL MARE E L'ESCURSIONE  
 DELLA VACANZA ITALIANA SARDEGNA DEL NORD  
**CAPO CODA CAVALLO**

HOTEL LE ROSE  
**SAN TEODORO**

HOTEL LE ROSE  
 COSTA SMERALDA E IL NORD DELLA SARDEGNA  
**SAN TEODORO**

PALMASERA RESORT  
**CALA GONONE**

I GIARDINI DI CALAGINEPRO  
**CALA GINEPRO**

MARINA REY BEACH RESORT  
**COSTA REI**

LIMONE BEACH  
**CASTIADAS**

SANT'ELMO BEACH  
**CASTIADAS**

CALASERENA  
**GEREMEAS**

HORSE COUNTRY  
**ARBOREA**

LE TONNARE  
**STINTINO**

ROCCARUJA RESORT  
**STINTINO**

SPORTING RESORT  
**STINTINO**

SHARDANA  
**BAIA SANTA REPARATA**

HOTEL LACONIA VILLAGE  
**CANNIGIONE**

RESEDENCE TANCAMANNA  
**CANNIGIONE**

CLUB HOTEL BAJA ARANZOS  
**GOLFO ARANCI**





# MARINA RESORT\*\*\*\*

Sardegna

## CLUB HOTEL MARINA BEACH & MARINA GARDEN

**Posizione:** Il Club Hotel Marina Beach e il suo corpo camere Marina Garden, sono situati all'interno del famoso Marina Resort, uno dei più grandi e famosi luoghi di soggiorno dell'Isola, che sorge nel Golfo di Orosei, in località Marina di Orosei, a 150 metri dall'omonima spiaggia di sabbia dorata lunga ben 7 km. Il complesso, distante 2 km da Orosei, è ispirato nella sua particolare architettura, ricca di archi, cupole e rivestimenti preziosi, al vicino borgo e alla sua cattedrale dedicata a San Giacomo

**DESCRIZIONE E SERVIZI:** Il Club Hotel Marina Beach è una costruzione a corpo unico, a schema aperto, in stile moresco, articolata su tre piani, rivolta sul parco piscine, dove sono inserite le camere centrali del Resort, il ricevimento, il ristorante, il centro congressi e il bar portico, vicino al quale sorgono, tra gli altri, il teatro, il parco giochi e il corpo camere Marina Garden, distante 200 m. Alcuni bilocali Family, distaccati dal Club Hotel Marina Beach e adiacenti il Marina Garden, offrono una soluzione adatta alle famiglie, con un servizio e due ambienti.

**Ristorante:** Il Marina Resort dispone di un ristorante a più sale, tra cui una esterna verandata. Il servizio offre giornalmente un'ampia varietà gastronomica in un'atmosfera serena e informale con servizio a buffet. La prima colazione, oltre alla consueta caffetteria, propone un'ampia selezione di alimenti dolci e salati. Per il pranzo e la cena, la ricca e variegata proposta gastronomica comprende specialità e piatti della cucina tipica sarda e della cucina nazionale; **acqua minerale naturale o frizzante, vino sardo della casa bianco o rosso sono inclusi ai pasti. Intolleranze:** Per gli ospiti con intolleranze alimentari (quali al glutine o al lattosio) sono disponibili prodotti base confezionati (pane, pasta, biscotti, ecc.). È sempre richiesta la segnalazione di eventuali intolleranze alimentari in fase di prenotazione e al check-in. Il Club Hotel non dispone di un'area separata per la cucina senza glutine; pertanto, non può essere garantita l'assenza di contaminazione per i prodotti non confezionati.

**Servizi:** ricevimento con ampia zona accoglienza, grandi spazi verdi, centro congressi con sale eventi e meeting modulari fino a 750 posti platea, sala TV, bar-gelateria, spiaggia attrezzata con ombrelloni e lettini, piano bar, bazar con rivendita anche di giornali, tabacchi e souvenir, parco giochi, miniclub,

parcheggi coperti e scoperti interni e non custoditi, su richiesta e a pagamento: baby-sitting, servizio lavanderia e stирeria, noleggio mountain-bike, auto e moto. Tutte le aree comuni interne sono climatizzate. **Sport:** parco piscine per adulti e bambini, attrezzato con vasca idromassaggio, solarium con docce, ombrelloni e lettini; campi da basket, calcetto, tennis, padel (a pagamento), bocciodromo, ping-pong, beach volley, palestra con attrezzature Technogym, area fitness all'aperto.

**Spaggia:** ampissima, lunga diversi chilometri, di sabbia dorata, distante 800 m dal Marina Garden e 250 m dal Club Hotel Marina Beach, raggiungibile mediante viali interni privi di barriere architettoniche. Importante e comodo Beach Bar, con annessi servizi igienici, cabine spogliatoio e docce, situato a pochi passi dalla concessione balneare privata del Resort.

**Animazione e Attività:** Il coinvolgente Team Animazione allietta le giornate con un programma di giochi, attività ricreative, tornei, aerobica e danza, per un soggiorno all'insegna del divertimento e intrattenimento serale con piano bar e spettacoli in anfitratto.

**Per i bambini:** Mini-Club (4/7 anni), Young Club (7/12 anni) e Junior Club (12/17), mattina e pomeriggio, con attività e personale dedicato. **Tessera Club** (Obbligatoria dai 4 anni compiuti e da pagare all'arrivo in loco) include: animazione diurna con attività sportive, di svago e gioco e serale con spettacolo in teatro, Mini-Club (4/7 anni), Young Club (7/12 anni) e Junior Club (12/17) **dal 29/05 al 25/09**, utilizzo delle attrezzature sportive e ricreative e accesso ai campi sportivi polivalenti per tennis, basket e calcetto in erba sintetica in orario diurno, servizio spiaggia con un ombrellone e due lettini per camera (indipendente dal numero di occupanti la camera), parco piscine per adulti e bambini con vasca idromassaggio, solarium attrezzato con docce, lettini e ombrelloni fino ad esaurimento, palestra, parco giochi per bambini, calcio balilla e ping-pong **Animali:** Non ammessi. **SOGGIORNI:** Arrivi e partenze ricadono di giovedì. Check-in (consegna della camera) dalle ore 16:00, check-out (riconsegna della camera) entro le ore 10:00. Eventuali richieste di rilasci posticipati sono offerte salvo disponibilità da verificare in loco con pagamento diretto in struttura.

### PACCHETTI SETTIMANALI CON NAVE GRATIS + AUTO IN PENSIONE COMPLETA BEVANDE INCLUSE

PERIODI	NOTTI	GARDEN	BEACH	3° LETTO 0/6 ANNI	3° LETTO 6/12 ANNI	4°/5° LETTO 0/12 ANNI	3°/4°/5° LETTO** DA 12 ANNI
29/05 - 05/06	7	1220	1290	GRATIS		50%	30%
05/06 - 12/06	7	1310	1380	GRATIS		50%	30%
12/06 - 19/06	7	1310	1380	GRATIS		50%	30%
19/06 - 26/06	7	1430	1500	GRATIS		50%	30%
26/06 - 03/07	7	1520	1590	GRATIS		50%	30%
03/07 - 10/07	7	1540	1610	GRATIS		50%	30%
10/07 - 17/07	7	1540	1610	GRATIS		50%	30%
17/07 - 24/07	7	1540	1610	GRATIS		50%	30%
24/07 - 31/07	7	1540	1610	GRATIS		50%	30%
31/07 - 07/08	7	1590	1660	GRATIS		50%	30%
07/08 - 14/08	7	1760	1830	GRATIS		50%	30%
14/08 - 21/08	7	1820	1890	GRATIS		50%	30%
21/08 - 28/08	7	1670	1740	GRATIS		50%	30%
28/08 - 04/09	7	1560	1630	GRATIS		50%	30%
04/09 - 11/09	7	1490	1560	GRATIS		50%	30%
11/09 - 18/09	7	1320	1390	GRATIS		50%	30%
18/09 - 25/09	7	1160	1230	GRATIS		50%	30%

### PACCHETTI CON NAVE GRATIS + AUTO - 10/11 NOTTI IN PENSIONE COMPLETA BEVANDE INCLUSE

PERIODI (GIO-LUN)	LISTINO			RIDUZIONE LETTO AGGIUNTO					
	NOTTI	GARDEN	BEACH	3° LETTO (*) 0/6 ANNI	3° LETTO 6/12 ANNI E 4°/5° LETTO 0/13 ANNI	3°/4°/5° LETTO DA 12 ANNI			
29/05 - 09/06	11	1969	2080	02/06 - 12/06	10	1830 1930	GRATIS	50%	30%
09/06 - 16/06	11	2057	2167	09/06 - 19/06	10	1870 1970	GRATIS	50%	30%
12/06 - 23/06	11	2123	2233	16/06 - 26/06	10	2040 2140	GRATIS	50%	30%
19/06 - 30/06	11	2300	2410	23/06 - 03/07	10	2130 2230	GRATIS	50%	30%
26/06 - 07/07	11	2400	2510	30/06 - 10/07	10	2190 2290	GRATIS	50%	30%
03/07 - 14/07	11	2420	2530	07/07 - 17/07	10	2200 2300	GRATIS	50%	30%
10/07 - 21/07	11	2420	2530	14/07 - 24/07	10	2200 2300	GRATIS	50%	30%
17/07 - 28/07	11	2420	2530	21/07 - 31/07	10	2200 2300	GRATIS	50%	30%
24/07 - 04/08	11	2455	2565	28/07 - 07/08	10	2250 2350	GRATIS	50%	30%
31/07 - 11/08	11	2600	2706	04/08 - 14/08	10	2440 2540	GRATIS	50%	30%
07/08 - 18/08	11	2805	2915	11/08 - 21/08	10	2570 2670	GRATIS	50%	30%
14/08 - 25/08	11	2772	2882	18/08 - 28/08	10	2450 2550	GRATIS	50%	30%
21/08 - 01/09	11	2563	2673	25/08 - 04/09	10	2280 2380	GRATIS	50%	30%
28/08 - 08/09	11	2410	2519	01/09 - 11/09	10	2160 2260	GRATIS	50%	30%
04/09 - 15/09	11	2244	2354	08/09 - 18/09	10	1960 2060	GRATIS	50%	30%
11/09 - 22/09	11	1980	2090	15/09 - 25/09	10	1730 1830	GRATIS	50%	30%

INFANT 0/2 ANNI: gratis in culla hotel (su richiesta) pasti inclusi, in presenza di un altro bambino 0/6 riduzioni come da tabella; SUPPLEMENTO SINGOLA: + 40%; SPECIALE SINGLE + BAMBINO: 1 adulto + 1 bambino 0/12 anni pagano 1,5 quote, 1 adulto + 2 bambini 0/12 anni pagano 2 quote in solo soggiorno in tutti i periodi; RIDUZIONE MEZZA PENSIONE: Euro 30 al giorno a persona in tutti i periodi; le camere triple, quaduple e quintuple sono camere standard doppie o matrimoniali con eventuale 3°/4°/5° letto aggiunto (letto a castello). Per la stessa prenotazione non sono applicabili arrangiamenti diversi. N.b.: all'arrivo è obbligatorio presentare documento valido di identità di tutti i partecipanti attestanti la data di nascita dei bambini, in mancanza hotel si riserva la facoltà di applicare lo sconto della fascia di età superiore. TESSERA CLUB (DAI 4 ANNI IN POI): Settimanale obbligatoria da pagare in loco Euro 10 a persona a notte; SERVIZIO SPIAGGIA IN PRIMA O SECONDA FILA: 1 ombrellone e 2 lettini, su prenotazione, fino ad esaurimento, da pagarsi in loco al giorno Euro 20 in prima fila; Euro 15 in seconda fila; DAY-USE E LATE CHECK-OUT: Previa disponibilità e a pagamento, è possibile prenotare in loco un day-use (oltre le 6 ore) o un late check-out (entro 6 ore). **Letà dei bambini si intende sempre non compiuta.**

**LA QUOTA NAVE INCLUDE:** Soggiorno + nave notturna/diurna per Civitavecchia/Porto Torres/ Civitavecchia in sistemazione passaggi ponte. Auto al seguito inclusa A/R (lunghezza max 5mt altezza max 1,85 mt). **SUPPLEMENTI OBBLIGATORI:** Tasse e diritti portuali: forfait € 135 a nucleo familiare/camera. Supplemento alta stagione per partenze comprese dal 20/07 al 31/08 € 150 a nucleo familiare/camera. Supplemento per Partenze o rientri di sabato quotazione su richiesta. **SUPPLEMENTI FACOLTATIVI:** Supplemento cabina con servizi per partenze notturne € 90 a cabina per nave. **GRIMALDI. N.B.:** per partenze comprese dal 20/07 al 26/08 quotazioni cabine ad hoc all'atto della prenotazione. Il pacchetto nave è applicabile per al massimo 2 adulti + 2 bambini 0/12 anni n.c. Quota aggiuntiva ad adulto € 80,00 A/R. **OPERATIVO TRAGHETTO GRIMALDI:** CIV/P.TORRES 23.00-07.30 - P.TORRES/CIV 11.30-19.30. CIV - OLBIA 22.45-06.30 - OLBIA - CIV 12.30-19.30. **DATI OBBLIGATORI NECESSARI ALLA PRENOTAZIONE:** luogo e date di nascita di tutti i passeggeri, modello auto e targa, un numero di cellulare. **TUTTI I PASSEGGERI (COMPRESI I BAMBINI DI TUTTE LE ETÀ) DOVRANNO PRESENTARSI ALL' IMBARCO CON UN DOCUMENTO DI RICONOSCIMENTO CON FOTO VALIDO (C.IDENTITÀ O PASSAPORTO). N.B.: ORARI E OPERATIVI COME DA SITI UFFICIALI DELLE COMPAGNIE MARITTIME.**



Orosei Marina



Nave Gratis



Direttamente sul mare



Bambini gratis



Pacchetti 10/11 notti

Nave  
GratisDirettamente  
sul mareBambini  
gratisPacchetti  
10/11 notti

## CLUB HOTEL BAJA BIANCA\*\*\*\*

### CAPO CODA CAVALLO

**Posizione:** Situato nel cuore della riserva "Tavolara/Area Marina Protetta Capo Coda Cavallo", affacciato sullo splendido scenario marino di Salina Bamba e sulla famosa spiaggia di Cala Brandinchi, il complesso dista 4 km dal centro abitato di Puntaldia, con il suo prestigioso porticciolo turistico e il campo da golf a 9 buche e 8 km dalla vivace San Teodoro.

**Descrizione e servizi:** Le camere, situate al piano terra o al primo piano, con balcone o terrazzo, sono tutte dotate di TV, cassaforte, frigobar (riempimento su richiesta), telefono, aria condizionata, bagno con asciugacapelli. Camere standard per 2/4 persone composte da un letto matrimoniale e da un 3°/4° letto in divano letto, poltrona letto consigliata per bambini fino a 16 anni, o letti singoli, disponibili camere per disabili. A disposizione anche camere con soppalco con occupazione massima di 4 persone, situate vicino la zona sportiva, fronte reception. **Il ristorante:** Pasti a buffet con cucina mediterranea e internazionale, cena tipica sarda settimanale, sala interna climatizzata con veranda coperta e sala esterna (tavoli non assegnati). **Acqua e vino inclusi ai pasti principali (alla spina da distributore).** Possibilità di prodotti base senza glutine (da segnalare al momento della prenotazione, non è garantita l'assenza di contaminazioni). Biberoneria a disposizione con pasti di prima necessità.

**Servizi:** Wi-Fi gratuito nella zona della reception, 2 piscine, di cui una per bambini, bar a bordo piscina, ristorante climatizzato con veranda, piccolo bazar, centro escursioni, anfiteatro, parcheggio privato non custodito. **Ani-mazione:** un'equipe di animazione organizzerà sport, giochi al mare e tornei durante la giornata mentre per le serate sono previsti spettacoli e piano bar. **Miniclub:** 06/12 anni compiuti con intrattenimento diurno e serate dedicate.

**Sport:** Campo da tennis, campo da calcetto, sala fitness, campo da volley, ping-pong, calcio baillla, parco giochi per bambini.

**La spiaggia:** A 400 mt la spiaggia di sabbia fine e bianca di Salina Bamba, nel cuore dell'area marina protetta, raggiungibile da un sentiero interno percorribile solo a piedi; spiaggia attrezzata con ombrelloni e lettini (fino ad esaurimento posti). Nelle vicinanze le bellissime spiagge di sabbia bianca di Cala Brandinchi, Cala Suaraccia, Salinedda e Lastra Ruja raggiungibili in auto o con una breve passeggiata dal Villaggio.

**A pagamento:** Illuminazione notturna per campi da tennis e calcetto, escursioni, noleggio auto. Nelle vicinanze centro nautico attrezzato con pedalò, windsurf e SUP.

**Animali:** Non ammessi.

**Soggiorni:** Da Giovedì e/o Lunedì ore 17:00 a Giovedì e/o Lunedì ore 10:00.



#### PACCHETTI SETTIMANALI CON NAVE GRATIS + AUTO IN PENSIONE COMPLETA BEVANDE INCLUSE

PERIODI	NOTTI	LISTINO UFFICIALE	RIDUZIONI LETTO AGGIUNTO				
			3° LETTO 3/13 ANNI	3° LETTO 13/18 ANNI	3° LETTO 3/13 ANNI	3°/4°/5° LETTO 3/13 ANNI	
29/05 - 05/06	7	539	GRATIS (*)	50% (**)	25%	50%	25%
05/06 - 12/06	7	644	GRATIS (*)	50% (**)	25%	50%	25%
12/06 - 19/06	7	749	GRATIS (*)	50% (**)	25%	50%	25%
19/06 - 26/06	7	854	GRATIS (*)	50% (**)	25%	50%	25%
26/06 - 03/07	7	910	GRATIS (*)	50% (**)	25%	50%	25%
03/07 - 10/07	7	994	GRATIS (*)	50% (**)	25%	50%	25%
10/07 - 17/07	7	994	GRATIS (*)	50% (**)	25%	50%	25%
17/07 - 24/07	7	1.029	GRATIS (*)	50% (**)	25%	50%	25%
24/07 - 31/07	7	1.029	GRATIS (*)	50% (**)	25%	50%	25%
31/07 - 07/08	7	1.099	GRATIS (*)	50% (**)	25%	50%	25%
07/08 - 14/08	7	1.309	GRATIS (*)	50% (**)	25%	50%	25%
14/08 - 21/08	7	1.407	GRATIS (*)	50% (**)	25%	50%	25%
21/08 - 28/08	7	1.204	GRATIS (*)	50% (**)	25%	50%	25%
28/08 - 04/09	7	910	GRATIS (*)	50% (**)	25%	50%	25%
04/09 - 11/09	7	819	GRATIS (*)	50% (**)	25%	50%	25%
11/09 - 18/09	7	679	GRATIS (*)	50% (**)	25%	50%	25%
19/09 - 25/09	7	539	GRATIS (*)	50% (**)	25%	50%	25%

(\*) PRENOTA PRIMA : 3° LETTO 3/13 ANNI GRATUITO PER PRENOTAZIONI ENTRO 31/03 (DAL 01/04 VERRÀ APPLICATA RID. -75%)

(\*\*) PRENOTA PRIMA: 3° LETTO 13/18 ANNI RIDUZIONE -50% PER PRENOTAZIONI ENTRO IL 31/03 (DAL 01/04 VERRÀ APPLICATA RIDUZIONE -25%)

INFANT 0/3 ANNI: GRATIS IN CULLA PROPRIA;

CULLA 0/3 ANNI: SE RICHIESTA EURO 7 AL GIORNO DA PAGARE IN AGENZIA

SUPPLEMENTO SINGOLA: +35%;

RIDUZIONE MEZZA PENSIONE: EURO 5 AL GIORNO A PERSONA;

SPECIALE "QUINTUPLA": 5 PERSONE SENZA LIMITI D'ETA' PAGANO 4 QUOTE INTERE, CON SISTEMAZIONE IN 2 CAMERE ATTIGUE;

SPECIALE SINGLE + CHD 3/18 ANNI: 1 ADULTO + 1 BAMBINO 3/18 ANNI IN CAMERA DOPPIA PAGANO 1,80 QUOTE INTERE

TESSERA CLUB: OBBLIGATORIA DA PAGARE IN LOCO DAI 6 ANNI IN POI EURO 7 AL GIORNO PROPORZIONATA AL SOGGIORNO EFFETTIVO

L'età dei bambini si intende sempre non compiuta.

LA QUOTA NAVE INCLUDE: Soggiorno + nave notturna/diurna per Civitavecchia/Porto Torres/ Civitavecchia in sistemazione passaggi ponte. Auto al seguito inclusa A/R (lunghezza max 5mt altezza max 1,85 mt). SUPPLEMENTI OBBLIGATORI: Tasse e diritti portuali: forfait € 135 a nucleo familiare/camera. Supplemento alta stagione per partenze comprese dal 20/07 al 31/08 € 150 a nucleo familiare/camera. Supplemento per Partenze o rientri di sabato quotazione su richiesta. SUPPLEMENTI FACOLTATIVI: Supplemento cabina con servizi per partenze notturne € 90 a cabina per nave. GRIMALDI. N.B.: per partenze comprese dal 20/07 al 26/08 quotazioni cabine ad hoc all'atto della prenotazione. Il pacchetto nave è applicabile per al massimo 2 adulti + 2 bambini 0/12 anni n.c. Quota aggiuntiva ad adulto € 80,00 A/R. OPERATIVO TRAGHETTO GRIMALDI: CIV/P.TORRES 23.00-07.30 - P.TORRES/CIV 11.30-19.30. CIV - OLBIA 22.45-06.30 - OLBIA - CIV 12.30-19.30. DATI OBBLIGATORI NECESSARI ALLA PRENOTAZIONE: luogo e date di nascita di tutti i passeggeri, modello auto e targa, un numero di cellulare. TUTTI I PASSEGGERI (COMPRESI I BAMBINI DI TUTTE LE ETÀ) DOVRANNO PRESENTARSI ALL'IMBARCO CON UN DOCUMENTO DI RICONOSCIMENTO CON FOTO VALIDO (C.IDENTITÀ O PASSAPORTO). N.B.: ORARI E OPERATIVI COME DA SITI UFFICIALI DELLE COMPAGNIE MARITTIME.





## CAPO CODA CAVALLO

### 1 GIORNO

#### ROMA -CIVITAVECCHIA-OLBIA

Ritrovo dei signori partecipanti luogo ed orario da stabile. Partenza con pullman G.T. per Civitavecchia. Disbrigo delle operazioni d'imbarco e sistemazione nelle cabine riservate. Cena libera e pernottamento a bordo.

### 2 GIORNO

#### OLBIA - VILLAGGIO:

Sbarco ad Olbia e proseguimento per il villaggio a Capo Coda Cavallo. Pranzo in hotel. Tempo libero per attività balneari. Consegna delle camere dopo le ore 17.00. Cena e pernottamento.

### 3 GIORNO

#### VILLAGGIO - COSTA SMERALDA:

Pensione completa al villaggio. Dopo pranzo partenza per la visita guidata della costa Smeralda. Conosciuta come "MONTI DI MOLA", è compresa completamente nel territorio comunale di Arzachena. Forma una penisola che si estende dall'omonimo golfo a quello di Cugnana e comprende, oltre ad Arzachena, Baia Sardinia e la splendida Porto Cervo. Arrivo a Porto Cervo e visita libera della ridente località turistica internazionale. Al termine rientro al villaggio. Cena e pernottamento.

### 4 GIORNO

#### VILLAGGIO - SAN TEODORO BY NIGHT

Pensione completa in hotel. Intera giornata libera per attività balneari / relax al villaggio. Dopo cena passeggiata a San Teodoro che è forse una delle località più rinomate della Sardegna, nello specifico della Gallura. Situata nella costa est attira ogni anno innumerevoli turisti che ne apprezzano il litorale, la movida, il clima mite e l'atmosfera di semplicità e relax. Rientro in hotel e pernottamento.

### 5 GIORNO

#### VILLAGGIO - NUORO

Pensione completa in hotel. Dopo pranzo visita guidata di Nuoro il centro più popoloso della Bar-

bagia è città di tradizione e cultura, ospita musei e centri d'arte, immersi in quartieri storici affascinanti e perfettamente conservati tra case in pietra, cortili e piazzette. Artisti e letterati come Grazia Deledda le diedero notorietà in tutta Europa. Al termine rientro al villaggio cena e pernottamento.

### 6 GIORNO

#### VILLAGGIO - ISOLA DI TAVOLARA (A PAGAMENTO)

Pensione completa in hotel. Intera giornata libera per attività balneari / relax al villaggio. Possibilità di escursione (a pagamento) all'isola di Tavolara: una montagna calcarea e granitica che spunta dal mare, alta 560 metri, lunga quattro chilometri, facente parte dell'area marina protetta di Tavolara -Punta Coda Cavallo, cena e pernottamento.

### 7 GIORNO

#### MADDALENA E CAPRERA

Prima colazione al villaggio. Partenza per Palau. Visita guidata della Maddalena e della casa di Garibaldi, oggi museo a Caprera. Pranzo con cestino fornito dal villaggio. Pomeriggio tempo a disposizione per visita libera del centro storico della Maddalena. La caratteristica principale del centro storico è rappresentata dalle viuzze strette e tutte pavimentate con lastre di granito proveniente dalle numerose calette attive in passato e ricchissime di granito. Al termine rientro al villaggio cena e pernottamento.

### 8 GIORNO

#### VILLAGGIO

Pensione completa in hotel. Intera giornata libera per attività balneari / relax al villaggio.

### 9 GIORNO

#### VILLAGGIO - OLBIA

Prima colazione in villaggio. Trasferimento al porto di Olbia disbrigo delle formalità d'imbarco. Sistemazione in passaggio ponte secondo l'operativo indicato. Arrivo a Civitavecchia e trasferimento a Roma.

#### LA QUOTA COMPRENDE:

- VIAGGIO IN PULLMAN G.T. COME DA PROGRAMMA
- IMBARCO BUS
- TRAGHETTO CIV- OLBIA -CIV
- SISTEMAZIONE IN NAVE CABINA IN ANDATA - PASSAGGIO PONTE RITORNO
- 7 NOTTI IN PENSIONE COMPLETA CON BEVANDE AI PASTI
- ANIMAZIONE
- SERVIZIO SPIAGGIA
- VISITE ED ESCURSIONI COME DA PROGRAMMA
- ACCOMPAGNATORE

#### QUOTA DI PARTECIPAZIONE

**€ 780**

DAL 18/6 AL 26/6 2025

#### QUOTA DI PARTECIPAZIONE

**€ 850**

DAL 25/6 AL 3/7 2025

#### QUOTA DI PARTECIPAZIONE

**€ 900**

DAL 27/8 AL 4/9 2025

#### QUOTA DI PARTECIPAZIONE

**€ 850**

DAL 3/9 AL 11/9 2025

#### LA QUOTA NON COMPRENDE:

- QUOTA D'ISCRIZIONE, QUOTA ATTIVAZIONE PRATICA, ASSICURAZIONE MEDICO BAGAGLIO, ASSICURAZIONE CONTRO ANNULLAMENTO FINO A 20GG PRIMA DELLA PARTENZA, ASSISTENZA H24: € 30 A PERSONA
- INGRESSI IN GENERE E/O A MUSEI O SITI ARCHEOLOGICI O ALTRO ANCHE SE INDICATO IN PROGRAMMA
- INGRESSO AL MUSEO DI GARIBALDI
- ESCURSIONE ALL'ISOLA DI TAVOLARA

#### SUPPLEMENTI & RIDUZIONI

- SUPPLEMENTO SINGOLA: € 200 (NON DISPONIBILE SUL TRAGHETTO)
- QUOTA 3° LETTO 2/12 ANNI N.C. € 220
- NESSUNA RIDUZIONE 3° LETTO ADULTI

#### OPERATIVO TRAGHETTO

CIVITAVECCHIA 22:45 - 06:15 OLBIA (CABINA INTERNA)  
OLBIA 12:30 - CIVITAVECCHIA 19:00 (PASSAGGIO PONTE)



Nave  
Gratis



Viaggio  
in bus  
incluso



Escursioni  
incluse



Servizio  
spiaggia





## HOTEL LE ROSE\*\*\*\*

Le Rose sorge nel cuore pulsante della famosa località turistica di San Teodoro, conosciuta sia per le meravigliose spiagge tra cui la spiaggia della Cinta, Cala Brandinchi, Porto Coda Cavallo oppure Lu Impostu, ma anche per le numerose iniziative artistico-culturali, i mercati, le sagre, l'artigianato e l'intensa vita notturna. La movida serale del paese, il cui centro resta chiuso al traffico per l'intera estate, è nota per trasformarsi in una vetrina dell'artigianato sardo e salotto di stravaganza e divertimento.

La struttura dispone di 115 camere in tipico stile sardo, recentemente ristrutturate ed immerse in uno splendido giardino e si suddividono tra un corpo centrale di 3 piani asservito di ascensore (che

arriva fino al secondo piano) ove tutte le camere sono dotate di balcone ed hanno diversi affacci a seconda della posizione e deliziosi bungalow a piano terra con patio o al primo piano con balcone. L'hotel dispone di camere Standard che si suddividono in: Doppie/Triples, ove è possibile aggiungere la culla, e Quadruple Standard con letti a castello. Tutte le camere sono dotate di servizi con doccia, aria condizionata, minibar (fornitura su richiesta e a pagamento), TV, cassetta di sicurezza, telefono ed asciugacapelli. Gli esterni delle camere sono attrezzati con sedie e stendini.

**RISTORAZIONE E BAR:** Il ristorante si trova nel cuore della struttura con una sala al chiuso climatizzata ed una veranda esterna che si affaccia sulla piscina. I tavoli potranno essere assegnati o liberi a discrezione della Direzione. Il trattamento previsto è la Pensione Completa con servizio a Buffet e bevande incluse durante i pasti principali servite con un distributore self service: Acqua liscia e gasata e vino della casa. Per gli ospiti con intolleranze al glutine sono disponibili prodotti base confezionati (pane, pasta, biscotti). È sempre necessaria la segnalazione di eventuali intolleranze alimentari in fase di prenotazione.

**SERVIZI E ATTREZZATURE:** Le Rose offre vari servizi tra cui: Ricevimento 24h, Wi-Fi esclusivamente nelle aree comuni, piscina attrezzata con ombrelloni e lettini ad esaurimento, un bar piscina, piccola area giochi bambini. Gli animali di piccola taglia (max 10 Kg), in numero contingentato, saranno i benvenuti ma non potranno accedere agli spazi comuni ed in spiaggia; Parcheggio e navetta per la spiaggia a pochi metri dalla reception.

**ANIMAZIONE ZETA CLUB & RESORT:** Il Format ZETA CLUB & RESORT arriva al San Teodoro Le Rose offrendo un intrattenimento soft con attività diurne e serali ed un Mini club (4-12 anni n.c.) ad orari prestabiliti.

**SPIAGGIA:** La spiaggia dista circa 1,5Km dall'hotel ed è raggiungibile con una comoda navetta attiva ad orari prestabiliti. All'interno della Cinta di San Teodoro, i clienti possono godere dell'incontaminata spiaggia di sabbia fine e bianca attrezzata di ombrelloni e lettini (un ombrellone e due lettini a camera dalla 2° fila) fino ad esaurimento. Su richiesta, in loco e con supplemento è possibile prenotare la 1° fila.

**PACCHETTI SETTIMANALI CON NAVE GRATIS + AUTO IN PENSIONE COMPLETA  
BEVANDE INCLUSE**

PERIODI	DOPPIA STANDARD	3° LETTO 3/12 ANNI N.C.	RIDUZIONE 3°/4° LETTO 4° LETTO 3/12 ANNI N.C.	3°/4° LETTO ADULTI
25/05 01/06	833	GRATIS	GRATIS	-50%
01/06 08/06	889	GRATIS	GRATIS	-50%
08/06 15/06	1071	GRATIS	GRATIS	-50%
15/06 22/06	1337	GRATIS	GRATIS	-50%
22/06 29/06	1477	GRATIS	GRATIS	-50%
29/06 06/07	1540	GRATIS	GRATIS	-50%
06/07 13/07	1694	GRATIS	GRATIS	-30%
13/07 20/07	1743	€ 105	-50%	-30%
20/07 27/07	1743	€ 105	-50%	-30%
27/07 03/08	1890	€ 105	-50%	-30%
03/08 10/08	1995	€ 105	-50%	-30%
10/08 17/08	2247	-75%	-50%	-30%
17/08 24/08	2177	-75%	-50%	-30%
24/08 31/08	1708	€ 105	-50%	-30%
31/08 07/09	1379	€ 105	-50%	-30%
07/09 14/09	1232	GRATIS	-50%	-30%
14/09 21/09	1022	GRATIS	-50%	-30%

**Inizio/Fine Soggiorno:** Ingressi settimanali Dom/Dom e Ven/Ven e soggiorni min. 7 notti Mar/Ven e Ven/Mar

**OFFERTE SPECIALI:** \*\*Prenota Prima: -10% per tutte le prenotazioni ricevute entro il 28/02/25.

**RIDUZIONI:** Infant 0-3 anni n.c.: -100% nel letto con i genitori (culla disponibile solo in Doppie e Triple, vedi Supplementi). Non sono ammesse culle proprie.

**SUPPLEMENTI DA PAGARE IN LOCO:** Culla: € 8,00 a notte a culla, disponibile solo in Doppia e Tripla, previa disponibilità, da richiedere all'atto della prenotazione (disponibili in numero limitato). **Animali:** € 30,00 a notte ad animale, ammessi di piccola taglia (max 10Kg) uno a camera e per un numero limitato. **Servizio Spiaggia: 1° Fila:** Dal 25/05 al 15/06 out € 45,00 a camera a settimana; dal 15/06 al 30/06 out e dal 15/09 al 28/09 out € 60,00 a camera a settimana; dal 01/07 al 31/07 e dall'01/09 al 14/09 out € 75,00 a camera a settimana; dall'01/08 al 31/08 out € 85,00 a camera a settimana

**TESSERA CLUB:** Obbligatoria e da pagare in loco dal 25/05 al 28/09 out, € 3,50 p.p.p.n. Bambini 4-12 anni n.c. ed € 7,00 p.p.p.n. Adulti dai 12 anni.

**LA QUOTA NAVE INCLUDE:** Soggiorno + nave notturna/diurna per Civitavecchia/Porto Torres/Civitavecchia in sistemazione passaggi ponte. Auto al seguito inclusa A/R (lunghezza max 5mt altezza max 1,85 mt). **SUPPLEMENTI OBBLIGATORI:** Tasse e diritti portuali: forfait € 135 a nucleo familiare/camera. Supplemento alta stagione per partenze comprese dal 20/07 al 31/08 € 150 a nucleo familiare/camera. Supplemento per Partenze o rientri di sabato quotazione su richiesta. **SUPPLEMENTI FACOLTATIVI:** Supplemento cabina con servizi per partenze notturne € 90 a cabina per nave. **GRIMALDI.** N.B: per partenze comprese dal 20/07 al 26/08 quotazioni cabine ad hoc all'atto della prenotazione. Il pacchetto nave è applicabile per al massimo 2 adulti + 2 bambini 0/12 anni n.c. Quota aggiuntiva ad adulto € 80,00 A/R.

**OPERATIVO TRAGHETTO GRIMALDI:** CIV/P.TORRES 23.00-07.30 - P.TORRES/CIV 11.30-19.30. CIV - OLBIA 22.45-06.30 - OLBIA - CIV 12.30-19.30. **DATI OBBLIGATORI NECESSARI ALLA PRENOTAZIONE:** luogo e date di nascita di tutti i passeggeri, modello auto e targa, un numero di cellulare. **TUTTI I PASSEGGERI (COMPRESI I BAMBINI DI TUTTE LE ETÀ) DOVRANNO PRESENTARSI ALL'IMBARCO CON UN DOCUMENTO DI RICONOSCIMENTO CON FOTO VALIDO (C.IDENTITÀ O PASSAPORTO).** N.B.: ORARI E OPERATIVI COME DA SITI UFFICIALI DELLE COMPAGNIE MARITTIME.





# HOTEL LE ROSE

## IL MARE E LE ESCURSIONI - SARDEGNA DEL NORD E LA COSTA SMERALDA

### 1 GIORNO

#### ROMA -CIVITAVECCHIA-OLBIA

Ritrovo dei signori partecipanti luogo ed orario da stabile. Partenza con pullman G.T. per Civitavecchia. Disbrigo delle operazioni d'imbarco e sistemazione nelle cabine prenotate. Cena libera e pernottamento a bordo.

### 2 GIORNO

#### OLBIA - VILLAGGIO:

Sbarco ad Olbia e proseguimento per il villaggio. Pranzo. Tempo libero per attività balneari. Consegna delle camere dopo le ore 17.00. Cena e serata con animazione, pernottamento.

### 3 GIORNO

#### VILLAGGIO - COSTA SMERALDA:

Pensione completa in hotel. Nel pomeriggio partenza per la **visita guidata** della costa Smeralda, conosciuta come "MONTI DI MOLA", è compresa completamente nel territorio comunale di Arzachena. Forma una penisola che si estende dall'omonimo golfo a quello di Cugnana e comprende, oltre ad Arzachena, Baia Sardinia e la splendida Porto Cervo. Arrivo a Porto Cervo e visita libera della ridente località turistica internazionale. Al termine rientro in villaggio. Cena e pernottamento.

### 4 GIORNO

#### MADDALENA/CAPRERA - VILLAGGIO

Prima colazione al villaggio. Partenza per Palau. **Visita guidata** della Maddalena e della casa di Garibaldi, oggi museo a Caprera. Pranzo con cestino fornito dal villaggio. Pomeriggio tempo a disposizione per visita libera del centro storico della Maddalena. La caratteristica principale del centro storico è rappresentata dalle viuzze strette e tutte pavimentate con lastre di granito proveniente dalle numerose calette attive in passato e ricchissime di granito. Al termine rientro al villaggio cena e pernottamento.

### 5 GIORNO

#### VILLAGGIO

Pensione completa in hotel. Intera giornata libera per attività balneari / relax al villaggio.

### 6 GIORNO

#### VILLAGGIO

Pensione completa in hotel. Intera giornata libera per attività balneari / relax al villaggio. Dopo cena passeggiata a San Teodoro che è forse una delle località più rinomate della Sardegna, nello specifico della Gallura. Situata nella costa est attira ogni anno innumerevoli turisti che ne apprezzano il litorale, la movida, il clima mite e l'atmosfera di semplicità e relax. Rientro in hotel e pernottamento.

### 7 GIORNO

#### NUORO (FACOLTATIVA A PAGAMENTO)

Pensione completa al villaggio. Intera giornata di relax al mare. Facoltativa e a pagamento la **visita guidata** di Nuoro il centro più popoloso della Barbagia è città di tradizione e cultura, ospita musei e centri d'arte, immersi in quartieri storici affascinanti e perfettamente conservati tra case in pietra, cortili e piazzette. Artisti e letterati come Grazia Deledda le diedero notorietà in tutta Europa. a seguire **caratteristico pranzo con i pastori**. Rientro in villaggio cena e pernottamento.

### 8 GIORNO

#### 8° GIORNO: VILLAGGIO

Pensione completa in hotel. Intera giornata libera per attività balneari / relax al villaggio.

### 9 GIORNO

#### VILLAGGIO - OLBIA

Prima colazione in villaggio. Trasferimento al porto di Olbia disbrigo delle formalità d'imbarco. Sistemazione in cabina o in passaggio ponte secondo l'operativo indicato. Arrivo a Civitavecchia e trasferimento a Roma.

#### LA QUOTA COMPRENDE:

- VIAGGIO IN PULLMAN G.T. COME DA PROGRAMMA
- TRAGHETTO CIV- OLBIA -CIV
- SISTEMAZIONE IN NAVE COME DA OPERATIVO
- 7 NOTTI IN PENSIONE COMPLETA CON BEVANDE AI PASTI
- ANIMAZIONE
- SERVIZIO SPIAGGIA SULLA RINOMATA SPIAGGIA DELLA CINTA
- VISITE ED ESCURSIONI COME DA PROGRAMMA
- ACCOMPAGNATORE

#### QUOTA DI PARTECIPAZIONE

**€ 650**

DAL 24/5 AL 2/6 2025

#### QUOTA DI PARTECIPAZIONE

**€ 690**

DAL 31/5 AL 8/6 2025

#### LA QUOTA NON COMPRENDE:

- QUOTA D'ISCRIZIONE, QUOTA ATTIVAZIONE PRATICA, ASSICURAZIONE MEDICO BAGAGLIO, ASSICURAZIONE CONTRO ANNULLAMENTO FINO A 20GG PRIMA DELLA PARTENZA, ASSISTENZA H24: € 30 A PERSONA
- ESCURSIONE NUORO € 65
- INGRESSI IN GENERE E/O A MUSEI O SITI ARCHEOLOGICI O ALTRO ANCHE SE INDICATO IN PROGRAMMA

#### SUPPLEMENTI & RIDUZIONI

- SUPPLEMENTO SINGOLA: €175
- QUOTA 3°LETTO 3/12 ANNI N.C € 200

#### OPERATIVO TRAGHETTO

24/05 CIVITAVECCHIA 22:30 - 06:00 OLBIA (CABINA INTERNA)  
01/06 OLBIA 23:00 - CIVITAVECCHIA 06:30 (CABINA INTERNA)

#### OPERATIVO TRAGHETTO

31/05 CIVITAVECCHIA 22:30 - 06:00 OLBIA (CABINA INTERNA)  
08/06 OLBIA 12:30 - CIVITAVECCHIA 19:00 (PASSAGGIO PONTE)





# I GIARDINI DI CALA GINEPRO HOTEL RESORT\*\*\*\*

**Posizione:** armoniosa costruzione dalle tipiche linee architettoniche della tradizione sarda e si insinua nella splendida cornice della omonima località. La struttura è costituita da varie unità, tutte disposte su due piani. Peculiarità dell'Hotel è la lussureggiante vegetazione in cui lo stesso è immerso.

**Camere:** 193 suddivise in varie unità, su uno o due piani, dotate di aria condizionata, riscaldamento, tv, minifrigo (frigoriferi su richiesta, consumo a pagamento), telefono, cassetta di sicurezza, asciugacapelli. Servizi, con vasca o doccia. Quasi tutte dispongono di balcone o veranda. Il 3°/4° letto, esclusa la family, è sempre un letto aggiunto. **Standard:** (occupazione min. 2 persone - max. 4 persone inclusa 1 culla) Camera a due letti o matrimoniale, solo su richiesta del cliente possibilità di inserire il 3° letto (pouf con letto estraibile o a ribalta) oppure una culla. Solamente in alcune camere possibilità di un 4° letto o una culla. Spazi molto ridotti per la 3°/4° persona. **Superior** (con supplemento): (occupazione min. 2 persone - max. 4 persone inclusa 1 culla) camera con due letti o matrimoniale, 3° letto aggiunto in divano letto, su richiesta del cliente possibilità di aggiungere un 4° letto o una culla, spazi molto ridotti per la 4° persona. **Family (con supplemento):** (occupazione min. 2 persone - max. 4 persone inclusa 1 culla) camera con un bagno, ideale per 4 persone. composto da una camera doppia o matrimoniale, soggiorno con un divano singolo più letto estraibile per la sistemazione del 3°/4° letto. Su richiesta in base alla disponibilità è possibile aggiungere un 5° letto o una culla. Spazi molto ridotti per la 5° persona.

**RISTORANTE:** due sale comunicanti al coperto, con tavoli assegnati per tutta la durata del soggiorno. Prima colazione, pranzo e cena saranno serviti dal nostro personale attraverso i buffet. **Bevande incluse ai pasti** (1/2 acqua esclusivamente naturale microfiltrata e 1/4 di vino in caraffa per gli adulti, oltre tale quantità sono a pagamento; non è consentito l'asporto). In alcuni periodi la Direzione si riserva la facoltà di variare la modalità di servizio. Settimanalmente sono previste due serate a tema (nelle serate a tema

## PACCHETTI SETTIMANALI CON NAVE GRATIS + AUTO IN PENSIONE COMPLETA BEVANDE INCLUSE

PERIODI	DOPPIA CLASSIC	RIDUZIONE 3°/4°/5° LETTO			
		3° LETTO 0/6 ANNI N.C.	3° LETTO 6/12 ANNI N.C.	4°/5° LETTO 0/12 ANNI N.C.	3°/4°/5° LETTO ADULTI
27/05 - 03/06	770	GRATIS	50%	50%	-25%
03/06 - 10/06	840	GRATIS	50%	50%	-25%
10/06 - 17/06	1015	GRATIS	50%	50%	-25%
17/06 - 24/06	1120	GRATIS	50%	50%	-25%
24/06 - 01/07	1240	GRATIS	50%	50%	-25%
01/07 - 08/07	1295	GRATIS	50%	50%	-25%
08/07 - 15/07	1295	GRATIS	50%	50%	-25%
15/07 - 22/07	1295	GRATIS	50%	50%	-25%
22/07 - 29/07	1295	GRATIS	50%	50%	-25%
29/07 - 04/08	1295	GRATIS	50%	50%	-25%
04/08 - 12/08	1660	GRATIS	50%	50%	-25%
12/08 - 19/08	1785	GRATIS	50%	50%	-25%
19/08 - 26/08	1660	GRATIS	50%	50%	-25%
26/08 - 02/09	1239	GRATIS	50%	50%	-25%
02/09 - 09/09	1015	GRATIS	50%	50%	-25%
09/09 - 16/09	840	GRATIS	50%	50%	-25%
16/09 - 26/09	770	GRATIS	50%	50%	-25%

**INIZIO/FINE SOGGIORNO:** da Martedì - Martedì ore 16.00 (anche in caso di arrivi in mattinata) Su richiesta soggiorni da 10 notti con ingresso

martedì-venerdì o 11 notti venerdì-martedì.

**BAMBINO 0/6 ANNI:** occupa posto letto ed ha diritto alla gratuità in terzo letto, in caso di secondo bambino entro i 6 anni, il secondo avrà diritto allo sconto del 50%; culla: garantita fino ad esaurimento da richiedere obbligatoriamente all'atto della prenotazione (in ogni tipologia di camera e' prevista una sola culla e non sono previste culle proprie); **N.B.:** per i bambini sono inclusi i pasti del menu' del giorno in base all'arrangiamento spettante agli occupanti della camera;

**SUPPLEMENTI:** singola, superior, family non sono mai scontabili

**SUPPLEMENTO CAMERA SUPERIOR:** € 35 al giorno a camera.

**SUPPLEMENTO CAMERA FAMILY:** € 55 al giorno a camera.

**SUPPLEMENTO CAMERA SINGOLA:** + 60%

**SUPPLEMENTO CENA 15/08:** € 100 a persona

**DAY USE** (in camera CLASSIC in base alla disponibilità): dalle ore 10:00 alle ore 18:00 euro 80 dal 27/05 al 01/07 e dal 09/09 al 26/09; euro 120 dal 01/07 al 29/07 e dal 26/08 al 09/09; euro 180 dal 29/07 al 26/08;

**SUPPLEMENTO OMBRELLONE:** da prenotare e pagare esclusivamente all'arrivo in loco dal 28/05 al 27/09 (fino ad esaurimento - tariffa non rimborsabile) in 1° fila 1 ombrellone+2 lettini in spiaggia euro 40 al giorno, in 2° fila: 1 ombrellone + 2 lettini in spiaggia euro 30 al giorno; supplemento ombrellone 3° fila: eventuale secondo ombrellone nella stessa camera: 1 ombrellone + 2 lettini dalla 3° fila, (non assegnato) acquistabile esclusivamente in loco all'arrivo, fino ad esaurimento euro 20 al giorno;

**SUPPLEMENTO ANIMALI:** ammessi solo cani di piccola taglia, da segnalare al momento della prenotazione. € 15 al giorno + € 50 per la disinfestazione finale da regolare in loco.

**TESSERA CLUB: OBBLIGATORIA (28/05 - 27/09)** da regolare in loco dai 4 anni in poi € 8 a persona al giorno. L'utilizzo di ombrellone non assegnato dalla 3° fila in poi e due lettini per camera, indipendente dal numero degli occupanti la camera. Per il pagamento di tutti gli extra, è obbligatorio l'uso di una tessera prepagata.

**Tassa di soggiorno:** i Comuni Italiani hanno la facoltà di applicare la tassa di soggiorno. Detta tassa non è prevista nelle quote riportate in tabella. Se applicata, dovrà eventualmente essere pagata dal cliente direttamente in hotel.

**LA QUOTA NAVE INCLUDE:** Soggiorno + nave notturna/diurna per Civitavecchia/Porto Torres/ Civitavecchia in sistemazione passaggi ponte. Auto al seguito inclusa A/R (lunghezza max 5mt altezza max 1,85 mt). **SUPPLEMENTI OBBLIGATORI:** Tasse e diritti portuali: forfait € 135 a nucleo familiare/camera. Supplemento alta stagione per partenze comprese dal 20/07 al 31/08 € 150 a nucleo familiare/camera. Supplemento per Partenze o rientri di sabato quotazione su richiesta. **SUPPLEMENTI FACOLTATIVI:** Supplemento cabina con servizi per partenze notturne € 90 a cabina per nave. GRIMALDI. N.B: per partenze comprese dal 20/07 al 26/08 quotazioni cabine ad hoc all'atto della prenotazione. Il pacchetto nave è applicabile per al massimo 2 adulti + 2 bambini 0/12 anni n.c. Quota aggiuntiva ad adulto € 80,00 A/R. **OPERATIVO TRAGHETTO GRIMALDI:** CIV/P.TORRES 23.00-07.30 - P.TORRES/CIV 11.30-19.30. CIV - OLBIA 22.45-06.30 - OLBIA - CIV 12.30-19.30. **DATI OBBLIGATORI NECESSARI ALLA PRENOTAZIONE:** luogo e date di nascita di tutti i passeggeri, modello auto e targa, un numero di cellulare. **TUTTI I PASSEGGERI (COMPRESI I BAMBINI DI TUTTE LE ETÀ) DOVRANNO PRESENTARSI ALL'IMBARCO CON UN DOCUMENTO DI RICONOSCIMENTO CON FOTO VALIDO (C.IDENTITÀ O PASSAPORTO). N.B.: ORARI E OPERATIVI COME DA SITI UFFICIALI DELLE COMPAGNIE MARITTIME.**

è sempre garantita una portata vegetariana o una soluzione alternativa). **PACKET BREAKFAST, LUNCH E DINNER:** per motivi igienico-sanitari, l'hotel non fornisce il servizio sostitutivo della colazione, pranzo e cena, neanche il giorno di partenza. Nell'arrangiamento scelto sono garantiti solamente i pasti consumati all'interno della sala ristorante.

Presso il bar dell'hotel sono disponibili a pagamento snack e panini confezionati. **BABY MENU:** all'interno del ristorante, dedicato agli infant, è previsto un angolo a buffet con alimenti appositamente cucinati. Sono esclusi latte per la prima infanzia, omogeneizzati e prodotti specifici. In sala ristorante disponibili seggiolini per bambini. **CUCINA SENZA GLUTINE È OBBLIGATORIA LA SEGNALEZIONE AL MOMENTO DELLA PRENOTAZIONE:** l'hotel non è specializzato nel predisporre appositi cibi per celiaci. Al buffet sarà possibile trovare anche pietanze, tra gli alimenti, che solitamente non contengono glutine. Disponendo di unica cucina, non è garantita l'assenza assoluta di contaminazioni per i cibi serviti al tavolo e/o buffet, salvo per i prodotti confezionati.

**BAR PRINCIPALE:** riparato da un portico, antistante un rigoglioso giardino, è ideale per snack e freschi drink

**SPIAGGIA:** distante circa 300/500 mt., variabile a seconda dell'ubicazione della camera all'interno dell'hotel. La spiaggia, di finissima sabbia bianca è alternata da insenature e scogliere, ed è raggiungibile a piedi percorrendo un viale alberato (esterno al complesso). I fondali digradano dolcemente, garantendo una balneazione sicura, in particolare ai bambini. Non sono previste navette interne, nè servizi di accompagnamento individuale. Sono inclusi i servizi igienici, non è presente il bar. Disponibilità di sedia job per ospiti con difficoltà motorie. **A pagamento:** pasto extra, late check-out, day use, menu personalizzato per infant, noleggio teli mare (disponibilità fino ad esaurimento), noleggio auto, escursioni. Servizio lavanderia e stireria, campi da tennis e padel in notturna, wi-fi, invio e ricezione fax e telegrammi, ombrelloni in prima o seconda fila, Room service (dalle 08.00 alle 19.00), servizio medico su richiesta. Guardia medica a 12 km, farmacia a 2 km.

**TESSERA CLUB OBBLIGATORIA DAI 4 ANNI IN POI INCLUDE (dal 27/5 al 30/09):** L'utilizzo di ombrellone non assegnato dalla 3° fila in poi e due lettini per camera, indipendente dal numero degli occupanti la camera. Gli ombrelloni in prima e seconda fila sono a pagamento, sono prenotabili ed acquistabili solamente in loco previa disponibilità. Accesso alla piscina per adulti e per bambini, con servizio di assistenza bagnanti, attrezzata con lettini fino ad esaurimento, vasca idromassaggio, parco giochi, miniclub dai 4 ai 12 anni ad orari prestabiliti. Ping-pong, bocce, intrattenimenti musicali e spettacoli serali. Uso dei campi da tennis, calcetto e campo da padel in orario diurno. Animazione soft, operativa 6 giorni a settimana diurna e serale fino alle 23.00. **Wi-Fi:** copertura esclusivamente nelle aree comuni (hall/bar principale). **PARCHEGGIO:** all'aperto, non custodito. **Animali:** ammessi solo cani di piccola taglia, cibo escluso, esclusi locali e spazi comuni, con supplemento obbligatorio da regolare in loco all'arrivo, da segnalare alla prenotazione.

**Soggiorni:** da martedì e/o venerdì. Entrata il giorno di arrivo dalle ore 17.00. Il giorno di partenza uscita entro le ore 10.00. Non è garantita la consegna anticipata della camera per chi inizia il soggiorno con il pranzo. Soggiorni liberi di minimo 3 notti fino al 03/06 e dal 16/09; minimo 7 notti nei restanti periodi. Per altri ingressi diversi da quelli indicati in tabella, sistemazione possibile solo in camera family o superior (su richiesta e con relative quote).

Cala Ginepro

Nave  
GratisDirettamente  
sul mareBambini  
gratisPacchetti  
10/11 nottiAnimali  
ammessi

Nave  
GratisAnimali  
ammessiBambini  
gratisPacchetti  
10/11 notti

## MARINA REY BEACH RESORT\*\*\*\*

### PISCINA REI / COSTA REI

**POSIZIONE:** Il Marina Rey Beach Resort si trova a circa un'ora di viaggio in auto/bus dal Porto e dall' Aeroporto di Cagliari, da cui dista 60 Km circa, di fronte all' incantevole spiaggia di Piscina Rei (località Costa Rei), considerata una delle più belle e incontaminate della Sardegna, a poca distanza dal promontorio di Capo Ferrato, dove lunghissime spiagge si alternano a meravigliose scogliere. Il paesaggio circostante, caratterizzato dalla tipica macchia mediterranea ispira ad una rilassante vacanza.

**DESCRIZIONE E SERVIZI:** sorge su un'area privata protetta di oltre 5 ettari e dispone di 216 camere, tutte arredate in tipico stile sardo, suddivise tra camere Doppie, Triple, Quadruple (con letto a castello) e Bilocali Family Room, tutte con patio o veranda, dislocate in diverse villette al piano terra o in palazzine a due piani, circondate da una ricca vegetazione mediterranea. **Ristorante:** Il Resort dispone di un apprezzatissimo ristorante con veranda coperta aperta su due lati e sala interna climatizzata. Il servizio offre giornalmente un'ampia varietà gastronomica in un'atmosfera serena e informale con servizio a buffet. La prima colazione, oltre alla consueta caffetteria, propone un'ampia selezione di alimenti dolci e salati. Per il pranzo e la cena la ricca e variegata proposta gastronomica comprende specialità piatti della cucina tipica sarda e della cucina nazionale, con acqua naturale o gassata in bottiglia e vino della casa alla spina bianco o rosso inclusi ai pasti. Durante la settimana sono previste due serate a tema; una sarda, con pietanze tipiche regionali e una "del pescatore" a base di pesce

**Intolleranze:** Per gli ospiti con intolleranze alimentari (quali al glutine o al lattosio) sono disponibili prodotti base confezionati (pane, pasta, biscotti, ecc.). È sempre richiesta la segnalazione di eventuali intolleranze alimentari in fase di prenotazione e al check-in. Il Resort non dispone di un'area separata per la cucina senza glutine; pertanto, non può essere garantita l'assenza di contaminazioni per i prodotti non confezionati. **Bibero-neria:** A disposizione per i più piccoli, un locale non assistito e attrezzato con piastre, lavandino, frigorifero, scaldabibero, microonde, frullatore, sterilizzatore, pentole, stoviglie e tovagliette. Inoltre, sono disponibili durante l'orario di apertura del ristorante prodotti base cucinati e non. Sono esclusi latte (liquido e in polvere) e prodotti specifici per la prima infanzia come gli omogeneizzati.

**Servizi:** Ricevimento h24 con area TV, Bar Centrale, Area Teatro all'aperto per spettacoli serali, Area Mini-Club con Parco Giochi all'aperto, Piscina per adulti con zona degradante non separata adatta anche ai bambini, Bazar, campo polivalente tennis/

calcetto interno alla struttura e il nuovissimo campo di padel, area Fitness coperta all'aperto, Campo da Beach Volley in spiaggia, Canoe, Pedalo, Parcheggio privato esterno, non coperto e non custodito. **Wi-Fi:** Connessione gratuita con copertura nelle aree comuni (ricevimento, bar centrale e piscina).

**Spiaggia:** Punto forte del Resort, di sabbia bianca e fine, è attrezzata con ombrellone e due lettini per camera (indipendente dal numero di occupanti la camera) dalla 3° fila (la prima e la seconda fila sono a pagamento e prenotabili in loco). La spiaggia (distante 500 metri ca. dal corpo centrale), è raggiungibile percorrendo all'interno del Resort un comodo camminamento in piano oppure viaggiando con una comoda navetta elettrica, con punto di raccolta all'inizio del camminamento. Importante e comodo Beach Bar, con annessi servizi igienici e docce, situato a pochi passi dalla concessione balneare privata del Resort.

**Animazione e Attività:** Il coinvolgente Team Animazione allietta le giornate con un programma di giochi, attività ricreative, tornei, aerobica e danza, per un soggiorno all'insegna del divertimento e intrattenimento serale con piano bar e spettacoli in anfiteatro. Per i bambini: Mini-Club (4/12 anni), mattino e pomeriggio e Young Club (12/17 anni) per i più grandi, con assistenza di personale dedicato.

**Tessera Club** (obbligatoria dai 4 anni compiuti e da pagare all'arrivo in loco contestualmente all'imposta di soggiorno nella misura stabilita dal Comune di Muravera) include: animazione diurna e serale, Mini-Club (4/12 anni) e Young Club (12/17 anni), utilizzo delle attrezzature sportive e ricreative, servizio spiaggia con un ombrellone e due lettini per camera dalla 3° fila (indipendente dal numero di occupanti la camera), piscina con solarium attrezzato con docce, lettini e ombrelloni fino ad esaurimento, campo da beach volley, parco giochi, canoe, pedalo, il nuovissimo campo di padel e il campo polivalente tennis/calcetto interni alla struttura.

**Animali:** Sono ammessi, in numero limitato e previa richiesta, cani, gatti, conigli e uccelli di piccola taglia, max. 5 kg, al costo di 20,00 € a notte, sanificazione finale inclusa.

**SOGGIORNI:** Arrivi e partenze ricadono di giovedì e/o lunedì. Check-in (consegna della camera) dalle ore 16:00, check-out (riconsegna della camera) entro le ore 10:00. Eventuali richieste di rilasci posticipati sono disponibili salvo disponibilità da verificare in loco con pagamento diretto in struttura.

#### PACCHETTI SETTIMANALI CON NAVE GRATIS + AUTO IN PENSIONE COMPLETA BEVANDE INCLUSE

PERIODI	NOTTE	LISTINO	3° LETTO (*) 3/13 ANNI	3° LETTO (**) 13/18 ANNI	3° LETTO DAI 18 ANNI	4°/5° LETTO 3/13 ANNI	3°/4°/5° LETTO DA 13 ANNI
29/05 - 05/06	7	595	GRATIS (*)	50% (**)	25%	50%	25%
05/06 - 12/06	7	700	GRATIS (*)	50% (**)	25%	50%	25%
12/06 - 19/06	7	910	GRATIS (*)	50% (**)	25%	50%	25%
19/06 - 26/06	7	1.015	GRATIS (*)	50% (**)	25%	50%	25%
26/06 - 03/07	7	1.085	GRATIS (*)	50% (**)	25%	50%	25%
03/07 - 10/07	7	1.155	GRATIS (*)	50% (**)	25%	50%	25%
10/07 - 17/07	7	1.155	GRATIS (*)	50% (**)	25%	50%	25%
17/07 - 24/07	7	1.190	GRATIS (*)	50% (**)	25%	50%	25%
24/07 - 31/07	7	1.190	GRATIS (*)	50% (**)	25%	50%	25%
31/07 - 07/08	7	1.260	GRATIS (*)	50% (**)	25%	50%	25%
07/08 - 14/08	7	1.435	GRATIS (*)	50% (**)	25%	50%	25%
14/08 - 21/08	7	1.540	GRATIS (*)	50% (**)	25%	50%	25%
21/08 - 28/08	7	1.365	GRATIS (*)	50% (**)	25%	50%	25%
28/08 - 04/09	7	1.015	GRATIS (*)	50% (**)	25%	50%	25%
04/09 - 11/09	7	945	GRATIS (*)	50% (**)	25%	50%	25%
11/09 - 18/09	7	805	GRATIS (*)	50% (**)	25%	50%	25%
18/09 - 25/09	7	595	GRATIS (*)	50% (**)	25%	50%	25%

(\*) PRENOTA PRIMA 3° LETTO 3/13 ANNI GRATUITO PER PRENOTAZIONI ENTRO 31/03 (DAL 01/04 VERRA' APPLICATA RIDUZIONE -75%)

(\*\*) PRENOTA PRIMA: 3° LETTO 13/18 ANNI RIDUZIONE -50% PER PRENOTAZIONI ENTRO IL 31/03 (DAL 01/04 VERRA' APPLICATA RIDUZIONE -25%)

INFANT 0/3 ANNI: GRATIS IN CULLA PROPRIA; CULLA 0/3 ANNI: SE RICHIESTA EURO 10 AL GIORNO DA PAGARE IN AGENZIA;

SUPPLEMENTO SINGOLA: +35%;

SUPPLEMENTO BILOCALE FAMILY ROOM: DOPPIO AMBIENTE CON UN BAGNO DA 4 E 5 POSTI LETTO, EURO 30 AL GIORNO A CAMERA. DISPONIBILE ANCHE PER TRE OCCUPANTI (CON PAGAMENTO MINIMO DI 2,5 QUOTE)

RIDUZIONE MEZZA PENSIONE: EURO 7 AL GIORNO A PERSONA;

SPECIALE SINGLE + CHD 3/18 ANNI: 1 ADULTO + 1 BAMBINO 3/18 ANNI IN CAMERA DOPPIA PAGANO 1,80 QUOTE INTERE

SERVIZIO SPIAGGIA IN PRIMA O SECONDA FILA: 1 OMBRELLONE E 2 LETTINI, FINO AD ESAURIMENTO, SU RICHIESTA IN LOCO A SETTIMANA EURO 175 IN PRIMA FILA; EURO 140 IN SECONDA FILA.

ANIMALI: AMMESSI SU RICHIESTA, DI PICCOLA TAGLIA (4/5 KG), DA REGOLARE IN LOCO EURO 20 AL GIORNO, SANIFICAZIONE FINALE INCLUSA

TESSERA CLUB: OBBLIGATORIA DA PAGARE IN LOCO DAI 4 ANNI, IN POI EURO 8 AL GIORNO PROPORZIONATA AL SOGGIORNO.

TELI MARE: CAUZIONE EURO 20,00 (PER TELO). NOLEGGIO EURO 2,50 (AL GIORNO PER TELO MARE CON CAMBIO INCLUSO)

L'età dei bambini si intende sempre non compiuta.

LA QUOTA NAVE INCLUSE: Soggiorno + nave notturna/diurna per Civitavecchia/Porto Torres/ Civitavecchia in sistemazione passaggi ponte. Auto al seguito inclusa A/R (lunghezza max 5mt altezza max 1,85 mt). SUPPLEMENTI OBBLIGATORI: Tasse e diritti portuali: forfait € 135 a nucleo familiare/camera. Supplemento alta stagione per partenze comprese dal 20/07 al 31/08 € 150 a nucleo familiare/camera. Supplemento per Partenze o rientri di sabato quotazione su richiesta. SUPPLEMENTI FACOLTATIVI: Supplemento cabina con servizi per partenze notturne € 90 a cabina per nave. GRIMALDI. N.B: per partenze comprese dal 20/07 al 26/08 quotazioni cabine ad hoc all'atto della prenotazione. Il pacchetto nave è applicabile per al massimo 2 adulti + 2 bambini 0/12 anni n.c. Quota aggiuntiva ad adulto € 80,00 A/R. OPERATIVO TRAGHETTO GRIMALDI: CIV/POR/TORRES 23.00-07.30 - P/TORRES/CIV 11.30-19.30. CIV - OLBIA 22.45-06.30 - OLBIA - CIV 12.30-19.30. DATI OBBLIGATORI NECESSARI ALLA PRENOTAZIONE: luogo e date di nascita di tutti i passeggeri, modello auto e targa, un numero di cellulare. TUTTI I PASSEGGIERI (COMPRESI I BAMBINI DI TUTTE LE ETÀ) DOVRANNO PRESENTARSI ALL'IMBARCO CON UN DOCUMENTO DI RICONOSCIMENTO CON FOTO VALIDO (C.IDENTITÀ O PASSAPORTO). N.B.: ORARI E OPERATIVI COME DA SITI UFFICIALI DELLE COMPAGNIE MARITTIME.







## LIMONE BEACH RESORT\*\*\*\*

### CASTIADAS

**Posizione:** Il Limone Beach Resort 4 stelle sorge nella suggestiva baia di Cala Sinzias, una piccola frazione turistica del Comune di Castiadas, a metà strada tra Villasimius e Costa Rei, le perle della costa Sud Est della Sardegna. Cala Sinzias è ben nota in Italia e all'Estero per il suo mare azzurro e cristallino e per la spiaggia di sabbia finissima, tipica di questa zona.

**Descrizione:** Il Villaggio è un complesso turistico perfettamente integrato dello splendido scenario naturale della Sardegna. I servizi comuni si trovano nella zona centrale del villaggio, a pochi metri di distanza dalle camere e facilmente raggiungibili. È un villaggio ideale per famiglie con bambini, con una spiaggia di sabbia bianca e sottile e con un mare che va a digradare, ideale per trascorrere le giornate all'insegna del relax e del divertimento.

**Sistemazioni:** il Resort offre un'ampia scelta di camere e di tipologie abitative. Composto da 53 villini indipendenti e da 52 camere su villette a schiera collocati nella zona centrale del complesso, a soli 400 metri dalla spiaggia, differenziati per caratteristiche e capacità ricettiva. terra, e tutte dispongono di patio attrezzato con tavolo e sedie. Possono ospitare un massimo di 3 persone (max + 1 culla).

**Servizi ed Attrezzature:** Al Limone Beach Resort, i bambini e i ragazzi saranno accolti da un team di assistenti appassionati ed entusiasti. Gli ospiti più piccoli potranno aderire al Jane Club (3-11 anni). I ragazzi più grandi saranno accolti nello Junior Club (12-16 anni), dove saranno coinvolti in tornei, giochi e svariate attività sportive specificamente dedicate a loro, con la possibilità di usufruire gratuitamente del campo polivalente da tennis e calcetto in erba sintetica. Durante il giorno, le attività di risveglio muscolare, acqua gym o yoga saranno sempre condotte all'insegna della libera scelta e del relax. Un ricco programma di intrattenimento serale è studiato per accompagnare le serate a bordo piscina o in teatro. La Piscina Senior ha una superficie totale di 360 mq ed è dotata di idromassaggio, una piastra effervescente per la idroterapia (massaggio di piedi e gambe), e una cascata per divertirsi con l'acqua. La Piscina

Junior è invece studiata per il divertimento dei bambini, uno spazio a loro dedicato con giochi in acqua in completa sicurezza. Il pool bar proporrà una selezione musicale di sottofondo per favorire una piacevole conversazione o un nuovo incontro.

**Ristorante:** Il Ristorante del Limone Beach è un ambiente accogliente e familiare, nel quale trascorrere momenti di relax gustando piatti freschi e di prima scelta. Situato nella parte centrale del Resort e dotato di una luminosa terrazza, il ristorante gode di una posizione invidiabile, di fronte alla piscina e alla piazzetta principale. Servizio pranzo e cena a buffet (**acqua inclusa ai pasti**), composto da cibi selezionati e di grande varietà. Per chi ha problemi di celiachia, la struttura mette a disposizione alimenti base (pasta, pane, biscotti), non avendo cucine separate, non è garantita la non contaminazione dei cibi. **Biberoneria:** area attrezzata dove possono essere cucinati i pasti per i piccoli ospiti fino a 3 anni (durante i pasti principali sarà presente un assistente) e trovare gli alimenti specifici (brodi, passati di verdure, formaggi, latte intero e parzialmente scremato, yogurt, pastine, carne / pesce, frutta fresca). Sono esclusi omogeneizzati e latte fresco / in polvere. **La Spiaggia** di Cala Sinzias si trova a poca distanza (400 mt) ed è di finissima sabbia bianca lambita da un mare turchese. Attrezzata con ombrelloni e lettini per godere al meglio di questo angolo di paradiso Sardo.

**La Tessera Club:** (obbligatoria, da pagare in loco, dai 3 anni) include servizio spiaggia dalla terza fila (2 lettini ed 1 ombrellone per camera), telo mare fornito gratuitamente con cauzione e cambio infrasettimanale, piscine con idromassaggio, piscina Junior per i più piccoli, Jane Club (3/11 anni), Junior Club (12/16 anni), tornei sportivi (beach volley, bocce, ping-pong, calcetto, carte) e intrattenimento serale. **Animali:** ammessi di piccola taglia (massimo 10 kg), con supplemento da pagare in loco, accesso escluso dai luoghi comuni e dalla spiaggia.

**Soggiorni:** Venerdì Ore 17.00 a Venerdì Ore 10.00; (eventuali soggiorni Martedì/Martedì sempre su richiesta).

#### PACCHETTI SETTIMANALI CON NAVE GRATIS + AUTO IN PENSIONE COMPLETA ACQUA INCLUSA AI PASTI

PERIODI	NOTTI	CAMERA COMFORT	RIDUZIONI LETTO AGGIUNTO IN TRIPLA COMFORT	
			3° LETTO 3/13 ANNI	3° LETTO DAI 13 ANNI
23/05 - 30/05	7	574	GRATIS	25%
30/05 - 06/06	7	644	GRATIS	25%
06/06 - 13/06	7	840	GRATIS	25%
13/06 - 20/06	7	980	GRATIS	25%
20/06 - 27/06	7	1.085	GRATIS	25%
27/06 - 04/07	7	1.190	GRATIS	25%
04/07 - 11/07	7	1.295	GRATIS	25%
11/07 - 18/07	7	1.365	GRATIS	25%
18/07 - 25/07	7	1.365	GRATIS	25%
25/07 - 01/08	7	1.365	GRATIS	25%
01/08 - 08/08	7	1.505	GRATIS	25%
08/08 - 15/08	7	1.855	GRATIS	25%
15/08 - 22/08	7	1.925	GRATIS	25%
22/08 - 29/08	7	1.505	GRATIS	25%
29/08 - 05/09	7	1.155	GRATIS	25%
05/09 - 12/09	7	980	GRATIS	25%
12/09 - 19/09	7	805	GRATIS	25%
19/09 - 26/09	7	644	GRATIS	25%
26/09 - 03/10	7	574	GRATIS	25%

#### PACCHETTI CON NAVE GRATIS + AUTO - 10/11 NOTTI IN PENSIONE COMPLETA ACQUA INCLUSA AI PASTI

PERIODI VEN/MAR	NOTTI	CAMERA COMFORT	PERIODO MAR/VEN	NOTTI	LISTINO CON NAVE	3° LETTO 3/13 ANNI	3° LETTO DAI 13 ANNI
30/05 - 10/06	11	942	03/06 - 13/06	10	890	GRATIS	25%
06/06 - 17/06	11	1124	10/06 - 20/06	10	1116	GRATIS	25%
13/06 - 24/06	11	1400	17/06 - 27/06	10	1340	GRATIS	25%
20/06 - 01/07	11	1600	24/06 - 04/07	10	1505	GRATIS	25%
27/06 - 08/07	11	1765	01/07 - 11/07	10	1655	GRATIS	25%
04/07 - 15/07	11	1930	08/07 - 18/07	10	1805	GRATIS	25%
11/07 - 22/07	11	2075	15/07 - 25/07	10	1920	GRATIS	25%
18/07 - 29/07	11	2145	22/07 - 01/08	10	1950	GRATIS	25%
25/07 - 05/08	11	2145	29/07 - 08/08	10	1950	GRATIS	25%
01/08 - 12/08	11	2225	05/08 - 15/08	10	2090	GRATIS	25%
08/08 - 19/08	11	2565	12/08 - 22/08	10	2500	GRATIS	25%
15/08 - 26/08	11	2955	19/08 - 29/08	10	2720	GRATIS	25%
22/08 - 02/09	11	2785	26/08 - 05/09	10	2330	GRATIS	25%
29/08 - 09/09	11	2165	02/09 - 12/09	10	1800	GRATIS	25%
05/09 - 16/09	11	1715	09/09 - 19/09	10	1475	GRATIS	25%
12/09 - 23/09	11	1440	16/09 - 26/09	10	1225	GRATIS	25%
19/09 - 30/09	11	1173	---	---	---	GRATIS	25%

**INFANT 0/3 ANNI:** INFANT CARD OBBLIGATORIA DA REGOLARE IN LOCO EURO 105 A SETTIMANA, INCLUE CULLA E BIBERONERIA CON PRODOTTI SPECIFICI PER L'INFANZIA;

**SUPPLEMENTO CAMERA COMFORT DOPPIO USO SINGOLA:** +50%;

**SISTEMAZIONE IN CAMERA FAMILY (VILLINO INDIPENDENTE MAX 4 PAX + UN INFANT/CULLA):**

3° LETTO 0/13 ANNI SCONTO DEL 50%;

3 PERSONE ADULTE: PAGANO 3 QUOTE;

4 PERSONE: PAGANO 3 QUOTE INDIPENDENTEMENTE DALL'ETA';

**SISTEMAZIONE IN CAMERA FAMILY SUPERIOR (2 CAMERE CON 1 BAGNO - MIN 4 / MAX 5 PAX + UN INFANT/CULLA):**

4 PERSONE: PAGANO 3,5 QUOTE INDIPENDENTEMENTE DALL'ETA'

5 PERSONE: PAGANO 4 QUOTE INDIPENDENTEMENTE DALL'ETA'

**SPECIALE SINGLE+ 1 CHD 0/13 ANNI (SOLO IN CAMERA COMFORT):** PAGANO 1,80 QUOTE (IN PRESENZA DI INFANT 0/3 ANNI CON INFANT CARD INCLUSA)

**TESSERA CLUB:** DAI 3 ANNI OBBLIGATORIA DA PAGARE IN LOCO EURO 49 A PERSONA A SETTIMANA. GRATUITA FINO AL 06/06 E DAL 19/09.

**SERVIZIO SPIAGGIA:** 1° FILA EURO 210 A SETTIMANA, IN 2° FILA EURO 140 A SETTIMANA (DA RICHIEDERE E REGOLARE IN LOCO), INCLUSA DALLA 3° FILA IN POI; **SUPPLEMENTO ANIMALI DI PICCOLA TAGLIA (MASSIMO 10 KG):** EURO 10 AL GIORNO DA SEGNALARE ALLA PRENOTAZIONE E DA REGOLARE IN LOCO. **L'età dei bambini si intende sempre non compiuta.**

**LA QUOTA NAVE INCLUDE:** Soggiorno + nave notturna/diurna per Civitavecchia/Porto Torres/ Civitavecchia in sistemazione passaggi ponte. Auto al seguito inclusa A/R (lunghezza max 5mt altezza max 1,85 mt). **SUPPLEMENTI OBBLIGATORI:** Tasse e diritti portuali: forfait € 135 a nucleo familiare/camera. Supplemento alta stagione per partenze comprese dal 20/07 al 31/08 € 150 a nucleo familiare/camera. Supplemento per Partenze o rientri di sabato quotazione su richiesta. **SUPPLEMENTI FACOLTATIVI:** Supplemento cabina con servizi per partenze notturne € 90 a cabina per nave. GRIMALDI. N.B: per partenze comprese dal 20/07 al 26/08 quotazioni cabine ad hoc all'atto della prenotazione. Il pacchetto nave è applicabile per il massimo 2 adulti + 2 bambini 0/12 anni n.c. Quota aggiuntiva ad adulto € 80,00 A/R. **OPERATIVO TRAGHETTO GRIMALDI:** CIV/P.TORRES 23.00-07.30 - P.TORRES/CIV 11.30-19.30. CIV - OLBIA 22.45-06.30 - OLBIA - CIV 12.30-19.30. **DATI OBBLIGATORI NECESSARI ALLA PRENOTAZIONE:** luogo e date di nascita di tutti i passeggeri, modello auto e targa, un numero di cellulare. **TUTTI I PASSEGGERI (COMPRESI I BAMBINI DI TUTTE LE ETÀ) DOVRANNO PRESENTARSI ALL'IMBARCO CON UN DOCUMENTO DI RICONOSCIMENTO CON FOTO VALIDO (C.IDENTITÀ O PASSAPORTO). N.B.: ORARI E OPERATIVI COME DA SITI UFFICIALI DELLE COMPAGNIE MARITTIME.**



Nave  
GratisDirettamente  
sul mareBambini  
gratisPacchetti  
10/11 notti

# SANT'ELMO BEACH HOTEL \*\*\*\*

CASTIADAS

**Posizione:** Il Sant'Elmo Beach Hotel si trova a costa Rei, nella zona sudorientale della Sardegna, a circa 14 km da Villasimius, in un tratto di costa tra i più belli dell'isola. Il villaggio è situato a poche centinaia di metri dalla lunga spiaggia privata ed attrezzata ma offre la possibilità di godere delle adiacenti calette di sabbia e scogli per riserve e più rilassanti soste balneari. **Descrizione:** L'hotel è la proposta ideale per chi è alla ricerca di una vacanza che sia il giusto mix tra relax e divertimento in una delle più belle zone della Sardegna. Immerso in un contesto naturale di rara bellezza, circondato da una rigogliosa vegetazione tra buganvillee e giardini fioriti, è caratterizzato da ambienti in tipico stile sardo, a breve distanza dalla lunga spiaggia privata e dal mare cristallino. Camere: 178 camere di cui la maggior parte disperse in cottage, circondati dalla rigogliosa vegetazione tipica della macchia mediterranea. **Camera Cottage** (doppia con possibilità di 3° letto) Camera di circa 18-20 mq, terzo letto adatto a bambini fino a 14 anni non compiuti. Camere situate nei cottage tutte con patio attrezzato indipendente. Occupazione prevista: 2 adulti o 2 adulti + 1 bambino 2/14 anni o 2 adulti + 1 culla. **Camera cottage vista mare**, solo doppie con vista mare (max 2 adulti + 1 culla). **Camera Cottage Superior**, camere doppie (massima occupazione 2 adulti) totalmente rinnovate. **Camera Family** Camere di circa 24-26 mq, composte da una camera doppia sopralcata con possibilità di 3°/4° letto per bambini fino a 14 anni compiuti. **Camera doppia Deluxe vista mare** Camere di circa 25 mq, solo doppie (max 2 adulti + culla). **Suite** Camere di circa 42 mq, composte da camera da letto matrimoniale e soggiorno separato con divano letto adatto per bambini fino a 14 anni non compiuti. Situate al 1° piano nel corpo centrale, con terrazza comune affacciata sulla piazzetta (occupazione prevista 2 adulti + 1 bambino + 1 culla, 2 adulti + 2 bambini, 2 adulti + 2 bambini + 1 culla).

## PACCHETTI CON NAVE GRATIS + AUTO - 7 NOTTI IN MEZZA PENSIONE BEVANDE ESCLUSE

PERIODI	NOTTI	CAMERA COTTAGE	RIDUZIONI 3°/4° LETTO	
			3° LETTO 2/14 ANNI (*)	4° LETTO 2/14 ANNI (**)
23/05 - 30/05	7	560	GRATIS (*)	50%
30/05 - 06/06	7	630	GRATIS (*)	50%
06/06 - 13/06	7	770	GRATIS (*)	50%
13/06 - 20/06	7	840	GRATIS (*)	50%
20/06 - 27/06	7	980	GRATIS (*)	50%
27/06 - 04/07	7	980	50%	50%
04/07 - 11/07	7	1120	50%	50%
11/07 - 18/07	7	1120	50%	50%
18/07 - 25/07	7	1120	50%	50%
25/07 - 01/08	7	1120	50%	50%
01/08 - 08/08	7	1365	50%	50%
08/08 - 15/08	7	1645	50%	50%
15/08 - 22/08	7	1645	50%	50%
22/08 - 29/08	7	1365	50%	50%
29/08 - 05/09	7	1120	GRATIS (*)	50%
05/09 - 12/09	7	840	GRATIS (*)	50%
12/09 - 19/09	7	770	GRATIS (*)	50%
19/09 - 26/09	7	630	GRATIS (*)	50%

(\*) 3° LETTO CHD 2/14 ANNI GRATUITO FINO AL 27/06 E DAL 29/08 SOGGIORNI MIN. 7 NOTTI (SOGGIORNI INFERIORI ALLE 7 NOTTI VERRA' APPLICATA RIDUZIONE -50%)

(\*\*) 4° LETTO FINO A 14 ANNI APPLICABILE SOLO IN CAMERA FAMILY E SUITE CON SUPPLEMENTO

N.B. 3°/4° LETTO DAI 14 ANNI IN POI NON DISPONIBILE IN NESSUNA TIPOLOGIA, E' POSSIBILE SOLO PRENOTANDO 2 CAMERE;

CAMERA QUADRUPLA CON ADULTI: DISPONIBILE PRENOTANDO SOLO 2 CAMERE ATTIGUE O COMUNICANTI APPLICANDO 4 QUOTE;

CAMERA QUINTUPLA: DISPONIBILE PRENOTANDO SOLO 2 CAMERE ATTIGUE O COMUNICANTI APPLICANDO 4 QUOTE INTERE E RELATIVA RIDUZIONE PER 3° LETTO (SU RICHIESTA, SALVO DISPONIBILITA').

INFANT 0/2 ANNI: RIDUZIONE 100%; CULLA HOTEL (SE RICHIESTA) EURO 10 AL GIORNO PASTI ESCLUSI DA PAGARE IN LOCO (NON DISPONIBILE IN SISTEMAZIONE TRIPLA COTTAGE); SUPPLEMENTO DOPPIA

USO SINGOLA: + 50%;

SUPPLEMENTO PENSIONE COMPLETA (BEVANDE ESCLUSE): EURO 20 AL GIORNO A PERSONA ADULTA, EURO 10 AL GIORNO PER BAMBINI 2/12 ANNI (ANCHE QUANDO GRATUITI IN HB)

SUPPLEMENTO COTTAGE VISTA MARE (CAMERE DOPPIE O DOPPIA + INFANT): EURO 25 A NOTTE A PERSONA;

SUPPLEMENTO COTTAGE SUPERIOR (CAMERE DOPPIE): EURO 30 A NOTTE A PERSONA;

SUPPLEMENTO CAMERA FAMILY: EURO 20 A NOTTE A PERSONA (SEGUE RIDUZIONI LETTI AGGIUNTI);

SUPPLEMENTO DE LUXE VISTA MARE (SOLO DOPPIE O DOPPIE + INFANT): EURO 30 A NOTTE A PERSONA;

SUPPLEMENTO SUITE: EURO 45 A NOTTE A PERSONA (SEGUE RIDUZIONI LETTI AGGIUNTI);

SUPPLEMENTO GOLD PACKAGE (SERVIZIO DISPONIBILE DAL 04/07 AL 29/08 EURO 50 PER PERSONA ADULTA/ A NOTTE; EURO 25 PER BAMBINI 2/14 ANNI N.C./A NOTTE (FINO A 2 ANNI GRATIS); SERVIZIO

SPIAGGIA (FINO AD ESAURIMENTO POSTI): SEMPRE GRATUITO DALLA QUARTA FILA 1 OMBRELLONE E 2 LETTINI; DAL 23/05 AL 20/06 E DAL 12/09 A CHIUSURA: PRIMA FILA EURO 80 A SETTIMANA (EURO 15 AL

GIORNO); SECONDA E TERZA FILA EURO 60 A SETTIMANA (EURO 10 AL GIORNO); DAL 20/06 AL 04/07 E DAL 29/08 AL 12/09: PRIMA FILA EURO 140 A SETTIMANA (EURO 25 AL GIORNO); SECONDA E TERZA FILA EURO

110 A SETTIMANA (EURO 20 AL GIORNO); DAL 04/07 AL 29/08: PRIMA FILA EURO 160 A SETTIMANA (EURO 35 AL GIORNO); SECONDA E TERZA FILA EURO 140 A SETTIMANA (EURO 25 AL GIORNO);

TESSERA CLUB: (PREVISTA DAL 06/06 INIZIO SERVIZI, AL 12/09 FINE SERVIZI) SETTIMANALE OBBLIGATORIA DA PAGARE IN LOCO, 6/12 ANNI N.C EURO 20 A SETTIMANA (EURO 4 AL GIORNO), DAI 12 ANNI EURO 40

A SETTIMANA (EURO 8 AL GIORNO).

LE ETÀ SONO DA INTENDERSI IN ANNI NON COMPIUTI

LA QUOTA NAVE INCLUDE: Soggiorno + nave notturna/diurna per Civitavecchia/Porto Torres/ Civitavecchia in sistemazione passaggi ponte. Auto al seguito inclusa A/R (lunghezza max 5mt altezza max 1,85 mt). SUPPLEMENTI OBBLIGATORI: Tasse e diritti portuali: forfait € 135 a nucleo familiare/camera. Supplemento alta stagione per partenze comprese dal 20/07 al 31/08 € 150 a nucleo familiare/camera. Supplemento per Partenze o rientri di sabato quotazione su richiesta. SUPPLEMENTI FACOLTATIVI: Supplemento cabina con servizi per partenze notturne € 90 a cabina per nave. GRIMALDI. N.B: per partenze comprese dal 20/07 al 26/08 quotazioni cabine ad hoc all'atto della prenotazione. Il pacchetto nave è applicabile per il massimo 2 adulti + 2 bambini 0/12 anni n.c. Quota aggiuntiva ad adulto € 80,00 A/R. OPERATIVO TRAGHETTO GRIMALDI: CIV/P.TORRES 23.00-07.30 - P.TORRES/CIV 11.30-19.30. CIV - OLBIA 22.45-06.30 - OLBIA - CIV 12.30-19.30. DATI OBBLIGATORI NECESSARI ALLA PRENOTAZIONE: luogo e date di nascita di tutti i passeggeri, modello auto e targa, un numero di cellulare. TUTTI I PASSEGGIERI (COMPRESI I BAMBINI DI TUTTE LE ETÀ) DOVRANNO PRESENTARSI ALL'IMBARCO CON UN DOCUMENTO DI RICONOSCIMENTO CON FOTO VALIDO (C.IDENTITÀ O PASSAPORTO). N.B.: ORARI E OPERATIVI COME DA SITI UFFICIALI DELLE COMPAGNIE MARITTIME.



**TRATTAMENTO** Mezza pensione o pensione completa con pasti a buffet e **bevande ai pasti escluse**.

**Celiachia:** L'hotel non è specializzato nel predisporre di appositi cibi privi di glutine; inoltre, per quanto riguarda i cibi serviti al tavolo e/o a buffet non è garantita la totale assenza di contaminazione crociata nella fase di preparazione e/o di somministrazione delle pietanze. Si fa presente però che al ristorante sarà possibile trovare una grande varietà di alimenti, fra cui anche pietanze che solitamente non contengono glutine oltre che alcuni prodotti di base dedicati. **Servizi:** Reception h 24, 2 Ristoranti Ristorante principale + Ristorante panoramico "Belvedere" solo tramite acquisto del Gold Package. 2 bar Bar Le Kentie, situato nel corpo centrale vicino alla reception + beach Bar, Piscina esterna attrezzata con ombrelloni e lettini, gratuiti su disponibilità, cuffia obbligatoria. Campo da volley/basket/calceetto, utilizzo secondo programma di animazione, 2 campi da tennis (illuminazione da pagare in loco).

**Spiaggia:** Il Sant' Elmo dista solamente 400 metri dalla spiaggia privata di sabbia fine e dalle acque azzurre e cristalline del mare. ed è attrezzata con lettini ed ombrelloni ad esaurimento: prime 2 file riservate ai clienti con Gold Package nel periodo disponibile, nei restanti periodi a pagamento, 3° fila a pagamento, gratuito dalla 4° fila ad esaurimento.

**TESSERA CLUB** dal 06/06 al 12/09 obbligatoria comprende animazione diurna e serale, miniclub, utilizzo della piscina, corsi sportivi collettivi e utilizzo delle strutture sportive secondo il programma di animazione.

**ANIMALI:** Non ammessi. **SOGGIORNI:** dal Venerdì e/o Martedì (consegna camere ore 17:00) al Venerdì e/o Martedì (rilascio camere ore 10:00). Possibilità di arrivi liberi. Soggiorni inferiori alle 7 notti sempre su richiesta.

## PACCHETTI CON NAVE GRATIS + AUTO - 10/11 NOTTI IN MEZZA PENSIONE BEVANDE "ESCLUSE"

PERIODI (VEN/MAR)	NOTTI	CAMERA COTTAGE	RIDUZIONI LETTO AGGIUNTO				
			3° LETTO 2/14 ANNI (*)	4° LETTO 2/14 ANNI (**)			
23/05 - 03/06	11	920	27/05 - 06/06	10	870	GRATIS (*)	50%
30/05 - 10/06	11	1070	03/06 - 13/06	10	1040	GRATIS (*)	50%
06/06 - 17/06	11	1250	10/06 - 20/06	10	1170	GRATIS (*)	50%
13/06 - 24/06	11	1400	17/06 - 27/06	10	1340	GRATIS (*)	50%
20/06 - 01/07	11	1540	24/06 - 04/07	10	1400	GRATIS (*)	50%
27/06 - 08/07	11	1620	01/07 - 11/07	10	1540	50%	50%
04/07 - 15/07	11	1760	08/07 - 18/07	10	1600	50%	50%
11/07 - 22/07	11	1760	15/07 - 25/07	10	1600	50%	50%
18/07 - 29/07	11	1760	22/07 - 01/08	10	1600	50%	50%
25/07 - 05/08	11	1900	29/07 - 08/08	10	1845	50%	50%
01/08 - 12/08	11	2305	05/08 - 15/08	10	2230	50%	50%
08/08 - 19/08	11	2585	12/08 - 22/08	10	2350	50%	50%
15/08 - 26/08	11	2425	19/08 - 29/08	10	2070	50%	50%
22/08 - 02/09	11	2005	26/08 - 05/09	10	1705	GRATIS (*)	50%
29/08 - 09/09	11	1600	02/09 - 12/09	10	1320	GRATIS (*)	50%
05/09 - 16/09	11	1280	09/09 - 19/09	10	1130	GRATIS (*)	50%
12/09 - 23/09	11	1130	16/09 - 26/09	10	960	GRATIS (*)	50%

## CALASERENA VILLAGE\*\*\*\*

Calaserena Resort è un luogo magico dove lo stile si fonde armoniosamente con la tradizione sarda. L'accurato **restyling delle aree comuni del 2023** e il **rinnovo delle camere nel 2024** ne hanno esaltato l'eleganza e il senso di calorosa accoglienza. È immerso nel verde, in un bosco profumato di pioppi, eucalipti e tamerici. La spiaggia è un lungo nastro di **sabbia dorata e dune**, sul mare color smeraldo. Le **tre splendide piscine** del resort sono spazi ideali per il relax. È un angolo di paradiso, fra Cagliari e le spiagge di Villasimius, che custodisce la bellezza e l'atmosfera della Sardegna. Il luogo dove vivere un'esperienza indimenticabile, che lascerà il cuore pieno di emozione.

La spiaggia: Il Calaserena Resort si affaccia direttamente sulla spiaggia, su un **mare limpidissimo dal fondale di sabbia**, nella prima fascia perfetto per i bagni e giochi dei bambini. La grande zona riservata della spiaggia offre ogni comodità. Le attrezzature sono sempre rinnovate, ci sono spogliatoi e docce, bar e desk informazioni. Gli **ombrelloni sono assegnati per l'intero soggiorno**, tutti con due lettini, e quelli nelle prime tre file sono più grandi e dotati di cassaforte. Qui gli ospiti hanno a disposizione **barche a vela e windsurf, canoe, paddle surf, beach volley e beach tennis**.

Le camere: **Al Calaserena Resort puoi scegliere fra 309 bellissime camere e suite con ogni comfort, con zone notte rinnovate nel 2024.** CAMERA CLASSIC – Camere per 2 ospiti, con zona notte rinnovata nel 2024. In alcune è possibile aggiungere una culla o una poltrona letto singola. Hanno aria condizionata, TV, Wi-Fi, mini-frigo, cassaforte, bagno. Disponibili anche con giardino o con balconcino. CAMERA SUPERIOR – Camere per 3 ospiti, con letto matrimoniale e letto singolo, poste al piano terra, con zona notte rinnovata nel 2024. Sono dotate di aria condizionata, TV, Wi-Fi, mini-frigo, cassaforte, bagno. Disponibili anche Superior Garden con giardino. CAMERA SUPERIOR QUADRUPLA – Camere fino a 4 posti letto, con zona notte rinnovata nel 2024. Sono poste nella zona più centrale del Resort, a piano terra. 3° e 4° letto in divano letto a scomparsa. Sono dotate di aria condizionata, TV, Wi-Fi, mini-frigo, cassaforte, bagno. CAMERA PREMIUM BALCONY – Camere per 2 ospiti, nella zona più centrale del Resort, con zona notte rinnovata nel 2024. Sono poste al primo o secondo piano con balconcino. Dispongono anche di bollitore con tè e tisane, macchina caffè espresso, open frigo bar (acqua, 2 bibite e birra), Wi-Fi, noleggio di un telo mare a persona (a partire dai 3 anni) con cambio giornaliero.

CAMERA PREMIUM QUADRUPLA GARDEN – Camere per 4 ospiti in zona centrale, con zona notte rinnovata nel 2024, tutte al piano terra con giardino. Il 3° e 4° letto sono in divano letto estraibile. Dispongono anche di bollitore con tè e tisane, macchina caffè espresso, open frigo bar (acqua, 2 bibite e birra), Wi-Fi, noleggio di un telo mare a persona (a partire dai 3 anni) con cambio giornaliero.

**SUITE** – Suite da 32 a 35 mq, fino a 4 ospiti, completamente rinnovate nel 2024. Doppio ambiente: zona notte con letto matrimoniale e zona living con divano letto matrimoniale o chaise-longue doppie. Dispongono anche di bollitore con tè e tisane, macchina espresso, open frigo bar (acqua, 2 bibite e birra), TV con Sky, Wi-Fi, noleggio di un telo mare a persona (a partire dai 3 anni) con cambio giornaliero, ristorante "La Brezza", riservato agli ospiti delle suite. Disponibili Suite Garden con giardino e Suite Balcony al primo piano con terrazzo. **DOG ROOM** – le nostre camere per la vacanza con il tuo cagnolino. Sono camere Classic con giardino, con cuccia e scodella. È necessario prenotare.

**COCCINELLA BABY CARE** Un aiuto per i genitori: in camera puoi avere culla, fasciatoio, riduttore WC, scaldabiberon, vasca bagnetto, set biancheria, Kit Baby per l'igiene dei bambini. Comprende l'accesso alla Baby Kitchen e al Blu Baby Park e il seggiolone al ristorante.

**L'animazione:** Al Calaserena Resort l'animazione è discreta e raffinata, offre mille occasioni di divertimento e sa quando vuoi il tuo silenzio e il relax. La nostra straordinaria équipe di animatori crea intrattenimento con discipline circensi, tornei, giochi, escursioni, lezioni di ballo. Ogni sera nell'anfiteatro mettiamo in scena magnifici spettacoli che vi faranno ridere, stupire e commuovere. Il Calaserena Resort è un paradiso per bambini e ragazzi. Con il club per bambini e ragazzi, il pranzo gioco con gli animatori, il parco giochi giganti, l'Acqua Park, il club in spiaggia. E poi danza, calcio, nuoto e mermaiding, il mini maneggio e la Bluserena Football Academy, per imparare giocando le basi del gioco più bello del mondo. Le attività sono studiate in base alle fasce d'età: Baby Daycare (12-36 mesi); Serenino Club (3-5 anni); SereninoPiù Club (6-9 anni); SerenUp (10-13 anni); SerenHappy (14-17 anni).

**I ristoranti:** Al Calaserena Resort la vacanza è una festa golosa, con tantissimi sapori e ricette da gustare e scoprire insieme. I nostri chef ti portano alla scoperta dei piatti della tradizione sarda, ti tentano con delizie da tutto il mondo e con lo show cooking trasformano la cucina in uno spettacolo, preparando di fronte a te piatti irresistibili. Qui puoi scegliere tra:

Ristorante centrale, con servizio a buffet e show cooking.

Ristorante gourmet Il Gusto.

Ristorante Le Onde, sulla spiaggia.

Il Ristorante La Brezza è un nuovissimo ristorante riservato a chi soggiorna in suite, con servizio al tavolo.

All'aria aperta e davanti al mare i sapori sono speciali: per questo puoi mangiare anche in un'area ombreggiata esterna, Il Patio, o pranzare sotto l'ombrellone con le Sea Box gratuite.

Per i piccoli ospiti c'è la Baby Kitchen, con tavoli, sedie e seggioloni, una ricca scelta di alimenti durante l'orario dei pasti.

Geremeas

Nave  
GratisDirettamente  
sul mareBambini  
gratisPacchetti  
10/11 nottiAnimali  
ammessi

**“Quote dinamiche” – Quotazioni da richiedere in agenzia**  
**Trattamento di pensione completa**  
**Bevande ai pasti con OFFERTA NAVE GRATIS**

**Inizio/Fine soggiorno:** Ingressi liberi /domenica. Consegna camere alle ore 16.00, rilascio entro le ore 10.00.

**LA QUOTA NAVE INCLUDE:** Soggiorno + nave notturna/diurna per Civitavecchia/Porto Torres/ Civitavecchia in sistemazione passaggi ponte. Auto al seguito inclusa A/R (lunghezza max 5mt altezza max 1,85 mt). **SUPPLEMENTI OBBLIGATORI:** Tasse e diritti portuali: forfait € 135 a nucleo familiare/camera. Supplemento alta stagione per partenze comprese dal 20/07 al 31/08 € 150 a nucleo familiare/camera. Supplemento per Partenze o rientri di sabato quotazione su richiesta. **SUPPLEMENTI FACOLTATIVI:** Supplemento cabina con servizi per partenze notturne € 90 a cabina per nave. GRIMALDI. N.B: per partenze comprese dal 20/07 al 26/08 quotazioni cabine ad hoc all'atto della prenotazione. Il pacchetto nave è applicabile per al massimo 2 adulti + 2 bambini 0/12 anni n.c. Quota aggiuntiva ad adulto € 80,00 A/R. **OPERATIVO TRAGHETTO GRIMALDI:** CIV/P.TORRES 23.00-07.30 - P.TORRES/CIV 11.30-19.30. CIV - OLBIA 22.45-06.30 - OLBIA - CIV 12.30-19.30. **DATI OBBLIGATORI NECESSARI ALLA PRENOTAZIONE:** luogo e date di nascita di tutti i passeggeri, modello auto e targa, un numero di cellulare. **TUTTI I PASSEGGERI (COMPRESI I BAMBINI DI TUTTE LE ETÀ) DOVRANNO PRESENTARSI ALL'IMBARCO CON UN DOCUMENTO DI RICONOSCIMENTO CON FOTO VALIDO (C.IDENTITÀ O PASSAPORTO). N.B.: ORARI E OPERATIVI COME DA SITI UFFICIALI DELLE COMPAGNIE MARITTIME.**





## HORSE COUNTRY RESORT\*\*\*\*

### Arborea

Situato nella costa occidentale della Sardegna, all'interno del Golfo di Oristano direttamente sul mare e immerso in una pineta secolare di 400 ettari, il Resort offre una vacanza emozionante ed autentica, dove lo straordinario contesto naturalistico tipico sardo fa da cornice. La struttura dispone di diverse soluzioni di ospitalità e di servizi adatti ad ogni tipo di esigenza, corredati da un intrattenimento dinamico che soddisfa tutti i tipi di vacanza, da quella naturalistica e rilassante a quella divertente, senza trascurare i più piccoli, con servizi dedicati quali mini club e ponylandia. Il cavallo rappresenta l'elemento che contraddistingue una vacanza originale aperta a tutti, che regalerà un'esperienza unica destinata a restare nel tempo. Il complesso dispone di un'area "Western" con Saloon per chi vuole vivere un'esperienza unica, un Pala cavallo che offre ai propri ospiti emozionanti spettacoli equestri. Completa l'offerta dei servizi un'ampia SPA, per chi vuole dedicarsi al proprio benessere. **Con 315**

**camere spaziose ed arieggiate.** Tutte le camere sono dotate di servizi privati, asciugacapelli, telefono, tv, aria condizionata, cassaforte in camera o presso la reception, minibar. Si suddividono in: - **Camera Standard (solo matrimoniali/triple)** senza balcone o patio - **Camera Superior** con balcone e vista piscina o parco (**con supplemento**). **Ristorazione:** Un'ampia scelta di ristoranti dove poter assaporare una ricca offerta enogastronomica, portate e bevande della più tipica cucina tradizionale sarda, nazionale e internazionale **Pet resort** La vacanza è più bella in compagnia di chi ti ama. Non rinunciare al tuo inseparabile amico a quattro zampe: area ristoro, camere con accesso al giardino, area dedicata in spiaggia, kit sacchetti igienici, consulenza di un veterinario su richiesta.

**Spiegna** La lunghissima spiaggia di sabbia bianca di oltre 10 Km del Golfo di Oristano è ideale per passeggiate in riva al mare. Senza altre strutture limitrofe, la spiaggia privata del resort è attrezzata con lettini ed ombrelloni distanziati e igienizzati. Escursioni via mare, barca a vela, diving, snorkeling, pesca, pedalò e canoe.



#### PACCHETTI SETTIMANALI CON NAVE GRATIS + AUTO IN PENSIONE COMPLETA CON ACQUA AI PASTI

PERIODI	CAMERA STANDARD	CAMERA SUPERIOR*	0/6 ANNI N.C.	RIDUZIONE 3*/4* LETTO		SUPPL. SINGOLA
				6/12 ANNI N.C.	ADULTO	
03/06 - 01/07	777	896	GRATIS	40%	20%	155
01/07 - 08/07	717	976	GRATIS	40%	20%	175
08/07 - 22/07	896	1036	GRATIS	40%	20%	175
22/07 - 29/07	911	1057	GRATIS	40%	20%	190
29/07 - 05/08	931	1085	GRATIS	40%	20%	210
05/08-12/08	991	1161	GRATIS	40%	20%	225
12/08 - 19/08	1036	1218	GRATIS	40%	20%	245
19/08 - 26/08	976	1142	GRATIS	40%	20%	290
26/08 - 02/09	916	1064	GRATIS	40%	20%	350
02/09 - 09/09	911	1057	GRATIS	40%	20%	305
09/09 - 16/09	828	956	GRATIS	40%	20%	230
16/09 - 23/09	777	896	GRATIS	40%	20%	210

**INIZIO/FINE SOGGIORNO:** 17.00/10.00; Martedì/Martedì. Possibilità su richiesta di soggiorni 10/11 notti quote pro-rata

#### SUPPLEMENTI:

Colla (infant 0/2 anni non compiuti): Euro 15,00 al giorno, su prenotazione e da pagare in loco.

\*Camera quadrupla sistemazione obbligatoria in Superior con balcone per la camera quadrupla) € 8,00 a notte per persona.

Tessera Club (a partire dai 5 anni): € 7 per persona a notte. Obbligatoria e da pagare in loco dal 14/6 al 12/9 per tutta la durata del soggiorno consente l'utilizzo delle attrezzature da spiaggia, l'accesso alle piscine e partecipazione alle attività dell'animazione e agli sport collettivi (attività equestri escluse).

**Pet Friendly:** cani ammessi in villini e camere dedicate. Supplemento: € 15 a notte in AB, € 20 a notte in CD, € 25 a notte in E. Su richiesta e da segnalare all'atto della prenotazione

**LE ETÀ SONO DA INTENDERSI IN ANNI NON COMPIUTI.**

**LA QUOTA NAVE INCLUDE:** Soggiorno + nave notturna/diurna per Civitavecchia/Porto Torres/ Civitavecchia in sistemazione passaggi ponte. Auto al seguito inclusa A/R (lunghezza max 5mt altezza max 1,85 mt). **SUPPLEMENTI OBBLIGATORI:** Tasse e diritti portuali: forfait € 135 a nucleo familiare/camera. Supplemento alta stagione per partenze comprese dal 20/07 al 31/08 € 150 a nucleo familiare/camera. Supplemento per Partenze o rientri di sabato quotazione su richiesta. **SUPPLEMENTI FACOLTATIVI:** Supplemento cabina con servizi per partenze notturne € 90 a cabina per nave. **GRIMALDI.** N.B: per partenze comprese dal 20/07 al 26/08 quotazioni cabine ad hoc all'atto della prenotazione. Il pacchetto nave è applicabile per al massimo 2 adulti + 2 bambini 0/12 anni n.c. Quota aggiuntiva ad adulto € 80,00 A/R. **OPERATIVO TRAGHETTO GRIMALDI:** CIV/P.TORRES 23.00-07.30 - P.TORRES/CIV 11.30-19.30. CIV - OLBIA 22.45-06.30 - OLBIA - CIV 12.30-19.30. **DATI OBBLIGATORI NECESSARI ALLA PRENOTAZIONE:** luogo e date di nascita di tutti i passeggeri, modello auto e targa, un numero di cellulare. **TUTTI I PASSEGGERI (COMPRESI I BAMBINI DI TUTTE LE ETÀ) DOVRANNO PRESENTARSI ALL'IMBARCO CON UN DOCUMENTO DI RICONOSCIMENTO CON FOTO VALIDO (C.IDENTITÀ O PASSAPORTO).** N.B.: ORARI E OPERATIVI COME DA SITI UFFICIALI DELLE COMPAGNIE MARITTIME





## LE TONNARE DI STINTINO BEACH RESORT\*\*\*\*

### STINTINO

**POSIZIONE:** Le Tonnare di Stintino è un suggestivo villaggio turistico unico nel suo genere, abilmente realizzato dalla ristrutturazione di un antico stabilimento di lavorazione del tonno, che ha rappresentato il cuore pulsante della cittadina di Stintino, fin dalle sue origini, nel lontano 1885, quando qui si stabilirono i pescatori dell'Asinara in seguito alla realizzazione dell'isola carceraria. In posizione panoramica ed esclusiva il Villaggio si sviluppa in orizzontale, su una vasta area di circa 15 ettari direttamente su un tratto di mare meraviglioso.

**DESCRIZIONE E SERVIZI:** Le Tonnare dispone di 165 camere molto ampie, situate in parte nel corpo centrale, a due piani, e in parte nelle costruzioni intorno alla grande piscina e sono circondate da una vegetazione rigogliosa di oleandri e cactus. La tipologia delle camere può essere Standard (2/3/4/5 persone) al piano terra o al primo piano, con piccolo patio o terrazzino, alcune disposte su due piani con camera da letto matrimoniale e letti supplementari nel soppalco a vista. Junior Suite (2/4 persone): Spaziose camere confortevoli e con arredi tipici, doppio ambiente con un letto matrimoniale e due letti singoli e salottino, situate al piano terra e con soppalco da cui si accede ad un ampio terrazzo attrezzato a solarium privato **Ristoranti:** Il ristorante a buffet "La Terrazza" offre un'ampia selezione di piatti della cucina locale e internazionale, con grigliera e pizzeria. Il nostro servizio a buffet garantisce la massima libertà e creatività, permettendo ai nostri ospiti di combinare sapori e porzioni secondo il proprio gusto. Ogni settimana organizziamo una speciale cena tipica sarda, dove potrete gustare i sapori autentici della tradizione locale. A pranzo e cena sono sempre **inclusi acqua, vino bianco e rosso della casa.** Per gli ospiti affetti da intolleranze alimentari sono disponibili prodotti base privi di glutine e lattosio, assistenza ai pasti per tutta la durata del soggiorno (non garantita la non contaminazione). A disposizione degli infant fino a 3 anni non compiuti biberoneria attrezzata con prodotti principali specifici per l'infanzia.

**Bar:** Il "Bar Centrale" è il cuore del Resort durante il giorno e la sera, situato a

pochi metri dalla spiaggia. Il chiosco bar annesso alla piscina offre la possibilità di bevande refrigeranti durante gli orari di apertura della piscina stessa. **Servizi:** Grande piscina suddivisa in 2 ampie sezioni, ognuna di diversa profondità, e di cui una riservata ai bambini. Chiosco Bar situato a fianco della piscina. Free WI-FI nelle zone comuni. Bazar con tabacchi e giornali, boutique, artigianato e abbigliamento. Area sportiva con campi da tennis, campo da calcetto, campo da beach volley, canoe. L'uso delle attrezzature sportive è gratuito, previa prenotazione. Possibilità di noleggio di gommoni, autovetture e biciclette. **Spiaggia:** Situata di fronte alla struttura, la spiaggia è costituita da sabbia e ciottoli, ed è attrezzata con ombrelloni, lettini e sdraio, fino ad esaurimento. **INTRATTENIMENTO:** La nostra esperta équipe d'animazione arricchisce la vostra esperienza offrendo una vasta gamma di corsi sportivi collettivi gratuiti, tra cui balli di gruppo, acquagym, yoga e pilates. La sera, il divertimento continua con spettacoli, feste a tema e serate danzanti, ideali per intrattenere adulti e ragazzi con Baby dance a tema tutte le sere. **Mini e Junior Club:** Divertimento su Misura per i Più Giovani Dedichiamo una cura particolare ai nostri ospiti più giovani. Per i bambini dai 3 ai 12 anni, il Baby e Mini Club offre un programma personalizzato di animazione con attività ludico-sportive in orari prestabiliti. Per i ragazzi dai 13 ai 17 anni, Junior Club propone un programma settimanale esclusivamente dedicato a loro. **Tessera club:** (Obbligatoria dai 3 anni compiuti, a pagamento dal 13/06 al 12/09), dà diritto a: servizi di animazione, utilizzo piscine, utilizzo di tutte le attrezzature sportive e ricreative, servizio spiaggia fino ad esaurimento, Mini Club e Junior Club, accesso WI-FI nelle zone comuni. **ANIMALI:** ammessi uno per camera, di piccola taglia (max 20 Kg), con limitazioni nelle zone comuni e contributo spese obbligatorio di igienizzazione finale. **Soggiorni:** Le camere verranno assegnate dalle ore 17,00 all'arrivo e dovranno essere liberate entro le ore 10,00 alla partenza.

#### PACCHETTI SETTIMANALI CON NAVE GRATIS + AUTO IN PENSIONE COMPLETA BEVANDE INCLUSE

PERIODI	NOTTI	CAMERA STANDARD	RIDUZIONI LETTO AGGIUNTO				
			3° LETTO 3/13 ANNI	3° LETTO 13/18 ANNI	RID. 3° LETTO 13-18 ANNI (*)	RID. 4°/5° LETTO 3/18 ANNI	RID. 3°/4°/5° LETTO DA 18 ANNI
30/05 - 06/06	7	525	GRATIS	GRATIS (*)	GRATIS (*)	50%	25%
06/06 - 13/06	7	560	GRATIS	GRATIS (*)	GRATIS (*)	50%	25%
13/06 - 20/06	7	665	GRATIS	GRATIS (*)	GRATIS (*)	50%	25%
20/06 - 27/06	7	770	GRATIS	GRATIS (*)	GRATIS (*)	50%	25%
27/06 - 04/07	7	840	GRATIS	GRATIS (*)	GRATIS (*)	50%	25%
04/07 - 11/07	7	945	GRATIS	GRATIS (*)	GRATIS (*)	50%	25%
11/07 - 18/07	7	945	GRATIS	GRATIS (*)	GRATIS (*)	50%	25%
18/07 - 25/07	7	1.015	GRATIS	GRATIS (*)	GRATIS (*)	50%	25%
25/07 - 01/08	7	1.015	GRATIS	GRATIS (*)	GRATIS (*)	50%	25%
01/08 - 08/08	7	1.120	GRATIS	GRATIS (*)	GRATIS (*)	50%	25%
08/08 - 15/08	7	1.330	GRATIS	GRATIS (*)	GRATIS (*)	50%	25%
15/08 - 22/08	7	1.400	GRATIS	GRATIS (*)	GRATIS (*)	50%	25%
22/08 - 29/08	7	1.155	GRATIS	GRATIS (*)	GRATIS (*)	50%	25%
29/08 - 05/09	7	875	GRATIS	GRATIS (*)	GRATIS (*)	50%	25%
05/09 - 12/09	7	700	GRATIS	GRATIS (*)	GRATIS (*)	50%	25%
12/09 - 19/09	7	560	GRATIS	GRATIS (*)	GRATIS (*)	50%	25%
19/09 - 26/09	7	525	GRATIS	GRATIS (*)	GRATIS (*)	50%	25%

(\*) PRENOTA PRIMA: 3° LETTO 13/18 ANNI GRATUITO PER PRENOTAZIONI ENTRO 31/03/2025

(DAL 01/04 VERRA' APPLICATA RIDUZIONE -50% PER CHD 13/18 ANNI)

BABY CARD OBBLIGATORIA PER INFANT 0/3 ANNI: EURO 10,00 AL GIORNO (INCLUDE CULLA E ACCESSO ALLA BIBERONERIA - DA REGOLARE IN LOCO);

SUPPLEMENTO CAMERA DOPPIA USO SINGOLA: + 30% IN TUTTI I PERIODI;

RIDUZIONE MEZZA PENSIONE: EURO 8 AL GIORNO;

SUPPLEMENTO CAMERA VISTA MARE (SOLO DOPPIE E TRIPLE SU RICHIESTA): EURO 20,00 AL GIORNO A CAMERA

SPECIALE JUNIOR SUITE: 2 adulti + 3°/4° letto fino a 18 anni non compiuti sconto del 50%, 3°/4° letto dai 18 anni sconto del 25%; SISTEMAZIONE IN JUNIOR SUITE 2 PAX: MINIMO 2,50 QUOTE; SPECIALE ADULTO CON BAMBINO: un adulto con un bambino 3/13 anni in camera doppia pagano 1,5 quote; ANIMALI: supplemento animali di piccola taglia euro 10,00 al giorno; TESSERA CLUB: obbligatoria dal 13/06 al 12/09 euro 7,00 a persona al giorno dai 3 anni (da regolare in loco);

LA QUOTA NAVE INCLUDE: Soggiorno + nave notturna/diurna per Civitavecchia/Porto Torres/ Civitavecchia in sistemazione passaggi ponte. Auto al seguito inclusa A/R (lunghezza max 5mt altezza max 1,85 mt). SUPPLEMENTI OBBLIGATORI: Tasse e diritti portuali: forfait € 135 a nucleo familiare/camera. Supplemento alta stagione per partenze comprese dal 20/07 al 31/08 € 150 a nucleo familiare/camera. Supplemento per Partenze o rientri di sabato quotazione su richiesta. SUPPLEMENTI FACOLTATIVI: Supplemento cabina con servizi per partenze notturne € 90 a cabina per nave. GRIMALDI. N.B: per partenze comprese dal 20/07 al 26/08 quotazioni cabine ad hoc all'atto della prenotazione. Il pacchetto nave è applicabile per al massimo 2 adulti + 2 bambini 0/12 anni n.c. Quota aggiuntiva ad adulto € 80,00 A/R. OPERATIVO TRAGHETTO GRIMALDI: CIV/P.TORRES 23.00-07.30 - P.TORRES/CIV 11.30-19.30. CIV - OLBIA 22.45-06.30 - OLBIA - CIV 12.30-19.30. DATI OBBLIGATORI NECESSARI ALLA PRENOTAZIONE: luogo e date di nascita di tutti i passeggeri, modello auto e targa, un numero di cellulare. TUTTI I PASSEGGERI (COMPRESI I BAMBINI DI TUTTE LE ETÀ) DOVRANNO PRESENTARSI ALL'IMBARCO CON UN DOCUMENTO DI RICONOSCIMENTO CON FOTO VALIDO (C.IDENTITÀ O PASSAPORTO). N.B.: ORARI E OPERATIVI COME DA SITI UFFICIALI DELLE COMPAGNIE MARITTIME.

#### PACCHETTI CON NAVE GRATIS + AUTO - 10/11 NOTTI IN PENSIONE COMPLETA ACQUA INCLUSA AI PASTI

PERIODI (VEN-MAR)	NOTTI	CAMERA STANDARD	RIDUZIONI LETTO AGGIUNTO				
			3° LETTO 3/13 ANNI	3° LETTO 13/18 ANNI	RID. 3° LETTO 13-18 ANNI	RID. 4°/5° LETTO 3/18 ANNI	RID. 3°/4°/5° LETTO DA 18 ANNI
30/05 - 10/06	11	845	GRATIS	GRATIS (*)	GRATIS (*)	50%	25%
06/06 - 17/06	11	940	GRATIS	GRATIS (*)	GRATIS (*)	50%	25%
13/06 - 24/06	11	1105	GRATIS	GRATIS (*)	GRATIS (*)	50%	25%
20/06 - 27/06	11	1250	GRATIS	GRATIS (*)	GRATIS (*)	50%	25%
27/06 - 08/07	11	1380	GRATIS	GRATIS (*)	GRATIS (*)	50%	25%
04/07 - 15/07	11	1485	GRATIS	GRATIS (*)	GRATIS (*)	50%	25%
11/07 - 22/07	11	1525	GRATIS	GRATIS (*)	GRATIS (*)	50%	25%
18/07 - 29/07	11	1595	GRATIS	GRATIS (*)	GRATIS (*)	50%	25%
25/07 - 05/08	11	1655	GRATIS	GRATIS (*)	GRATIS (*)	50%	25%
01/08 - 12/08	11	1880	GRATIS	GRATIS (*)	GRATIS (*)	50%	25%
08/08 - 19/08	11	2130	GRATIS	GRATIS (*)	GRATIS (*)	50%	25%
15/08 - 26/08	11	2060	GRATIS	GRATIS (*)	GRATIS (*)	50%	25%
22/08 - 02/09	11	1655	GRATIS	GRATIS (*)	GRATIS (*)	50%	25%
29/08 - 09/09	11	1275	GRATIS	GRATIS (*)	GRATIS (*)	50%	25%
05/09 - 16/09	11	1020	GRATIS	GRATIS (*)	GRATIS (*)	50%	25%
12/09 - 23/09	11	860	GRATIS	GRATIS (*)	GRATIS (*)	50%	25%

### Le Saline



Nave  
Gratis



Direttamente  
sul mare



Bambini  
gratis



Pacchetti  
10/11 notti



Animali  
ammessi



Nave  
GratisDirettamente  
sul marePacchetti  
10/11 nottiAnimali  
ammessi

## CLUB ESSE ROCCARUJA\*\*\*\*

**POSIZIONE:** Il CLUB ESSE ROCCARUJA si affaccia su un tratto di mare cristallino considerato fra i più belli del mondo per i suoi colori e le sue trasparenze.. Il Resort è circondato da un paesaggio selvaggio e incontaminato e si affaccia su uno degli scenari più suggestivi del mare sardo di fronte all'isola dell'Asinara e a 200 mt dalla famosa spiaggia "La Pelosa". **Distanze:** Spiaggia: direttamente sul mare; **Sistemazione:** le 135 camere sono dotate di servizi privati completi di vasca con doccia e asciugacapelli, aria condizionata, mini-frigo, cassaforte, TV e si affacciano sullo splendido scenario dell'isola dell'Asinara.

Si dividono in camere doppie, triple, quadruple con letto a castello e Family Garden con doppio ambiente da 4 comodi posti letto. Le camere vista mare sono disponibili con supplemento. Sono suddivise parte nel corpo centrale, quasi tutte con vista mare, e parte nel giardino del resort, zona Garden, senza vista mare, ma più spaziose e adatte alle famiglie.

**Ristorazione:** Il nostro servizio è sempre a buffet propone ogni giorno piatti regionali e internazionali, con una ampia scelta di antipasti, primi, secondi, contorni, vera pizza italiana, frutta, dolce. Serate a tema e serata tipica sarda. Sono sempre inclusi senza alcun supplemento a pranzo e a cena **acqua microfiltrata, vino bianco e rosso della casa, birra chiara.** **Intolleranze:** Le caratteristiche strutturali delle nostre cucine non ci consentono di garantire l'assenza assoluta di contaminazioni per alcun tipo di intolleranza, né di adattare i menù a singole allergie. In ogni caso, in tutti i nostri ristoranti centrali, è possibile trovare al buffet alimenti per loro natura privi di glutine, lattosio, uova. Disponiamo, inoltre, di una linea di prodotti senza glutine. Per i bambini ogni giorno: **RistoMini** "Banchetto dell'Eroe": menù speciale per i bambini che possono pranzare insieme allo staff del "Hero Camp" nell'area apposita.

**Biberoneria:** area attrezzata, dedicata ai piccoli fino a 3 anni, accessibile senza limiti di orario, dove mamme e papà possono cucinare le pappe e trovare i principali alimenti base preparati freschi selezionati. Non sono disponibili gli omogenizzati.

**Servizi, attrezzature e sport:** Ristorante panoramico climatizzato; Reception 24h; Hall; Piscina adulti; Parco per bambini con piscina dedicata; 2 campi da tennis polivalenti in erba sintetica utilizzabili anche per calcetto, con gradinata spettatori; Wi-fi nelle

aree comuni; Ampio parcheggio privato (non custodito a pagamento); Beach volley; Piano bar; Spiaggia privata; Sala congressi; Teatro; Bazar;

**Bambini e ragazzi:** Il pinguino "Pink Hero", la mascotte arrivata dal freddo, aspetta i nostri piccoli eroi per intrattenerli con attività ludiche, artistiche e sportive e sensibilizzarli sui temi dell'ecologia. "Hero Camp" (dai 3 ai 13 anni ulteriormente diviso per fasce di età) permette ai nostri piccoli amici di vivere una vacanza nella vacanza, con assistenza specializzata, area giochi attrezzata, laboratorio-teatro dei piccoli, ludoteca con giochi. "Young Club" (dai 13 ai 18 anni) con ritrovo giornaliero per le attività sportive, balli, giochi e tornei, giochi di ruolo e di società.

**Animazione e Intrattenimento:** il Club Esse Roccaruja è un grande villaggio con formula club. La struttura gode di ampi spazi perfettamente funzionali alle attività, come la piscina, la spiaggia, il piano bar e il teatro. L'equipe di animazione, coinvolgente e non invadente, accompagna i nostri ospiti per l'intera vacanza con un ricco programma di intrattenimento, sport e spettacolo.

**"Esse Card":** Carta servizi obbligatoria, dai 3 anni, da pagare in loco. Include accesso alla piscina e alla spiaggia attrezzata con ombrelloni lettini e sdraio (dalla seconda fila, prima fila a pagamento), animazione ed intrattenimento, fitness, acquagym, beach volley, calcetto, uso delle canoe, balli di gruppo, spettacoli serali.

**Infant Card:** Obbligatoria da 6 a 3 anni, da pagare in loco. Include l'utilizzo della culla e l'uso della biberoneria (alimenti di base forniti) con accesso 24h. Eventuale seconda culla solo su richiesta.

**Spiaggia:** Spiaggia attrezzata con beach volley. Disponibilità per ogni camera di un ombrellone con una sdraio ed un lettino senza assegnazione a partire dalla seconda fila. **Animali domestici:** Ammessi uno per camera (max 20 kg), previa richiesta in fase di prenotazione. Non ammessi nelle zone comuni e nel ristorante. Supplemento spese obbligatorio di 15 euro al giorno da pagare in loco.

**ARRIVI E PARTENZE:** "check in" dopo le ore 16 e "check out" entro le ore 10.

**INIZIO E FINE SOGGIORNO:** martedì e/o venerdì. Sono ammessi anche gli altri giorni della settimana fino ad esaurimento di disponibilità.

### PACCHETTI SETTIMANALI CON NAVE GRATIS + AUTO IN PENSIONE COMPLETA BEVANDE INCLUSE

PERIODI	NOTTI	LISTINO SMILE PRICE	LISTINO STANDARD	RIDUZIONI LETTO AGGIUNTO		
				3° LETTO (**) 3/13 ANNI	4° LETTO (***) 3/13 ANNI	3°/4° LETTO (***) DAI 13 ANNI
27/05 - 03/06	7	567	630	75% (*)	50%	25%
03/06 - 10/06	7	693	770	75% (*)	50%	25%
10/06 - 17/06	7	850	945	75% (*)	50%	25%
17/06 - 24/06	7	1.008	1.120	75% (*)	50%	25%
24/06 - 01/07	7	1.134	1.260	75% (*)	50%	25%
01/07 - 08/07	7	1.197	1.330	75% (*)	50%	25%
08/07 - 15/07	7	1.197	1.330	75% (*)	50%	25%
15/07 - 22/07	7	1.323	1.470	75% (*)	50%	25%
22/07 - 29/07	7	1.323	1.470	75% (*)	50%	25%
29/07 - 05/08	7	1.386	1.540	75% (*)	50%	25%
05/08 - 12/08	7	1.512	1.680	75% (*)	50%	25%
12/08 - 19/08	7	1.701	1.890	50%	50%	25%
19/08 - 26/08	7	1.449	1.610	75% (*)	50%	25%
26/08 - 02/09	7	1.197	1.330	75% (*)	50%	25%
02/09 - 09/09	7	1.008	1.120	75% (*)	50%	25%
09/09 - 16/09	7	850	945	75% (*)	50%	25%
16/09 - 23/09	7	598	665	75% (*)	50%	25%
23/09 - 30/09	7	535	595	75% (*)	50%	25%

(\*) PRENOTA PRIMA BAMBINO GRATIS: 3° LETTO 3/13 ANNI GRATIS FINO AL 12/08 E DAL 19/08 IN POI PER PRENOTAZIONI CONFERMATE ENTRO IL 31/03/2025 (ESCLUSO PERIODO 12-19/08 DOVE AL 3° LETTO 3/13 ANNI SI APPLICA SEMPRE LA RIDUZIONE DEL 50%).

DAL 01/04/2025 AL 3° LETTO CHD 3/13 ANNI VERRÀ APPLICATA LA RIDUZIONE -75%.

SMILE PRICE: TARIFFA PROMOZIONALE DISPONIBILE SU UN NUMERO LIMITATO DI CAMERE (\*\*)  
4° LETTO A CASTELLO, ECCETTO SISTEMAZIONE IN FAMILY GARDEN

**INFANT 0/6 MESI (GRATIS):** CULLA FACOLTATIVA, EURO 10 AL GIORNO DA REGOLARE IN LOCO E SEGNALARE ALL'ATTO DELLA PRENOTAZIONE,  
**INFANT CARD (DAI 6 MESI AI 3 ANNI):** OBBLIGATORIA EURO 15 AL GIORNO DA REGOLARE IN LOCO, INCLUDE CULLA DA SEGNALARE ALL'ATTO DELLA PRENOTAZIONE (MAX UNA A CAMERA) ED UTILIZZO DELLA BIBERONERIA (ALIMENTI DI BASE FORNITI);

**SPECIALE ADULTO CON BAMBINO:** UN ADULTO CON UN BAMBINO 3/18 ANNI IN CAMERA DOPPIA PAGANO 1,80 QUOTE;

**CAMERA FAMILY GARDEN (SU RICHIESTA):** DOPPIO AMBIENTE CON UN BAGNO DA 4 POSTI LETTO (LETTI PIANI), DISPONIBILI SENZA SUPPLEMENTO FINO AD ESAURIMENTO DISPONIBILITÀ; **SUPPLEMENTO CAMERA VISTA MARE (SU RICHIESTA):** EURO 20 EURO AL GIORNO A CAMERA IN TUTTI I PERIODI;

**SUPPLEMENTO DOPPIA USO SINGOLA:** +35; **RIDUZIONE MEZZA PENSIONE:** EURO 8 AL GIORNO A PERSONA (RIDUZIONI DA TABELLA);

**SUPPLEMENTO ESSE PLUS (DA PAGARE IN AGENZIA):** EURO 50 AL GIORNO A CAMERA; **ANIMALI DOMESTICI:** SU RICHIESTA IN FASE DI PRENOTAZIONE (MAX 20 KG), SUPPLEMENTO SPESE OBBLIGATORIO DI EURO 15 AL GIORNO DA REGOLARE IN LOCO;

**"ESSE CARD":** OBBLIGATORIA DAI 3 ANNI, EURO 7 AL GIORNO A PERSONA DA PAGARE IN LOCO. (30/05-30/09)

**PARCHEGGIO INTERNO:** EURO 8 AL GIORNO DA PRENOTARE E REGOLARE IN LOCO (FINO ESAURIMENTO POSTI), ALL' APERTO.

**Tassa di soggiorno:** i Comuni Italiani hanno la facoltà di applicare la tassa di soggiorno. Detta tassa non è prevista nelle quote riportate in tabella. Se applicata, dovrà eventualmente essere pagata dal cliente direttamente in hotel.

L'età dei bambini si intende sempre non compiuta.

**LA QUOTA NAVE INCLUDE:** Soggiorno + nave notturna/diurna per Civitavecchia/Porto Torres/ Civitavecchia in sistemazione passaggi ponte. Auto al seguito inclusa A/R (lunghezza max 5mt altezza max 1,85 mt). **SUPPLEMENTI OBBLIGATORI:** Tasse e diritti portuali: forfait € 135 a nucleo familiare/camera. Supplemento alta stagione per partenze comprese dal 20/07 al 31/08 € 150 a nucleo familiare/camera. Supplemento per Partenze o rientri di sabato quotazione su richiesta. **SUPPLEMENTI FACOLTATIVI:** Supplemento cabina con servizi per partenze notturne € 90 a cabina per nave. GRIMALDI. N.B: per partenze comprese dal 20/07 al 26/08 quotazioni cabine ad hoc all'atto della prenotazione. Il pacchetto nave è applicabile per il massimo 2 adulti + 2 bambini 0/12 anni n.c. Quota aggiuntiva ad adulto € 80,00 A/R. **OPERATIVO TRAGHETTO GRIMALDI:** CIV/P.TORRES 23.00-07.30 - P.TORRES/CIV 11.30-19.30. CIV - OLBIA 22.45-06.30 - OLBIA - CIV 12.30-19.30. **DATI OBBLIGATORI NECESSARI ALL'ANNO PRENOTAZIONE:** luogo e data di nascita di tutti i passeggeri, modello auto e targa, un numero di cellulare. **TUTTI I PASSEGGIERI (COMPRESI I BAMBINI DI TUTTE LE ETÀ) DOVRANNO PRESENTARSI ALL'IMBARCO CON UN DOCUMENTO DI RICONOSCIMENTO CON FOTO VALIDO (C.IDENTITÀ O PASSAPORTO). N.B.: ORARI E OPERATIVI COME DA SITI UFFICIALI DELLE COMPAGNIE MARITTIME.**



## CLUB ESSE SPORTING\*\*\*\*

Il **CLUB ESSE SPORTING** è un resort 4 stelle immerso nella natura e sorge a ridosso del promontorio di Capo Falcone vicino alla spiaggia più famosa del nord Sardegna, "La Pelosa".

**Sistemazione:** 62 ampie camere, totalmente rinnovate, immerse nel verde. Dispongono tutte di aria condizionata autonoma, tv, cassaforte, mini-frigo, asciugacapelli e servizi. Si dividono in camere doppie, matrimoniali, triple e quaduple con letto a castello. Inoltre, possibilità di sistemazione in camere Family, da 3 a 5 posti letto, composte da due camere distinte con unico bagno; tra queste anche 2 meravigliose Suite panoramiche con terrazzo e vista mare.

**Ristorazione Formula Club Esse:** Il nostro servizio è sempre a buffet e consente a tutti i nostri ospiti il massimo della libertà e creatività nell'abbinare i sapori e le quantità al proprio gusto personale. Ogni giorno proponiamo piatti regionali e internazionali, con una ampia scelta di antipasti, primi, secondi, contorni, vera pizza italiana, frutta, dolce. Serate a tema e serata tipica sarda. Sono sempre inclusi senza alcun supplemento a pranzo e a cena **acqua microfiltrata, vino bianco e rosso della casa, birra chiara. Intolleranze:**

Le caratteristiche strutturali delle nostre cucine non ci consentono di garantire l'assenza assoluta di contaminazioni per alcun tipo di intolleranza, né di adattare i menù a singole allergie. Disponiamo, inoltre, di una linea di prodotti senza glutine. Per i bambini ogni giorno: **RistoMini "Banchetto dell'Eroe":** menù speciale per i bambini che possono pranzare insieme allo staff del "Hero Camp" nell'area apposita presso il Club Esse Roccaruja.

**Biberoneria:** area attrezzata, dedicata ai piccoli fino a 3 anni, accessibile dalle 07.30 alle 23.30, dove mamme e papà possono cucinare le pappe e trovare i principali alimenti base preparati freschi selezionati. Non sono disponibili gli omogenizzati.

**Servizi, attrezzature e sport:** Ristorante con tetto interamente apribile (cena sotto le stelle) su due terrazze immerse nel verde, Reception, Hall, Piscina con area benessere e solarium attrezzato, Idromassaggio e ampia vasca per i più piccoli, Music bar a bordo piscina, Wi-fi nelle aree comuni, 2 aree parcheggio esterne riservate (non custodite), Club House presso il Club Esse Roccaruja, piccola area giochi bambini all'aperto e piccola area fitness all'aperto, Sala Tv, Servizio navetta ad orari prestabiliti, Libero accesso alle

attività del Club Esse Roccaruja con tornei sportivi, parco giochi, bazar, teatro per spettacoli serali.

**Spiaggia:** attrezzata con beach volley e beach tennis. Dista 650 mt dall'hotel ed è raggiungibile con navetta gratuita. Disponibilità per ogni camera di un ombrellone con una sdraio ed un lettino senza assegnazione a partire dalla seconda fila. Prima fila da prenotare e regolare in loco.

**Animazione e intrattenimento:** il vasto Centro Vacanze Roccaruja (del quale fa parte il Club Esse Sporting) gode di ampi spazi perfettamente funzionali alle attività. Il sorriso contagioso dell'equipe di animazione accompagna i nostri ospiti per l'intera vacanza con un ricco programma di intrattenimento, sport e spettacolo che coniuga relax e divertimento in un clima di allegria e condivisione. **Bambini e ragazzi:** Il pinguino "Pink Hero", la mascotte arrivata dal freddo, aspetta i nostri piccoli eroi per intrattenerli con attività ludiche, artistiche e sportive e sensibilizzarli sui temi dell'ecologia. "Hero Camp" (dai 3 ai 13 anni) ulteriormente diviso per fasce di età) permette ai nostri piccoli amici di vivere una vacanza nella vacanza, con assistenza specializzata, area giochi attrezzata, laboratorio-teatro dei piccoli, ludoteca con giochi. "Young Club" (dai 13 ai 18 anni) con ritrovo giornaliero per le attività sportive, balli, giochi e tornei, giochi di ruolo e di società.

**"Esse Card":** Carta servizi obbligatoria dai 3 anni, da pagare in loco, animazione ed intrattenimento. Accesso alla piscina e alla spiaggia attrezzata con ombrelloni lettini e sdraio, fitness, acquagym, beach volley, beach tennis, calceetto, uso delle canoe, balli di gruppo, spettacoli serali. **Infant Card:** Obbligatoria da 6 mesi ai 3 anni, da pagare in loco. Include l'utilizzo della culla e l'uso della biberoneria (alimenti di base forniti) con accesso dalle 07,30 alle 23,30. Eventuale seconda culla solo su richiesta.

**Animali domestici:** Ammessi uno per camera (max 20 kg), previa richiesta in fase di prenotazione. Non ammessi nelle zone comuni e nel ristorante.

**ARRIVI E PARTENZE:** "check in" dopo le ore 16 e "check out" entro le ore 10.

**INIZIO E FINE SOGGIORNO:** martedì e/o venerdì. Sono ammessi anche gli altri giorni della settimana fino ad esaurimento di disponibilità. (inizio soggiorno dalla cena).

### PACCHETTI SETTIMANALI CON NAVE GRATIS + AUTO IN PENSIONE COMPLETA BEVANDE INCLUSE

PARTENZE	NOTTI	LISTINO SMILE PRICE (#)	LISTINO STANDARD	RIDUZIONE LETTO AGGIUNTO		
				3° LETTO 3/13 ANNI	4°/5° LETTO (**)	3°/4°/5° LETTO (**)
27/05 - 03/06	7	661	735	75% (*)	50%	25%
03/06 - 10/06	7	661	735	75% (*)	50%	25%
10/06 - 17/06	7	819	910	75% (*)	50%	25%
17/06 - 24/06	7	945	1050	75% (*)	50%	25%
24/06 - 01/07	7	1.071	1190	75% (*)	50%	25%
01/07 - 08/07	7	1.134	1260	75% (*)	50%	25%
08/07 - 15/07	7	1.134	1260	75% (*)	50%	25%
15/07 - 22/07	7	1.260	1400	75% (*)	50%	25%
22/07 - 29/07	7	1.260	1400	75% (*)	50%	25%
29/07 - 05/08	7	1.323	1470	75% (*)	50%	25%
05/08 - 12/08	7	1.449	1610	75% (*)	50%	25%
12/08 - 19/08	7	1.638	1820	50%	50%	25%
19/08 - 26/08	7	1.386	1540	75% (*)	50%	25%
26/08 - 02/09	7	1.134	1360	75% (*)	50%	25%
02/09 - 09/09	7	945	1050	75% (*)	50%	25%
09/09 - 16/09	7	819	910	75% (*)	50%	25%
16/09 - 23/09	7	567	630	75% (*)	50%	25%
23/09 - 30/09	7	504	560	75% (*)	50%	25%

(\*) PRENOTA PRIMA BAMBINO GRATIS:

3° LETTO 3/13 ANNI GRATIS FINO AL 12/08 E DAL 19/08 IN POI PER PRENOTAZIONI CONFERMATE ENTRO IL 31/03/2025

(ESCLUSO PERIODO 12-19/08 DOVE AL 3° LETTO 3/13 ANNI SI APPLICA SEMPRE LA RIDUZIONE DEL 50%).

DAL 01/04/2025 AL 3° LETTO CHD 3/13 ANNI VERRA' APPLICATA LA RIDUZIONE -75%

(\*\*) 4° LETTO A CASTELLO / 5° LETTO DISPONIBILE SOLO NELLE FAMILY CON RELATIVO SUPPLEMENTO.

(#) SMILE PRICE: TARIFFA PROMOZIONALE DISPONIBILE SU UN NUMERO LIMITATO DI CAMERE

**INFANT 0/6 MESI (GRATIS):** CULLA FACOLTATIVA, EURO 10 AL GIORNO DA REGOLARE IN LOCO E SEGNALARE ALL'ATTO DELLA PRENOTAZIONE.

**INFANT CARD (DAI 6 MESI AI 3 ANNI):** OBBLIGATORIA EURO 15 AL GIORNO DA REGOLARE IN LOCO, INCLUDE CULLA DA SEGNALARE ALL'ATTO DELLA PRENOTAZIONE (MAX UNA A CAMERA) ED UTILIZZO DELLA BIBERONERIA (ALIMENTI DI BASE FORNITI).

**SUPPLEMENTO CAMERE FAMILY:** SU RICHIESTA, COMPOSTE DA DUE CAMERE CON UNICO BAGNO, 4 E 5 POSTI LETTO, EURO 40 AL GIORNO A CAMERA (DISPONIBILE ANCHE PER TRE OCCUPANTI CON UN MINIMO DI 2,5 QUOTE).

**SUPPLEMENTO CAMERE FAMILY PANORAMICHE:** SU RICHIESTA, COMPOSTE COME LE FAMILY, MA CON VISTA SPETTACOLARE SULLA BAI A E TERRAZZO, EURO 80 AL GIORNO A CAMERA.

**SUPPLEMENTO DOPPIA USO SINGOLA:** +35% DI SUPPLEMENTO IN TUTTI I PERIODI (SU RICHIESTA, SALVO DISPONIBILITÀ);

**RIDUZIONE MEZZA PENSIONE:** EURO 8 AL GIORNO A PERSONA (RIDUZIONI DA TABELLA);

**SPECIALE ADULTO CON BAMBINO:** UN ADULTO CON UN BAMBINO 3/13 ANNI IN CAMERA DOPPIA PAGANO 1,80 QUOTE;

**SUPPLEMENTO ESSE PLUS (DA PAGARE IN AGENZIA):** SU RICHIESTA, EURO 40 AL GIORNO A CAMERA;

**"ESSE CARD":** DAL 30/05 AL 30/09 OBBLIGATORIA DAI 3 ANNI, 7 EURO AL GIORNO A PERSONA DA PAGARE IN LOCO.

**ANIMALI DOMESTICI:** SUPPLEMENTO SPESE OBBLIGATORIO EURO 15 EURO AL GIORNO DA PAGARE IN LOCO. Ammessi uno per camera (max 20 kg), previa richiesta in fase di prenotazione. Non ammessi nelle zone comuni e nel ristorante.

**TASSA DI SOGGIORNO:** i Comuni Italiani hanno la facoltà di applicare la tassa di soggiorno. Detta tassa non è prevista nelle quote riportate in tabella. Se applicata, dovrà eventualmente essere pagata dal cliente direttamente in hotel.

**IL MANCATO UTILIZZO DEI SERVIZI NON ESENTA GLI OSPITI DAL PAGAMENTO OBBLIGATORIO DELLA ESSE CARD E DELLA INFANT CARD.**

L'età dei bambini si intende sempre non compiuta.

**LA QUOTA NAVE INCLUDE:** Soggiorno + nave notturna/diurna per Civitavecchia/Porto Torres/ Civitavecchia in sistemazione passaggi ponte. Auto al seguito inclusa A/R (lunghezza max 5mt altezza max 1,85 mt). **SUPPLEMENTI OBBLIGATORI:** Tasse e diritti portuali: forfait € 135 a nucleo familiare/camera. Supplemento alta stagione per partenze comprese dal 20/07 al 31/08 € 150 a nucleo familiare/camera. Supplemento per Partenze o rientri di sabato quotazione su richiesta. **SUPPLEMENTI FACOLTATIVI:** Supplemento cabina con servizi per partenze notturne € 90 a cabina per nave. **GRIMALDI. N.B.:** per partenze comprese dal 20/07 al 26/08 quotazioni cabine ad hoc all'atto della prenotazione. Il pacchetto nave è applicabile per al massimo 2 adulti + 2 bambini 0/12 anni n.c. Quota aggiuntiva ad adulto € 80,00 A/R. **OPERATIVO TRAGHETTO GRIMALDI:** CIV/P.TORRES 23.00-07.30 - P.TORRES/CIV 11.30-19.30. CIV - OLBIA 22.45-06.30 - OLBIA - CIV 12.30-19.30. **DATI OBBLIGATORI NECESSARI ALLA PRENOTAZIONE:** luogo e date di nascita di tutti i passeggeri, modello auto e targa, un numero di cellulare. **TUTTI I PASSEGGERI (COMPRESI I BAMBINI DI TUTTE LE ETÀ) DOVRANNO PRESENTARSI ALL'IMBARCO CON UN DOCUMENTO DI RICONOSCIMENTO CON FOTO VALIDO (C.IDENTITÀ O PASSAPORTO). N.B.: ORARI E OPERATIVI COME DA SITI UFFICIALI DELLE COMPAGNIE MARITTIME.**





## CLUB ESSE SHARDANA\*\*\*\*

### BAIA SANTA REPARATA

**Posizione:** Il CLUB ESSE SHARDANA è posizionato incredibilmente sul mare, tra le verdi macchie di ginepri e mirto della Baia di Santa Reparata, a 3 Km da Santa Teresa Gallura e 1 Km da Capo Testa.

**Sistemazione:** 75 camere immerse nella macchia mediterranea con ingresso indipendente, distribuite in diverse file sul declivio che digrada verso il mare. Le camere più in alto, che si raggiungono tramite camminamenti e scalinate in pietra, godono di una vista mozzafiato sulla baia con tramonti spettacolari. Si dividono in doppie, matrimoniali, triple e quaduple con letto a castello. **Servizi, attrezzature e sport:** Ristorante climatizzato, con splendida vista sul mare e terrazza panoramica con la possibilità, su prenotazione, di mangiare all'aperto; Reception 24h; Hall; Piscina e terrazzamenti attrezzati con ombrelloni lettini e sdraio ad esaurimento; Bar e Pool Bar; Piano Bar; Wi-fi nelle aree comuni; Parcheggio non custodito; Sala Tv; Area giochi al chiuso, servizio Navetta per Santa Teresa Gallura ad orari stabiliti su prenotazione; Acquisto su ordinazione di riviste e giornali

**Ristorazione:** Il nostro servizio è sempre a buffet e consente a tutti i nostri ospiti il massimo della libertà e creatività nell'abbinare i sapori e le quantità al proprio gusto personale. Ogni giorno proponiamo piatti regionali e internazionali, con una ampia scelta di antipasti, primi, secondi, contorni, vera pizza italiana, frutta, dolce. Serate a tema e serata tipica sarda. Sono sempre inclusi senza alcun supplemento a pranzo e a cena **acqua microfiltrata, vino bianco e rosso della casa, birra chiara.** **Intolleranze:** Le caratteristiche strutturali delle nostre cucine non ci consentono di garantire l'assenza assoluta di contaminazioni per alcun tipo di intol-

ranza, né di adattare i menù a singole allergie. In ogni caso, in tutti i nostri ristoranti centrali, è possibile trovare al buffet alimenti per loro natura privi di glutine, lattosio, uova. Disponiamo, inoltre, di una linea di prodotti senza glutine.

**Biberoneria:** Area dedicata all'interno del ristorante per i piccoli fino a 3 anni, dove mamme e papà possono trovare i principali alimenti base preparati freschi selezionati. Non sono disponibili gli omogeneizzati.

**"Esse Card":** Carta servizi obbligatoria dal 30 maggio al 30 settembre, dai 3 anni, da pagare in loco. Include servizio navetta per Santa Teresa Gallura ad orari stabiliti, accesso alla piscina e alla piccola concessione in spiaggia, attrezzata con ombrelloni, lettini e sdraio ad esaurimento, piano bar. **Infant Card:** Obbligatoria dai 6 mesi a 3 anni, da pagare in loco. Include l'utilizzo della culla e l'uso della biberoneria (alimenti di base forniti) con accesso 24h. Eventuale seconda culla solo su richiesta. **Spiegna:** splendida spiaggia di sabbia, a pochi metri dalla struttura, con piccola concessione attrezzata con ombrelloni e lettini ad esaurimento; fondale sempre sabbioso e non profondo per diverse decine di metri. Solarium in piscina e piattaforme sulla scogliera (accesso al mare tramite piccolo pontile in pietra), con libero utilizzo di ombrelloni, lettini e sdraio fino ad esaurimento.

**Animali domestici:** Ammessi uno per camera (max 20 kg), previa richiesta in fase di prenotazione. Non ammessi nelle zone comuni e nel ristorante.

**ARRIVI E PARTENZE:** "check in" dopo le ore 16 e "check out" entro le ore 10. **INIZIO E FINE SOGGIORNO:** martedì e/o venerdì. Sono ammessi anche gli altri giorni della settimana fino ad esaurimento di disponibilità.

#### PACCHETTI SETTIMANALI CON NAVE GRATIS + AUTO IN PENSIONE COMPLETA BEVANDE INCLUSE

PERIODI	LISTINO SMILE PRICE (#)	LISTINO STANDARD	RIDUZIONE LETTO AGGIUNTO		
			3° LETTO (*) 3/13 ANNI	4° LETTO (**) 3/13 ANNI	3°/4° LETTO (**) DAI 13 ANNI
20/05 - 27/05	504	560	50% (*)	50%	25%
27/05 - 03/06	567	630	50% (*)	50%	25%
03/06 - 10/06	661	735	50% (*)	50%	25%
10/06 - 17/06	819	910	50% (*)	50%	25%
17/06 - 24/06	945	1050	50% (*)	50%	25%
24/06 - 01/07	1.008	1.120	50% (*)	50%	25%
01/07 - 08/07	1.102	1.225	50% (*)	50%	25%
08/07 - 15/07	1.102	1.225	50% (*)	50%	25%
15/07 - 22/07	1.197	1.330	50% (*)	50%	25%
22/07 - 29/07	1.197	1.330	50% (*)	50%	25%
29/07 - 05/08	1.260	1.400	50% (*)	50%	25%
05/08 - 12/08	1.452	1.575	50% (*)	50%	25%
12/08 - 19/08	1.575	1.750	50%	50%	25%
19/08 - 26/08	1.386	1.540	50% (*)	50%	25%
26/08 - 02/09	1.134	1.260	50% (*)	50%	25%
02/09 - 09/09	945	1.050	50% (*)	50%	25%
09/09 - 16/09	819	910	50% (*)	50%	25%
16/09 - 23/09	598	665	50% (*)	50%	25%
23/09 - 30/09	504	560	50% (*)	50%	25%

(\*) PRENOTA PRIMA BAMBINO GRATIS:

3° LETTO 3/13 ANNI GRATIS FINO AL 12/08 E DAL 19/08 IN POI PER PRENOTAZIONI CONFERMATE ENTRO IL 31/03/2025 (ESCLUSO PERIODO 12-19/08 DOVE AL 3° LETTO 3/13 ANNI SI APPLICA SEMPRE LA RIDUZIONE DEL 50%).

DAL 01/04/2025 AL 3° LETTO CHD 3/13 ANNI VERRÀ APPLICATA LA RIDUZIONE -50.

PRENOTA PRIMA SPECIALE COPPIE:

RIDUZIONE -5% IN CAMERA DOPPIA/MATRIMONIALE (ANCHE CON UN INFANT 0/3 ANNI) PER PRENOTAZIONI CONFERMATE

ENTRO IL 31/03/2025.

(#) SMILE PRICE: TERMINATE LE CAMERE A DISPOSIZIONE CON TARIFFA SMILE PRICE, L'HOTEL SI RISERVA DI APPLICARE UN SUPPLEMENTO DEL +10% SULLE TARIFFE INDICATE

(\*\*) 4° LETTO A CASTELLO

INFANT 0/6 MESI (GRATIS): CULLA FACOLTATIVA, EURO 10 AL GIORNO DA REGOLARE IN LOCO E SEGNALARE ALL'ATTO DELLA PRENOTAZIONE.

INFANT CARD (DAI 6 MESI AI 3 ANNI): OBBLIGATORIA EURO 15 AL GIORNO DA REGOLARE IN LOCO, INCLUDE CULLA DA SEGNALARE ALL'ATTO DELLA PRENOTAZIONE (MAX UNA A CAMERA) ED UTILIZZO DELLA BIBERONERIA (ALIMENTI DI BASE FORNITI);

SUPPLEMENTO DOPPIA USO SINGOLA: +35% DI SUPPLEMENTO IN TUTTI I PERIODI; RIDUZIONE MEZZA PENSIONE: EURO 8 AL GIORNO (RIDUZIONI COME DA TABELLA); SPECIALE ADULTO CON BAMBINO: UN

ADULTO CON UN BAMBINO 3/18 ANNI IN CAMERA DOPPIA PAGANO 1,80 QUOTE;

SUPPLEMENTO ESSE PLUS (DA PAGARE IN AGENZIA): SU RICHIESTA, EURO 50 A CAMERA AL GIORNO;

ANIMALI DOMESTICI: AMMESSI PREVIA RICHIESTA IN FASE DI PRENOTAZIONE (MAX 20 KG). SUPPLEMENTO SPESE OBBLIGATORIO DI EURO 15 AL GIORNO, DA PAGARE IN LOCO. "ESSE CARD": OBBLIGATORIA DAL

30/05 AL 30/09 DAI 3 ANNI, 7 EURO AL GIORNO A PERSONA (DA PAGARE IN LOCO);

Tassa di soggiorno: i Comuni Italiani hanno la facoltà di applicare la tassa di soggiorno. Detta tassa non è prevista nelle quote riportate in tabella. Se applicata, dovrà eventualmente essere pagata dal cliente direttamente in hotel.

L'età dei bambini si intende sempre non compiuta.

LA QUOTA NAVE INCLUDE: Soggiorno + nave notturna/diurna per Civitavecchia/Porto Torres/ Civitavecchia in sistemazione passaggi ponte. Auto al seguito inclusa A/R (lunghezza max 5mt altezza max 1,85 mt). SUPPLEMENTI OBBLIGATORI: Tasse e diritti portuali: forfait € 135 a nucleo familiare/camera. Supplemento alta stagione per partenze comprese dal 20/07 al 31/08 € 150 a nucleo familiare/camera. Supplemento per Partenze o rientri di sabato quotazione su richiesta. SUPPLEMENTI FACOLTATIVI: Supplemento cabina con servizi per partenze notturne € 90 a cabina per nave. GRIMALDI. N.B: per partenze comprese dal 20/07 al 26/08 quotazioni cabine ad hoc all'atto della prenotazione. Il pacchetto nave è applicabile per al massimo 2 adulti + 2 bambini 0/12 anni n.c. Quota aggiuntiva ad adulto € 80,00 A/R. OPERATIVO TRAGHETTO GRIMALDI: CIV/P.TORRES 23.00-07.30 - P.TORRES/CIV 11.30-19.30. CIV - OLBIA 22.45-06.30 - OLBIA -CIV 12.30-19.30. DATI OBBLIGATORI NECESSARI ALLA PRENOTAZIONE: luogo e date di nascita di tutti i passeggeri, modello auto e targa, un numero di cellulare. TUTTI I PASSEGGIERI (COMPRESI I BAMBINI DI TUTTE LE ETÀ) DOVRANNO PRESENTARSI ALL'IMBARCO CON UN DOCUMENTO DI RICONOSCIMENTO CON FOTO VALIDO (C.IDENTITÀ O PASSAPORTO). N.B.: ORARI E OPERATIVI COME DA SITI UFFICIALI DELLE COMPAGNIE MARITTIME.







# BLU HOTEL LACONIA VILLAGE\*\*\*\*

Sardegna

## LACONIA

**POSIZIONE:** La struttura è concepita per soddisfare al meglio le esigenze delle famiglie e dei bambini e offre molteplici opportunità di svago e divertimento. Immersa nell'armonia di una natura suggestiva, gode di una posizione esclusiva nel Golfo di Arzachena poco distante dall'arcipelago della Maddalena e dall'affascinante Costa Smeralda. **DESCRIZIONE E SERVIZI:** **Camere:** Le 160 camere, di diverse tipologie. Camera Standard (min.2- max. 4 persone) Camera doppia di circa 18 mq o Camera tripla/quadrupla di circa 18 mq con divano letto a castello, con TV, telefono, aria condizionata, asciugacapelli, cassaforte, minibar (riempimento su richiesta a pagamento). Sono dotate tutte di doccia, Con balcone/terrazza (alcune camere standard in corpo centrale non hanno balcone). Camera Superior (min.2- max. 4 persone) Camera doppia RINNOVATA di circa 18 mq o Camera tripla/quadrupla RINNOVATA di circa 18 mq con divano letto a castello, con TV, telefono, aria condizionata, asciugacapelli, cassaforte, minibar (riempimento su richiesta a pagamento). Sono dotate tutte di doccia. Con balcone/terrazza. Possibilità di camere vista mare con supplemento (la tipologia "Superior" non è prevista vista mare). Suite Lato Piscina (min.2- max. 4 persone) Camera di 30 mq, composta da due ambienti separati, 1 camera matrimoniale ed 1 soggiorno con divano letto a castello. Posizione vicino alla piscina. Suite Lato Mare (min.2- max. 4 persone) Camera di 30 mq, composta da due ambienti separati, 1 camera matrimoniale ed 1 soggiorno con divano letto. Dotata di TV, aria condizionata, cassaforte, minibar (riempimento su richiesta a pagamento). Dispone di balcone/terrazza. Posizione lato mare (non ha necessariamente vista mare). Camera Deluxe Vista mare (min.2- max. 4 persone), doppia di circa 18 mq o tripla/quadrupla di circa 20/22 mq con divano letto, di recente costruzione, sono situate al piano terra o al primo piano. Composte da unico ambiente con balcone o veranda esterna e vista mare, tutte con doccia. **Trattamento:** Il ristorante accoglie i propri ospiti in un ambiente confortevole ed accogliente con trattamento di mezza pensione o pensione completa, che prevede prima colazione, pranzo e cena. Tutti i pasti sono a buffet con bevande self-service incluse (**acqua e vino della casa**). **Celiachia:** L'hotel non è specializzato nel predisporre di appositi cibi privi

di glutine; inoltre, per quanto riguarda i cibi serviti al tavolo e/o a buffet non è garantita la totale assenza di contaminazione crociata nella fase di preparazione e/o di somministrazione delle pietanze. **Servizi:** Reception 24h, 1 ristorante, 1 bar, 1 ascensore nel corpo centrale, Parco giochi per bambini, Piscina esterna attrezzata con lettini, gratuiti, ad esaurimento, cuffia obbligatoria, Piccola piscina per bambini separata, Campi polivalenti (utilizzo secondo il programma di animazione), Parcheggio esterno gratuito, fino ad esaurimento, non custodito, Wi-Fi gratuito nella hall e nelle camere, "Nuova Spiaggia Laconia" a 5 minuti a piedi dall'hotel, a pagamento, 30/05-30/09 (distanza circa 100 mt), Servizio spiaggia presso spiaggia di sabbia a 2 km: disponibile dal 30/05-30/09 a pagamento. **TESSERA CLUB** (servizi attivi dal 06/06 al 12/09): Lo staff di animazione è a disposizione degli ospiti per organizzare giochi e tornei, corsi collettivi, ma anche intrattenimenti serali, spettacoli e piano bar (a periodi ed orari prestabiliti). A disposizione dei più piccoli un ampio parco giochi, servizio miniclub 4/12 anni ad orari e periodi prestabiliti con animazione. **ANIMALI:** Non ammessi. **SOGGIORNI:** consegna camere ore 17:00 rilascio camere ore 10:00.



Cannigione



Nave  
Gratis



Bambini  
gratis



Pacchetti  
10/11 notti

### PACCHETTI SETTIMANALI CON NAVE GRATIS + AUTO IN MEZZA PENSIONE BEVANDE INCLUSE AI PASTI

PERIODI	NOTTI	LISTINO UFFICIALE	RIDUZIONE LETTO AGGIUNTO 3°/4° LETTO 2/12 ANNI (*)	3°/4° LETTO DAI 12 ANNI
30/05 - 06/06	7	665	GRATIS	50%
06/06 - 13/06	7	665	GRATIS	50%
13/06 - 20/06	7	875	GRATIS	50%
20/06 - 27/06	7	875	GRATIS	50%
27/06 - 04/07	7	875	GRATIS	50%
04/07 - 11/07	7	1190	GRATIS	50%
11/07 - 18/07	7	1190	GRATIS	50%
18/07 - 25/07	7	1190	GRATIS	50%
25/07 - 01/08	7	1190	GRATIS	50%
01/08 - 08/08	7	1190	GRATIS	50%
08/08 - 15/08	7	1540	GRATIS	50%
15/08 - 22/08	7	1540	GRATIS	50%
22/08 - 29/08	7	1190	GRATIS	50%
29/08 - 05/09	7	875	GRATIS	50%
05/09 - 12/09	7	665	GRATIS	50%
12/09 - 19/09	7	595	GRATIS	50%
19/09 - 26/09	7	595	GRATIS	50%

### PACCHETTI CON NAVE + AUTO - 10/11 NOTTI IN MEZZA PENSIONE BEVANDE INCLUSE/CAMERA STANDARD

PERIODI VEN-MAR	NOTTI	LISTINO	PERIODI MAR-VEN	NOTTI	LISTINO	3°/4° LETTO 2/12 ANNI (*)	3°/4° LETTO DAI 12 ANNI
30/05 - 10/06	11	1045	03/06 - 13/06	10	950	GRATIS	50%
06/06 - 17/06	11	1165	10/06 - 20/06	10	1160	GRATIS	50%
13/06 - 24/06	11	1375	17/06 - 27/06	10	1250	GRATIS	50%
20/06 - 01/07	11	1375	24/06 - 04/07	10	1250	GRATIS	50%
27/06 - 08/07	11	1555	01/07 - 11/07	10	1565	GRATIS	50%
04/07 - 15/07	11	1870	08/07 - 18/07	10	1700	GRATIS	50%
11/07 - 22/07	11	1870	15/07 - 25/07	10	1700	GRATIS	50%
18/07 - 29/07	11	1870	22/07 - 01/08	10	1700	GRATIS	50%
25/07 - 05/08	11	1870	29/07 - 08/08	10	1700	GRATIS	50%
01/08 - 12/08	11	2070	05/08 - 15/08	10	2050	GRATIS	50%
08/08 - 19/08	11	2420	12/08 - 22/08	10	2200	GRATIS	50%
15/08 - 26/08	11	2220	19/08 - 29/08	10	1850	GRATIS	50%
22/08 - 02/09	11	1690	26/08 - 05/09	10	1385	GRATIS	50%
29/08 - 09/09	11	1255	02/09 - 12/09	10	1040	GRATIS	50%
05/09 - 16/09	11	1005	09/09 - 19/09	10	880	GRATIS	50%
12/09 - 23/09	11	935	16/09 - 26/09	10	850	GRATIS	50%

(\*) **BAMBINI 2/12 ANNI:** gratis in camera con 2 adulti fino al 27/06 e dal 12/09 per soggiorni minimo 5 notti, dal 27/06 al 12/09 per soggiorni minimo 7 notti (per soggiorni inferiori verrà applicata riduzione del -50%). **INFANT 0/2 ANNI:** gratis se con culla propria (su richiesta, se in camera con un solo adulto, verrà applicato il supplemento doppia uso singola); **CULLA HOTEL (SE RICHIESTA):** euro 10 al giorno, pasti esclusi; **SUPPLEMENTO DOPPIA USO SINGOLA:** + 50%; **SUPPLEMENTO PENSIONE COMPLETA:** euro 20 al giorno a persona (disponibile dal 30/05 al 19/09); **SUPPLEMENTO CAMERA STANDARD VISTA MARE:** euro 10 al giorno a persona; **SUPPLEMENTO CAMERA SUPERIOR:** euro 10 al giorno a persona; **SUPPLEMENTO CAMERA DELUXE VISTA MARE:** euro 30 al giorno a persona; **SUPPLEMENTO CAMERA COMFORT PISCINA:** euro 20 al giorno a persona; **SUPPLEMENTO SUITE MARE:** euro 40 al giorno a persona; **SUPPLEMENTO SUITE GARDEN:** euro 40 al giorno a persona; **TESSERA CLUB:** obbligatoria da pagare in loco dal 06/06 al 12/09 (dal 6 anni in poi), adulti euro 40 a settimana (7 euro al giorno), bambini 6/12 anni euro 20 (4 euro al giorno); **SERVIZIO SPIAGGIA PRESSO "NUOVA SPIAGGIA LACONIA":** facoltativa euro 10 al giorno dal 30/05 al 04/07 e dal 05/09 al 30/09; euro 20 al giorno dal 04/07 al 05/09, comprende un ombrellone + 2 lettini a camera, fino ad esaurimento posti; il servizio è acquistabile direttamente in loco, previa verifica della disponibilità.

LE ETA' SONO DA INTENDERSI IN ANNI NON COMPIUTI.

**LA QUOTA NAVE INCLUDE:** Soggiorno + nave notturna/diurna per Civitavecchia/Porto Torres/ Civitavecchia in sistemazione passaggi ponte. Auto al seguito inclusa A/R (lunghezza max 5mt altezza max 1,85 mt). **SUPPLEMENTI OBBLIGATORI:** Tasse e diritti portuali: forfait € 135 a nucleo familiare/camera. Supplemento alta stagione per partenze comprese dal 20/07 al 31/08 € 150 a nucleo familiare/camera. Supplemento per Partenze o rientri di sabato quotazione su richiesta. **SUPPLEMENTI FACOLTATIVI:** Supplemento cabina con servizi per partenze notturne € 90 a cabina per nave. **GRIMALDI. N.B.:** per partenze comprese dal 20/07 al 26/08 quotazioni cabine ad hoc all'atto della prenotazione. Il pacchetto nave è applicabile per al massimo 2 adulti + 2 bambini 0/12 anni n.c. Quota aggiuntiva ad adulto € 80,00 A/R. **OPERATIVO TRAGHETTO GRIMALDI:** CIV/P/TORRES 23.00-07.30 - P/TORRES/CIV 11.30-19.30. CIV - OLBIA 22.45-06.30 - OLBIA - CIV 12.30-19.30. **DATI OBBLIGATORI NECESSARI ALLA PRENOTAZIONE:** luogo e date di nascita di tutti i passeggeri, modello auto e targa, un numero di cellulare. **TUTTI I PASSEGGERI (COMPRESI I BAMBINI DI TUTTE LE ETÀ) DOVRANNO PRESENTARSI ALL'IMBARCO CON UN DOCUMENTO DI RICONOSCIMENTO CON FOTO VALIDO (C.IDENTITÀ O PASSAPORTO). N.B.: ORARI E OPERATIVI COME DA SITI UFFICIALI DELLE COMPAGNIE MARITTIME**





## SPORTING TANCA MANNA \*\*\*\*

## Cannigione

Lo Sporting Hotel Tanca Manna, inserito nel Villaggio Tanca Manna, sorge nel cuore dell'incantevole cornice del Golfo di Arzachena, a pochi passi dalle famose spiagge della Costa Smeralda. La sua è una posizione privilegiata che lo vede inserito in un contesto ambientale suggestivo e di rara bellezza a soli 300 mt c.a dalla incantevole Spiaggia Tanca Manna. Le camere fino a 5 posti letto, alcune con vista mare. La camera sarà a disposizione dalle ore 17:00 del giorno d'arrivo. Eventuali early check-in della camera verranno concordati al momento dell'arrivo, previa disponibilità dell'Hotel. Al check in verrà richiesta una carta a garanzia del soggiorno sulla quale verrà effettuata una pre-autorizzazione pari a 300€ che verrà poi rilasciata automaticamente.

**CAMERE:** le camere matrimoniali sono composte da camera da letto matrimoniale con tv, servizi privati, balcone o patio esterno attrezzato con sedie e tavolo, asciugacapelli e frigo. Le camere triple basic sono composte da letto matrimoniale o divano letto matrimoniale e divano letto singolo o letto singolo a scomparsa con tv, servizi privati, balcone o patio esterno attrezzato con sedie e tavolo, asciugacapelli e frigo. Tutte le tariffe comprendono Wi-Fi in tutta la struttura Piscina esterna attrezzata con lettini e ombrelloni, disponibili gratuitamente fino a esaurimento. I teli sono disponibili in loco (a pagamento); non è consentito l'utilizzo degli asciugamani delle camere. Uso della cuffia obbligatorio. (dal 13/6 al 19/09) Parcheggio auto e bus. Tassa di soggiorno da pagare in loco all'arrivo ed in contanti. Obbligatoria e suscettibile a possibili variazioni future.



Nave  
Gratis



Direttamente  
sul mare



Pacchetti  
10/11 notti

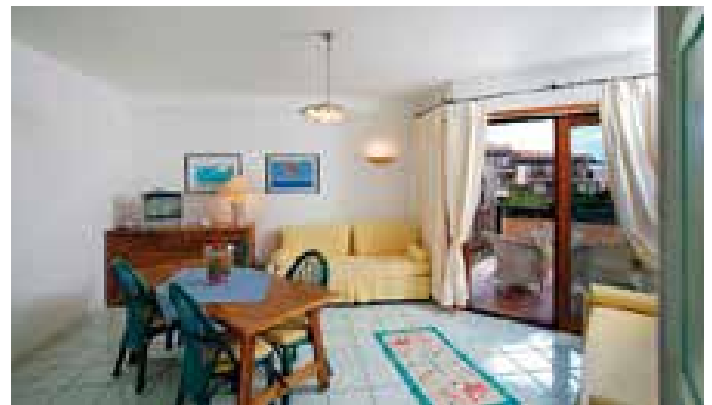

### PREZZI SETTIMANALI CON OFFERTA NAVE GRATIS

PERIODI	LISTINO IN FORMULA HOTEL MEZZA PENSIONE	LISTINO APPARTAMENTO MONO 2	LISTINO APPARTAMENTO BILO 4	LISTINO APPARTAMENTO BILO 5	LISTINO APPARTAMENTO BILO 6
13/06 - 20/06	560	630	840	980	1085
20/06 - 27/06	630	700	945	1085	1190
27/06 - 04/07	630	840	1085	1225	1330
04/07 - 11/07	700	945	1190	1330	1435
11/07 - 18/07	700	945	1190	1330	1435
18/07 - 25/07	770	945	1190	1330	1435
25/07 - 01/08	840	1085	1295	1435	1540
01/08 - 08/08	945	1190	1540	1750	1855
08/08 - 15/08	1015	1190	1540	1750	1855
15/08 - 22/08	1015	1190	1540	1750	1855
22/08 - 29/08	910	1190	1540	1750	1855
29/08 - 05/09	700	1085	1295	1435	1540
05/09 - 15/09	560	630	840	980	1085

**I prezzi in mezza pensione si intendono per persona a settimana** in camera doppia e includono mezza pensione con ricca colazione e menu serale a 3 portate a scelta tra 2 primi, 2 secondi e dolce o frutta. Servizio ristorazione a buffet o al tavolo (a discrezione della Direzione dell'albergo, in dipendenza dell'organizzazione e del periodo). Bevande escluse, pulizia giornaliera cambio asciugamani e pulizie ogni giorno, per soggiorni di 7 notti un cambio biancheria a metà settimana. **I prezzi in formula residence si intendono per appartamento a settimana** e includono solo il pernottamento, pulizia con cambio degli asciugamani/lenzuola ogni 7 giorni. Fornitura iniziale da letto e da bagno inclusa, pulizia finale inclusa ad eccezione dell'angolo cottura e posateria. Al momento della partenza, si dovranno lasciare perfettamente puliti l'angolo cottura e gli utensili da cucina; oltre che depositare la spazzatura negli appositi cassonetti. Per il mancato adempimento saranno trattenuti € 50 dal deposito cauzionale versato all'arrivo. **Supplemento Singola** +50% (non disponibile nel periodo di ferragosto 08/08 - 22/08). **Supplemento Vista mare** 15€ al giorno a camera (formula albergo e formula residence). **Bimbi:** Culla facoltativa 10€ a notte / Vaschetta bagnetto neonati 5€ al giorno (\*minimo 2gg - quindi 10€) settimanale 30€. **Pet friendly:** Animali di piccola taglia su richiesta € 15,00 a notte da pagare in loco (include lettino per animali) **servizio da richiedere solo al momento della prenotazione.** Il supplemento richiesto garantisce una pet sanitification. **Servizio spiaggia:** un ombrellone e due lettini facoltativo, su richiesta con supplemento e previa disponibilità presso la Spiaggia Bianca con sabbia fine e mare digradante a 600mt c.a dalla struttura con percorso sterrato (percorribile solamente a piedi) Bassa stagione (dal 01/06 al 05/07 e dal 08/09 al 30/09) 20€ al giorno; Alta stagione (06/07 - 07/09) € 30 al giorno; Prezzo al giorno comprensivo di 2 lettini ed 1 ombrellone fino ad esaurimento posti. **Spiaggia libera (Tanca Manna) a 300 mt c.a dalla struttura.** **Riduzioni per soggiorni in formula hotel: Bambini gratis** da 0 a 4 anni non compiuti nel letto con i genitori. **Pasti a consumo. Riduzione 3° e 4° letto:** -50% dal 4 anni in poi. **Riduzione 5° e 6° letto:** su richiesta.

**LA QUOTA NAVE INCLUDE:** Soggiorno + nave notturna/diurna per Civitavecchia/Porto Torres/ Civitavecchia in sistemazione passaggi ponte. Auto al seguito inclusa A/R (lunghezza max 5mt altezza max 1,85 mt). **SUPPLEMENTI OBBLIGATORI:** Tasse e diritti portuali: forfatti € 135 a nucleo familiare/camera. Supplemento alta stagione per partenze comprese dal 20/07 al 31/08 € 150 a nucleo familiare/camera. **Supplemento per Partenze o rientri di sabato** quotazione su richiesta. **SUPPLEMENTI FACOLTATIVI:** Supplemento cabina con servizi per partenze notturne € 90 a cabina per nave. **GRIMALDI. N.B. per partenze comprese dal 20/07 al 26/08** quotazioni cabine ad hoc all'atto della prenotazione. Il pacchetto nave è applicabile per al massimo 2 adulti + 2 bambini 0/12 anni n.c. **Quota aggiuntiva ad adulto € 30,00 A/R.** **OPERATIVO TRAGHETTO GRIMALDI:** CIV/P.TORRES 23.00-07.30 - P.TORRES/CIV 11.30-19.30. CIV - OLBIA 22.45-06.30 - OLBIA - CIV 12.30-19.30. **DATI OBBLIGATORI NECESSARI ALLA PRENOTAZIONE:** luogo e date di nascita di tutti i passeggeri, modello auto e targa, un numero di cellulare. **TUTTI I PASSEGGERI (COMPRESI I BAMBINI DI TUTTE LE ETÀ) DOVRANNO PRESENTARSI ALL'IMBARCO CON UN DOCUMENTO DI RICONOSCIMENTO CON FOTO VALIDO (C. IDENTITÀ O PASSAPORTO).** N.B.: ORARI E OPERATIVI COME DA SITI UFFICIALI DELLE COMPAGNIE MARITTIME.





## CLUB HOTEL BAIA ARANZOS\*\*\*\*

**POSIZIONE:** Nell'incantevole Baia di Sos Aranzos, non lontano dalla splendida spiaggia di Cala Sassari, in un tratto di costa tra i più belli ed esclusivi della Sardegna, è in posizione privilegiata affacciato sul mare dal quale dista solo 350 m circa. **DESCRIZIONE E SERVIZI:** Prospiciente l'incantevole scenario della riviera di Golfo Aranci, incorniciata dalle isole di Figarolo e Tavolara, il Club Hotel Baia Aranzos dispone di 117 camere tra Doppie, Triple, Quadruple e Quintuple. Le camere, inserite in villette o corpi di uno o due piani sono dislocate in un'area verde e arredate in tipico stile sardo. Il Club Hotel sorge in posizione privilegiata a circa 350 metri dall'area a mare attrezzata, raggiungibile a piedi tramite una via carrabile per nulla trafficata o con navetta. Inserito in un contesto naturale pressoché incontaminato, costituito da millenari graniti, mirti e dalla tipica macchia mediterranea, il Club Hotel è stato recentemente ristrutturato e si pone come una delle risorse alberghiere più tipiche e dalla tradizione fortemente consolidata del Golfo. Le camere sono tutte indistintamente dotate di servizi privati con doccia, asciugacapelli e set di cortesia, aria condizionata a comando individuale, cassetta di sicurezza elettronica, minibar (consumi a pagamento) e TV LCD, oltre che di patio o veranda attrezzati con complementi da esterno e stendibiancheria. Alcune camere offrono vista mare con supplemento. **Ristorante:** Il Club Hotel dispone di un apprezzatissimo ristorante con tre sale, tra cui una esterna verandata, una climatizzata al piano terra e una climatizzata con vista panoramica sita al primo piano. Il servizio offre giornalmente un'ampia varietà gastronomica in un'atmosfera serena e informale con tavolo assegnato per i pasti principali, con servizio a buffet. La prima colazione, oltre alla consueta caffetteria, propone un'ampia selezione di alimenti dolci e salati. Per il pranzo e la cena la ricca e variegata proposta gastronomica comprende specialità piatti della cucina tipica sarda e della cucina nazionale, con acqua naturale o gassata in bottiglia e vino sardo inclusi ai pasti. Durante la settimana sono previste due serate a tema; una sarda, con pietanze tipiche regionali e una "del pescatore" a base di pesce (pietanze alternative a base di carne e/o vegetariane sono sempre presenti). **Intolleranze:** Per gli ospiti con intolleranze alimentari (quali al glutine o al lattosio) sono disponibili prodotti base confezionati (pane, pasta, biscotti, ecc.). Il Club Hotel non dispone di una cucina separata per la cucina senza glutine; pertanto, non

può essere garantita l'assenza di contaminazione se non dei prodotti acquistati già confezionati. **Wi-Fi:** Connessione gratuita con copertura nelle aree comuni (ricevimento, bar portico e piscina). **Spiegna:** in posizione dominante e sopraelevata, di sabbia bianca mista naturale e riportata, circondata da macchia mediterranea e graniti, è attrezzata con un ombrellone e due lettini per camera (indipendente dal numero di occupanti la camera), senza assegnazione fino ad esaurimento. L'area a mare del Club Hotel (distante 300/350 metri), è raggiungibile a piedi su una strada secondaria poco trafficata o con la comoda navetta a orari stabiliti con punto di partenza e arrivo presso il piazzale antistante il Ricevimento. L'accesso al mare è garantito da una deliziosa insenatura naturale di sabbia a 15 m dall'area esclusiva del Club Hotel, dove è presente un beach bar, docce e servizi igienici. A 1,5 km circa è raggiungibile la bella e ampia spiaggia di Sos Aranzos. **Animazione e Sport:** Piscina attrezzata con ombrelloni, gazebo, lettini, docce e servizi igienici; campo da tennis e calcetto in erba sintetica; corsi collettivi sportivi; animazione diurna con giochi e tornei; animazione in area a mare esclusiva; Teatro all'aperto con spettacoli serali ed intrattenimenti musicali. **Per i bambini:** Mini-Club (4/12 anni), mattino e pomeriggio e Junior Club (12/17 anni) per i più grandi, con assistenza di personale dedicato. Mini-Club: ha staff dedicato ai più piccoli con attività ludiche, didattiche e ricreative, divise per fasce di età: 4/8 anni e 8/12 anni. Junior Club: ha staff dedicato per dare ai teenager (12/17 anni) la possibilità di socializzare in compagnia dei coetanei durante gli appuntamenti, gli eventi e le attività loro dedicate. **Tessera Club** (Obbligatoria dai 4 anni compiuti e da pagare all'arrivo in loco contestualmente all'imposta di soggiorno nella misura stabilita dal Comune di Golfo Aranci) include: animazione diurna e serale, Mini-Club (4/12 anni) e Junior Club (12/17 anni), utilizzo delle attrezzature sportive e ricreative e accesso ai campi sportivi polivalenti per tennis e calcetto in erba sintetica in orario diurno, servizio spiaggia con un ombrellone e due lettini per camera (indipendente dal numero di occupanti la camera), piscina con solarium attrezzato con docce, lettini, gazebo e ombrelloni fino ad esaurimento, parco giochi, calcio ballilla e ping-pong. **Animali:** Sono ammessi, in numero limitato e previa richiesta, cani max. 10 kg **SOGGIORNI:** consegna della camera dalle ore 17:00, riconsegna della camera entro le ore 10:00.

### PACCHETTI SETTIMANALI CON NAVE GRATIS + AUTO IN PENSIONE COMPLETA BEVANDE INCLUSE

PERIODI	NOTTI	LISTINO UFFICIALE	3° LETTO 3/13 ANNI	3° LETTO 13/18 ANNI	3° LETTO 18 ANNI	4°/5° LETTO 3/13 ANNI	4°/5° LETTO 13 ANNI
29/05 - 05/06	7	539	GRATIS (*)	50% (**)	25%	50%	25%
05/06 - 12/06	7	644	GRATIS (*)	50% (**)	25%	50%	25%
12/06 - 19/06	7	749	GRATIS (*)	50% (**)	25%	50%	25%
19/06 - 26/06	7	854	GRATIS (*)	50% (**)	25%	50%	25%
26/06 - 03/07	7	910	GRATIS (*)	50% (**)	25%	50%	25%
03/07 - 10/07	7	994	GRATIS (*)	50% (**)	25%	50%	25%
10/07 - 17/07	7	994	GRATIS (*)	50% (**)	25%	50%	25%
17/07 - 24/07	7	1029	GRATIS (*)	50% (**)	25%	50%	25%
24/07 - 31/07	7	1029	GRATIS (*)	50% (**)	25%	50%	25%
31/07 - 07/08	7	1099	GRATIS (*)	50% (**)	25%	50%	25%
07/08 - 14/08	7	1309	GRATIS (*)	50% (**)	25%	50%	25%
14/08 - 21/08	7	1407	GRATIS (*)	50% (**)	25%	50%	25%
21/08 - 28/08	7	1204	GRATIS (*)	50% (**)	25%	50%	25%
28/08 - 04/09	7	910	GRATIS (*)	50% (**)	25%	50%	25%
04/09 - 11/09	7	819	GRATIS (*)	50% (**)	25%	50%	25%
11/09 - 18/09	7	679	GRATIS (*)	50% (**)	25%	50%	25%
18/09 - 25/09	7	539	GRATIS (*)	50% (**)	25%	50%	25%

(\*) PRENOTA PRIMA : 3° letto 3/13 anni gratuito per prenotazioni entro 31/03 (dal 01/04 verra' applicata riduzione -75%)

(\*\*) PRENOTA PRIMA: 3° letto 13/18 anni riduzione -50% per prenotazioni entro il 31/03 (dal 01/04 verra' applicata riduzione -25%)

**INFANT 0/3 ANNI:** gratis in culla propria; **CULLA 0/3 ANNI:** se richiesta euro 10 al giorno da pagare in agenzia; **SUPPLEMENTO SINGOLA:** +35%; **RIDUZIONE MEZZA PENSIONE:** € 5 al giorno a persona; **SPECIALE SINGLE + CHD 3/8 ANNI:** 1 adulto + 1 bambino 3/8 anni in camera doppia pagano 1,80 quote intere. **TESSERA CLUB:** obbligatoria da pagare in loco dai 4 anni in poi euro 8 al giorno proporzionata al soggiorno effettivo. **ANIMALI:** ammessi su richiesta cani max 10 kg), da regolare in loco euro 20 al giorno, sanificazione finale inclusa.

L'età dei bambini si intende sempre non compiuta.

**LA QUOTA NAVE INCLUDE:** Soggiorno + nave notturna/diurna per Civitavecchia/Porto Torres/ Civitavecchia in sistemazione passaggi ponte. Auto al seguito inclusa A/R (lunghezza max 5mt altezza max 1,85 mt). **SUPPLEMENTI OBBLIGATORI:** Tasse e diritti portuali: forfait € 135 a nucleo familiare/camera. Supplemento alta stagione per partenze comprese dal 20/07 al 31/08 € 150 a nucleo familiare/camera. Supplemento per Partenze o rientri di sabato quotazione su richiesta. **SUPPLEMENTI FACOLTATIVI:** Supplemento cabina con servizi per partenze notturne € 90 a cabina per nave - **GRIMALDI.** N.B: per partenze comprese dal 20/07 al 26/08 quotazioni cabine ad hoc all'atto della prenotazione. Il pacchetto nave è applicabile per al massimo 2 adulti + 2 bambini 0/12 anni n.c. Quota aggiuntiva ad adulto € 80,00 A/R. **OPERATIVO TRAGHETTO GRIMALDI:** CIV/P.TORRES 23.00-07.30 - P.TORRES/CIV 11.30-19.30. CIV - OLBIA 22.45-06.30 - OLBIA - CIV 12.30-19.30. **DATI OBBLIGATORI NECESSARI ALLA PRENOTAZIONE:** luogo e date di nascita di tutti i passeggeri, modello auto e targa, un numero di cellulare. tutti i passeggeri (compresi i bambini di tutte le età) dovranno presentarsi all'imbarco con un documento di riconoscimento con foto valido (c.identità o passaporto). n.b.: orari e operativi come da siti ufficiali delle compagnie marittime.



Nave  
Gratis



Direttamente  
sul mare



Bambini  
gratis



Pacchetti  
10/11 notti



Animali  
ammessi



# SICILIA



POLLINA RESORT / CEFALU'  
**POLLINA**

SELINUNTE BEACH  
**SELINUNTE**

MARE E TOUR SICILIA SUD OCCIDENTALE  
**AGRIGENTO / SELINUNTE**

CEFALU' RESORT SPORTING CLUB  
**CEFALU'**

MARE E TOUR SICILIA OCCIDENTALE  
**CEFALU'**

COSTA VERDE ACQUA PARK  
**CEFALU'**

HOTEL TERRASINI - CITTA' DEL MARE  
**TERRASINI**

BAIA TAORMINA  
**TAORMINA**

ATHENA RESORT  
**RAGUSA**

TORRE DEL BARONE RESORT  
**SCIACCA**

CLUB LIPARI  
**SCIACCA**

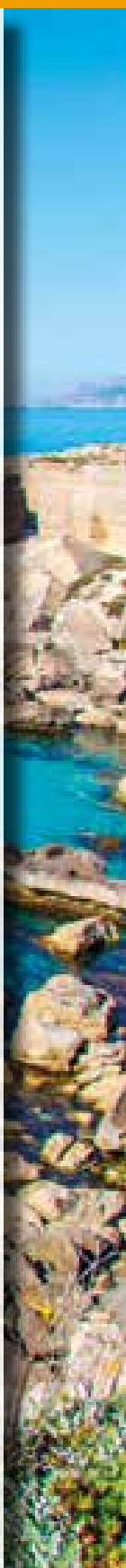



# MANGIA'S POLLINA RESORT\*\*\*\*

## POLLINA

**POSIZIONE:** Il Pollina Resort, immerso in 40 ettari di parco naturale, regala un panorama che toglie il fiato: montagne che si susseguono a perdita d'occhio, la Rocca di Cefalù, un luogo che incanta per la presenza di preziose tracce storiche, e infine le Isole Eolie, così belle, selvagge e autentiche. Il Pollina Resort è un angolo di paradiso, incastonato in cima a un promontorio circondato dal mare, da cui si scorgono, all'orizzonte, le isole Eolie. Solo 13 km separano Pollina da Cefalù, uno dei borghi più belli d'Italia con la sua cattedrale normanna, che costituisce ad oggi uno dei tesori artistici più preziosi dell'isola.

**DESCRIZIONE E SERVIZI:** **Camere:** Eleganti, luminose e accoglienti, le camere del resort sono caratterizzate da un design moderno in stile tipicamente mediterraneo e alcune offrono una magnifica vista sul mar Tirreno e sulle isole Eolie. Immerse in oltre 40 ettari di verde e distribuite all'interno di diverse strutture intervallate da vialetti e giardini fioriti, tutte le camere del Resort sono spaziose e dotate di ogni comfort. Si suddividono in doppie, triple, quadruple, tutte dotate di scrittoio, TV schermo piatto con canali satellitari, mini-frigo, cassetta di sicurezza, aria condizionata, servizi privati con angolo doccia, lavabo, bidet, asciugacapelli, prodotti di cortesia. **Corpo Centrale:** due costruzioni a due piani (piano terra e 1° piano), camere matrimoniali ed a due letti con divano letto e camere con 4 letti (camere quintuple non disponibili), scrittoio, TV schermo piatto con canali satellitari, mini-frigo, cassetta di sicurezza, aria condizionata, servizi privati con angolo doccia, lavabo, bidet, asciugacapelli, prodotti di cortesia.

**LA FORMULA RESORT** prevede: Soggiorno in mezza pensione (cena e colazione) o pensione completa a buffet (con acqua microfiltrata inclusa ai pasti); intrattenimento soft; Personal Trainer in supplemento; Baby-sitting su richiesta ed in supplemento; Kids-club, Junior & Teen-club incluso (vedere descrittivo del resort); uso gratuito dei campi di tennis, bocce, calcetto, canoe, ping-pong, campo polivalente pallacanestro e pallavolo, padel (vedi descrittivo del resort <https://mangias.it>); Spiaggia attrezzata con sdraio ed ombrelloni da maggio a settembre (prenotazione 1° e 2° fila in supplemento); Assistenza delle nostre hostess nel resort.

**La ristorazione:** Un viaggio tra le migliori ricette della cucina italiana e quelle della gastronomia internazionale, con portate create ad hoc dai nostri Chef. Tra momenti di show cooking ed esperienze gourmet uniche, potrete gustare le prelibatezze della nostra cucina. **PERSEO MAIN RESTAURANT** Il Restaurant buffet racchiude la cucina italiana unita con piatti della tradizione, il posto perfetto per la colazione con la famiglia, un light

lunch a pranzo o una cena saporita. Acqua microfiltrata in bottiglia inclusa ai pasti. N.B. per motivi igienico-sanitari, la gestione alberghiera non fornisce il servizio di Packet-Lunch sostitutivo, neanche il giorno di partenza.

**Celiachia:** L'hotel non è specializzato nel predisporre appositi cibi privi di glutine; inoltre, per quanto riguarda i cibi serviti al tavolo e/o a buffet non è garantita la totale assenza di contaminazione crociata nella fase di preparazione e/o di somministrazione delle pietanze. Si fa presente però che al ristorante sarà possibile trovare una grande varietà di alimenti, fra cui anche pietanze che solitamente non contengono glutine oltre che alcuni prodotti di base dedicati.

**DONNA FLORIANA ITALIAN RESTAURANT (a pagamento):** Donna Floriana è l'Italian Bistrot del Resort in cui vivere un'esperienza culinaria intima e speciale: è prevista prenotazione ed è possibile gustare ad ogni portata le ricette tipiche italiane a base di pesce, sapientemente rivisitate dagli chef; **KAIGAN SUSHI BAR (a pagamento)** Kaigan Sushi è atmosfera accogliente, tra sapori travolgenti e terre lontane: un sushi bar in cui i prodotti del territorio incontrano il classico sushi giapponese, in una location mozzafiato, la Torretta del Resort; **SCAUSO GRILL FISH & MEAT GRILL (a pagamento):** Scauso si affaccia sul mare di Pollina da una terrazza incantevole in cui sono presenti diversi ambienti, tutti intimi e accoglienti: concediti una pausa al Fish&Grill Restaurant del Resort, su prenotazione. **PIZZERIA AL GRANO (a pagamento):** Territorialità e tradizione: l'utilizzo delle farine speciali, le sapienti mani dei nostri pizzaioli, Vi faranno assaggiare la qualità della pizza con una vista mozzafiato sul mare Siciliano in un'atmosfera rilassata ed incantevole.

**Bar:** Situati in ampi spazi verdi all'aperto e con terrazze panoramiche, i nostri bar sono il posto ideale per rilassarvi sorseggiando un drink al calar del sole o gustando un light lunch dopo aver trascorso la giornata al mare. **La spiaggia** privata è situata ai piedi del promontorio in cui si trova il resort ed è comodamente raggiungibile a piedi, attraverso un sentiero panoramico o utilizzando uno dei due ascensori ricavati nella roccia. L'area è attrezzata con lettini ed ombrelloni fino ad esaurimento, base nautica e bar. Una spiaggia unica di sabbia scura e ciottolini e che si affaccia alle Isole Eolie. Il resort offre anche un'elegante piscina per adulti e una per bambini. Per i più piccoli una piscina di biodesign a forma di laghetto nel cuore di una pineta (non previsti in questa zona lettini ed ombrelloni e bar).

**Attività sportive e ricreative:** Attrezzature e grandi impianti sportivi per praticare moltissimi sport anche in vacanza. Per te, una ricca proposta di attività all'aperto per divertirti praticando i tuoi sport preferiti. Campi e Sport: 2 campi da padel, ping pong, campo polivalente, palestra, volley e beach volley, calcio A5, canoa, sup. **L'animazione prevede un intrattenimento soft**, con eventi che animeranno le serate durante il vostro soggiorno. **Kids club:** Un resort per i più piccoli: al Mangia's Pollina Resort ogni giorno del soggiorno è reso indimenticabile da attività e momenti di puro divertimento per i più piccoli! Ai Kids & Junior Club i programmi sono creati per adattarsi alle esigenze dei piccoli ospiti del resort e permettere loro di godere, sia indipendentemente che in compagnia della famiglia, di momenti di puro relax. I programmi sono organizzati giorno per giorno da uno staff preparato ed includono, tra le tante attività, anche alcune da svolgersi durante i pasti. I piccoli ospiti del resort, infatti, avranno a disposizione una zona buffet dedicata. Le attività e i programmi sono divisi in quattro gruppi d'età: Kids Club (4/10 anni), Junior Club (11/13 anni) e Teen Club (14/17 anni).

**ANIMALI/PET FRIENDLY:** Ammessi solo cani fino a 10 kg, sempre previa richiesta al momento della prenotazione e soggetta a riconferma (necessario libretto di avvenuta vaccinazione, non ammessi in ristoranti, bar e piscina). Supplemento obbligatorio da pagare direttamente in prenotazione euro 30 al giorno; include welcome kit (due ciotole ed un gioco).

**Soggiorni: Da Venerdì ore 17:00 a Venerdì ore 10:00**

### PACCHETTI SETTIMANALI CON NAVE GRATIS + AUTO IN MEZZA PENSIONE ACQUA MICROFILTRATA AI PASTI

PERIODI	NOTTI	LISTINO CAMERA STANDARD (max 2 pax)	LISTINO CAMERA SUPERIOR (2/4 pax)	3° LETTO 3/13 ANNI	RIDUZIONI LETTO AGGIUNTO		
					4° LETTO 3/13 ANNI	3°/4° LETTO DAI 13 ANNI	
23/05 - 30/05	7	840	980	50%	50%	25%	
30/05 - 06/06	7	840	980	50%	50%	25%	
06/06 - 13/06	7	840	980	50%	50%	25%	
13/06 - 20/06	7	1190	1330	50%	50%	25%	
20/06 - 27/06	7	1190	1330	50%	50%	25%	
27/06 - 04/07	7	1190	1330	50%	50%	25%	
04/07 - 11/07	7	1190	1330	50%	50%	25%	
11/07 - 18/07	7	1190	1330	50%	50%	25%	
18/07 - 25/07	7	1470	1610	50%	50%	25%	
25/07 - 01/08	7	1470	1610	50%	50%	25%	
01/08 - 08/08	7	1470	1610	50%	50%	25%	
08/08 - 15/08	7	1785	1925	50%	50%	25%	
15/08 - 22/08	7	1785	1925	50%	50%	25%	
22/08 - 29/08	7	1470	1610	50%	50%	25%	
29/08 - 05/09	7	1470	1610	50%	50%	25%	
05/09 - 12/09	7	1190	1330	50%	50%	25%	
12/09 - 19/09	7	840	980	50%	50%	25%	

**PRENOTA PRIMA: ULTERIORE SCONTO DEL 25% ENTRO IL 31/01/25**

**INFANT 0/3 ANNI:** GRATIS, PASTI DA REGOLARE IN LOCO, EVENTUALE CULLA DA SEGNALARE ALL'ATTO DELLA PRENOTAZIONE.

**SUPPLEMENTO CAMERA SINGOLA:** + 35% IN TUTTI I PERIODI;

**SUPPLEMENTO PENSIONE COMPLETA:** EURO 20,00 AL GIORNO A PERSONA

**SUPPLEMENTO CAMERA STANDARD VISTA MARE SU RICHIESTA (2 pax):** EURO 15 AL GIORNO A PERSONA (SU QUOTA STANDARD);

**SUPPLEMENTO CAMERA SUPERIOR VISTA MARE SU RICHIESTA (2 pax):** EURO 15 AL GIORNO A PERSONA (SU QUOTA SUPERIOR);

**SUPPLEMENTO DELUXE SU RICHIESTA (2/4 pax):** EURO 25 AL GIORNO A CAMERA (SU QUOTA CAMERA SUPERIOR);

**SUPPLEMENTO DELUXE VISTA MARE SU RICHIESTA (2/3 pax):** EURO 40 AL GIORNO A CAMERA (SULLA QUOTA CAMERA SUPERIOR);

**SUPPLEMENTO SUITE SU RICHIESTA (2/4 pax):** EURO 80 AL GIORNO A PERSONA DAL 18/07 AL 22/08 - € 45 (SULLA QUOTA CAMERA SUPERIOR)

**ANIMALI:** Ammessi solo cani fino a 10 kg (sempre previa richiesta al momento della prenotazione e soggetta a riconferma) supplemento obbligatorio da pagare in prenotazione Euro 30 al giorno.

**TASSA DI SOGGIORNO:** DA REGOLARE ALL'ARRIVO IN LOCO, EURO 3,5 AL GIORNO A PERSONA (AD ESCLUSIONE DEI BAMBINI DI ETÀ INFERIORE A 12 ANNI) - SOGGETTA A RICONFERMA

L'età dei bambini si intende sempre non compiuta.

**LA QUOTA NAVE INCLUDE:** Soggiorno + nave A/R andata notturna - ritorno diurna (sistemazione ponte) NAPOLI/PALERMO/NAPOLI con auto al seguito fino a 5Mt. (minimo 2 quote intere paganti). **LA QUOTA NAVE NON INCLUDE:** (Supplementi obbligatori): Tasse e diritti portuali: Forfait € 150 a nucleo familiare /Camera. Supplemento alta stagione per partenze comprese dal 20/07 al 04/09: Forfait € 170 a nucleo familiare /camera; supplemento cabina a tratta € 120,00 a nucleo familiare /camera (facoltativo)

N.B. Il pacchetto nave è applicabile per massimo 2 adulti + 2 bambini 0/12 anni. Quota aggiuntiva ad adulto € 90,00 A/R.

Su richiesta quotazioni traghetto Civitavecchia/Palermo/Civitavecchia. Non Disponibili Alle Suddette Tariffe Per Partenze **Comprese Dal 31/07/2024 Sera Ai 23/08/2024 Sera** (Sara' Comunque Possibile Prenotarle Con Quotazioni Ad Hoc). **Dati Obbligatori Necessari Alla Prenotazione:** Luogo e date di nascita di tutti i passeggeri, modello auto e targa, un numero di cellulare. Tutti i passeggeri (compresi i bambini di tutte le età) dovranno presentarsi all'imbarco con un documento di riconoscimento con foto valido (c. identità o passaporto). **N.B.: Orari Ed Operativi Come Da Siti Ufficiali Delle Compagnie Marittime.**



Nave  
Gratis



Direttamente  
sul mare



Animali  
ammessi





Nave  
Gratis



Bambini  
gratis



Animali  
ammessi



## ZETA CLUB SELINUNTE\*\*\*\*

Lo **ZETA CLUB Selinunte** è ubicato a ridosso delle dune di sabbia della Riserva naturale del Belice, sito di inestimabile valore e interesse comunitario (SIC) e del Parco Archeologico di Selinunte, il più grande d'Europa, i cui resti monumentali conservano tutta la magnificenza della storia siciliana e della dominazione greca. A ciò si aggiunge una spiaggia incontaminata, di sabbia fine e dorata di circa 5 km ed un mare cristallino distante circa 1,2 Km. **STRUTTURA E CAMERE:** La struttura dispone di 139 camere confortevoli e accoglienti. Ogni camera è dotata di aria condizionata, Tv Sat, minifrigo, telefono, asciugacapelli, cassaforte, balcone. Le Standard si dividono in Doppie, Triple e Quadruple con letto a castello, alcune con vista giardino, altre con vista piscina (con supplemento) mentre le comode Family da 4 e 5 posti letto sono composte da due camere separate ed un unico bagno. Sono disponibili anche camere per diversamente abili. **RISTORAZIONE E BAR:** Il ristorante panoramico con ampie vetrate, aria condizionata e con una spaziosa terrazza esterna coperta e climatizzata, offre l'opportunità di gustare una vasta selezione di piatti regionali e internazionali. Pensione Completa (buffet o servizio al tavolo a discrezione della Direzione) con varietà di antipasti, primi, secondi e contorni oltre a frutta e dessert e bevande incluse ed illimitate: **acqua microfiltrata naturale o frizzante, vino bianco e rosso, birra, coca cola, limonata e succhi di frutta.** Particolare attenzione agli ospiti con intolleranze alimentari, offrendo alternative equivalenti ai menù giornalieri gestite direttamente dagli chef ma non viene garantita la totale assenza di contaminazione crociata nella fase di preparazione e/o di somministrazione delle pietanze. Si fa presente anche che al ristorante sarà possibile trovare una grande varietà di alimenti base e pietanze che solitamente non contengono glutine oltre che alcuni prodotti di base preconfzionati. **Biberoneria:** Un'area attrezzata, dedicata ai piccoli fino ai 3 anni, accessibile senza limiti di orario, dove mamme e papà possono cucinare le pappe e

trovare i principali alimenti base preparati dalla cucina con prodotti freschi selezionati. La struttura dispone inoltre di tre bar, di cui uno nella hall. aperto ad orari prestabiliti e predisposto per l'accoglienza degli ospiti, un bar in terrazza aperto a giorni ed orari prestabiliti, a discrezione della direzione, ed un bar nella zona piscina attivo durante tutta la giornata.

**SERVIZI E ATTREZZATURE:** Lo ZETA CLUB Selinunte è dotato di: Reception h24, una grande piscina con vasche idromassaggi ed una zona bimbi attrezzata di ombrelloni e lettini fino ad esaurimento, due bar di cui in nella hall ed uno nella zona piscina, 1 campo da tennis, 1 campo da calcio/calciotto, 2 campi da padel illuminati (a pagamento l'utilizzo serale), 1 campo da beach volley, WI-FI nelle aree comuni, un giardino interno, parcheggio esterno gratuito non custodito, bazar, servizio lavanderia (a pagamento), un teatro all'aria aperta per spettacoli serali, nolo tell mare in loco e possibilità di prenotare escursioni nei dintorni. Inoltre, una sala meeting e congressi fino a 300 posti. **ANIMAZIONE ZETA CLUB:** L'intrattenimento è uno dei punti cardini del Format ZETA. Il team è composto da professionisti del Tempo Libero che scandiscono il battito cardiaco della vacanza con un programma di intrattenimento innovativo e pluriforme, con focus studiati ad hoc per Sport, Spettacolo e tutto quello che rappresenta il meglio per il mondo dei Bambini e dei Ragazzi. Allegria e condivisione in un contesto di professionalità e coinvolgimento mai invadente. Partendo dallo ZETINO CLUB, suddiviso in due macro fasce di età: Dai 4 agli 8 anni e dai 9 ai 12 anni. Poi, lo ZOOM CLUB, il format dedicato ai ragazzi e le ragazze dai 13 ai 17 anni. Il mondo dei ragazzi va veloce e abbiamo strutturato un palinsesto che inserisce la sesta marcia in ogni momento della giornata a loro dedicato: SpikeBall, Crossnet, Cornerhole, Hoverboard Race sono alcune delle CHALLENGES a loro dedicate. **ZERO-QUATTRO ANNI:** Una porzione di puro, coloratissimo e morbido divertimento nella Soft Room dedicata. I piccolissimi amici dello Zetino club si divertono senza sosta ed i genitori si godono il meritato relax in un'area energetica e super spaziosa. **SPIAGGIA:** La spiaggia è raggiungibile con una comoda navetta attiva ad orari prestabiliti (dalle ore 08:00 alle ore 14:00 e dalle ore 16:00 alle ore 19:00) (400mt circa) che permette ai clienti di giungere fino all'ingresso della riserva; da lì, gli ospiti percorrono a piedi un breve sentiero in legno (600mt circa) per arrivare fino all'incontaminata spiaggia di sabbia dorata, attrezzata di ombrelloni e lettini (un ombrellone e due lettini a camera inclusi dalla 3° fila fino ad esaurimento). Su richiesta e con supplemento la possibilità di prenotare la 1° e la 2° fila spiaggia. **TESSERA CLUB:** Obbligatoria e da pagare in loco **dal 25/05 al 28/09**, a partire dai 4 anni, include: Accesso alla piscina attrezzata di ombrelloni e lettini fino ad esaurimento (cuffia obbligatoria) e alla spiaggia attrezzata con ombrelloni e lettini dalla 3° fila fino ad esaurimento, animazione ed intrattenimento diurni e serali, utilizzo diurno degli impianti sportivi (previsto supplemento per l'utilizzo illuminazione notturna € 10,00, da pagare in loco), attività ricreative, attività di fitness, acquagym, balli di gruppo, giochi e tornei, music bar, spettacoli serali. **ANIMALI:** Gli animali domestici sono, ammessi di piccola/media taglia (max 15kg) per un numero limitato di camere e con supplemento per la disinfezione finale da pagare in agenzia, previa disponibilità, da richiedere all'atto della prenotazione **INIZIO FINE SOGGIORNO:** Soggiorni settimanali obbligatori dal 27/07 al 07/09. Check-in dalle ore 16:00; Check-out entro le ore 10:00.

### QUOTE GIORNALIERE CON NAVE GRATIS + AUTO IN PENSIONE COMPLETA BEVANDE INCLUSE AI PASTI

PERIODI	NOTTI	LISTINO UFFICIALE	RIDUZIONI LETTO AGGIUNTO			
			3° LETTO 3/13 ANNI (****)	3° LETTO 13/18 ANNI	4°/5° LETTO (**) 3/18 ANNI (****)	3°/4°/5° LETTO (**) DAI 18 ANNI
30/05 - 01/06	1 min 3	78	GRATIS (*)	GRATIS (*)	50%	25%
01/06 - 02/06	1 min 3	87	GRATIS (*)	GRATIS (*)	50%	25%
02/06 - 08/06	1 min 2	87	GRATIS (*)	GRATIS (*)	50%	25%
08/06 - 15/06	1 min 2	87	GRATIS (*)	GRATIS (*)	50%	25%
15/06 - 22/06	1 min 2	93	GRATIS (*)	GRATIS (*)	50%	25%
22/06 - 29/06	1 min 4	98	GRATIS (*)	GRATIS (*)	50%	25%
29/06 - 06/07	1 min 4	105	GRATIS (*)	GRATIS (*)	50%	25%
06/07 - 13/07	1 min 4	105	GRATIS (*)	GRATIS (*)	50%	25%
13/07 - 20/07	1 min 4	125	GRATIS (*)	GRATIS (*)	50%	25%
20/07 - 27/07	1 min 4	125	GRATIS (*)	GRATIS (*)	50%	25%
27/07 - 03/08	1 min 7	135	GRATIS (*)	GRATIS (*)	50%	25%
03/08 - 10/08	1 min 7	135	GRATIS (*)	GRATIS (*)	50%	25%
10/08 - 17/08	1 min 7	175	75%	50%	50%	25%
17/08 - 24/08	1 min 7	158	75%	50%	50%	25%
24/08 - 31/08	1 min 7	130	GRATIS (*)	GRATIS (*)	50%	25%
31/08 - 07/09	1 min 7	100	GRATIS (*)	GRATIS (*)	50%	25%
07/09 - 14/09	1 min 4	88	GRATIS (*)	GRATIS (*)	50%	25%
14/09 - 21/09	1 min 4	85	GRATIS (*)	GRATIS (*)	50%	25%
21/09 - 28/09	1 min 2	85	GRATIS (*)	GRATIS (*)	50%	25%

**SU RICHIESTA POSSIBILA' AGGIUNGERE AL SOGGIORNO DI 7/10/11/14 NOTTI IL PACCHETTO NAVE (# VEDI TABELLA SOTTO)  
OFFERTE (TUTTE CUMULABILI TRA LORO):**

(\*) **PRENOTA PRIMA RAGAZZO GRATIS:** 3° LETTO 13/18 ANNI GRATIS FINO AL 10/08 E DAL 24/08 PER PRENOTAZIONI CONFERMATE ENTRO IL 28/02/2025, DAL 01/03/2025, TERMINATA LA PROMOZIONE VERRA' APPLICATA LA RIDUZIONE -50%.

**SCONTO PRENOTA PRIMA:** SCONTO DEL 10% SU TUTTI I SOGGIORNI MINIMO 2 NOTTI, OFFERTA SOGGETTA A STOP O MODIFICA (SCONTO DEL 5%) IN QUALSIASI MOMENTO DA PARTE DELLA STRUTTURA.

(\*\*) **4° LETTO A CASTELLO, 5° LETTO DISPONIBILE SOLO NELLE CAMERE FAMILY CON RELATIVO SUPPLEMENTO**

(\*\*\*\*) **BAMBINI DA 3 ANNI A 4 ANNI NON COMPIUTI PAGANO OBBLIGATORIA LA ZETA BABY IN LOCO, CON POSSIBILITA' DI CULLA anziché LETTO.**

**INFANT 0/3 ANNI:** GRATIS NEL LETTO CON I GENITORI (VEDI SUPPLEMENTO ZETA BABY) DAL 25/05 AL 28/09; **ZETA BABY:** OBBLIGATORIA DA 0 A 4 ANNI (A PRESCINDERE DALL'UTILIZZO DEI SERVIZI), EURO 10 AL GIORNO DA PAGARE IN AGENZIA. INCLUDE ACCESSO 24H ALLA BIBERONERIA (ALIMENTI BASE FORNITI), UNA CULLA, ACCESSO ALLA Z-AMING ROOM ARENA ZERO-QUATTRO NEI PERIODI IN CUI È ATTIVA; **RIDUZIONE MEZZA PENSIONE:** EURO 5 AL GIORNO A PERSONA (RIDUZIONI DA TABELLA); **DOPIA USO SINGOLA:** FINO AL 27/07 E DAL 31/08 +30%; DAL 27/07 AL 31/08 + 50%; (SU RICHIESTA, SALVO DISPONIBILITA'); **SUPPLEMENTO CAMERA FAMILY:** EURO 35 AL GIORNO A CAMERA DA PAGARE IN AGENZIA, COMPOSTE DA 2 CAMERE CON UN BAGNO, OCCUPAZIONE MASSIMA 5 POSTI LETTO (DISPONIBILE ANCHE PER 3 OCCUPANTI CON PAGAMENTO MINIMO DI 2,5 QUOTE + SUPPLEMENTO); **SUPPLEMENTO CAMERA VISTA PISCINA:** EURO 15 AL GIORNO A CAMERA DA PAGARE IN AGENZIA; **SPECIALE ADULTO CON BAMBINO:** UN ADULTO CON UN BAMBINO (3/18 ANNI) IN CAMERA DOPIA PAGANO 1,8 QUOTE; **PACCHETTO ZETA VIP:** EURO 17 A NOTTE A CAMERA, PRENOTABILE SOLO PER SOGGIORNI MIN. 5 NOTTI, DA RICHIEDERE ALL'ATTO DELLA PRENOTAZIONE E PAGARE IN AGENZIA DAL 25/05 AL 28/09; **ANIMALI DOMESTICI:** EURO 15 AL GIORNO AD ANIMALE (MAX 15 KG) DA RICHIEDERE E PAGARE IN AGENZIA; **TESSERA CLUB:** OBBLIGATORIA DAI 4 ANNI, 7 EURO AL GIORNO A PERSONA DA PAGARE IN LOCO DAL 25/05 AL 28/09; **SERVIZIO SPIAGGIA:** 1° FILA EURO 15 AL GIORNO A CAMERA; 2° FILA EURO 10 AL GIORNO A CAMERA DA PRENOTARE E PAGARE IN LOCO DAL 25/05 AL 28/09; **PRANZO EXTRA (GIORNO DI ARRIVO):** CHD 03/-13 ANNI EURO 12,50 ED EURO 25 DAI 13 ANNI IN POI, DA RICHIEDERE E PAGARE IN AGENZIA; **TASSA DI SOGGIORNO:** EURO 1,20 A PERSONA, A NOTTE (DAI 12 ANNI PER UN MASSIMO DI 7 NOTTI), SOGGETTA A RICONFERMA. DETTA TASSA NON È PREVISTA NELLE QUOTE RIPORTATE IN TABELLA E DOVRÀ ESSERE PAGATA DIRETTAMENTE IN HOTEL, IN CONTANTI.

L'età dei bambini si intende sempre non compiuta

**LA QUOTA NAVE INCLUDE:** Soggiorno + nave A/R andata notturna - ritorna diurna (sistemazione ponte) NAPOLI/PALERMO/NAPOLI con auto al seguito fino a 5Mt. (minimo 2 quote intere paganti). **LA QUOTA NAVE NON INCLUDE:** (Supplementi obbligatori): Tasse e diritti portuali: Forfait € 150 a nucleo familiare /Camera. Supplemento alta stagione per partenze comprese dal 20/07 al 04/09: Forfait € 170 a nucleo familiare /camera; supplemento cabina a tratta € 120,00 a nucleo familiare /camera (facoltativo)

N.B. Il pacchetto nave è applicabile per massimo 2 adulti + 2 bambini 0/12 anni. Quota aggiuntiva ad adulto € 90,00 A/R.

Su richiesta quotazioni traghetto Civitavecchia/Palermo/Civitavecchia. Non Disponibili Alle Suddette Tariffe Per Partenze **Comprese Dal 31/07/2024 Sera Al 23/08/2024 Sera** (Sara' Comunque Possibile Prenotarle Con Quotazioni Ad Hoc). **Dati Obbligatori Necessari Alla Prenotazione:** Luogo e date di nascita di tutti i passeggeri, modello auto e targa, un numero di cellulare. Tutti i passeggeri (compresi i bambini di tutte le età) dovranno presentarsi all'imbarco con un documento di riconoscimento con foto valido (c. identità o passaporto). **N.B.: Orari Ed Operativi Come Da Siti Ufficiali Delle Compagnie Marittime.**



# MARE TOUR SICILIA OCCIDENTALE

## PALERMO - SELINUNTE - SCIACCA - VALLE DEI TEMPLI - SCALA DEI TURCHI MARSALA - MAZARA DEL VALLO

Il Villaggio ZETA CLUB Selinunte è ubicato a ridosso delle dune di sabbia della Riserva Naturale del Belice, luogo unico ed inestimabile dal punto di vista naturalistico e paesaggistico. La struttura è costituita da un corpo centrale su tre livelli, con 135 camere, confortevoli ed accoglienti. Spiaggia di sabbia dorata, selvaggia ed incontaminata, si estende per circa 5 km fino al parco archeologico di Selinunte. Ampia disponibilità di ombrelloni con sdraio e lettini. Piscina all'interno del villaggio.

### 1 GIORNO

#### ROMA - NAPOLI - PALERMO

Ritrovo dei Signori partecipanti in orario e luogo da stabilire e partenza per Napoli. Disbrigo delle procedure d'imbarco e sistemazione nelle cabine prenotate. **Cena libera a bordo**, pernottamento.

### 2 GIORNO

#### PALERMO - SELINUNTE

Sbarco in prima mattinata a Palermo. Prima colazione libera. Partenza alla volta del Villaggio Zeta Club a Selinunte. Consegna delle camere, **pranzo** in villaggio e tempo libero per relax e/o attività individuali. **Cena** e pernottamento.

### 3 GIORNO

#### SELINUNTE - SCIACCA

Prima colazione in hotel. Partenza per la visita libera di Sciacca, città marinara, turistica e termale, ricca di monumenti e chiese, è il comune più popoloso della provincia dopo il capoluogo. È nota per il suo storico carnevale e per la ceramica. Rientro in villaggio per il pranzo e tempo libero per relax e/o attività individuali, **cena** e pernottamento.

### 4 GIORNO

#### SELINUNTE - VALLE DEI TEMPLI - SCALA DEI TURCHI

Prima colazione in villaggio. Partenza per la **visita guidata** della Valle dei Templi situata ad Agrigento. La Valle dei Templi è un parco archeologico della Sicilia caratterizzato dall'eccezionale stato di conservazione e da una serie di importanti templi dorici del periodo ellenico. Corrisponde all'antica Akragas, monumentale nucleo originario della città di Agrigento. Dal 1997 l'intera zona è stata inserita nella lista dei patrimoni dell'umanità redatta dall'UNESCO. Al termine trasferimento ad Agrigento con la possibilità di effettuare **pranzo al sacco** fornito dal villaggio o pranzo libero. Nel pomeriggio rientro in villaggio con una breve **sosta fotografica** alla Scala dei Turchi. **Cena** e pernottamento.

### 5 GIORNO

#### SELINUNTE - MARSALA

Prima colazione in villaggio. Partenza per la **visita guidata** di Marsala. La città è famosa per lo sbarco di Garibaldi e dei Mille dell'11 maggio 1860 e per la produzione dell'omonimo vino Marsala, per cui, dal 1987, è Città del Vino. Sorge sulle rovine delle due antiche città puniche di Lilybaeum (Lilybaeum in latino), dal cui nome deriva l'appellativo di lilibetani per i suoi abitanti, e di Mozia, situata all'interno della Riserva naturale orientata "Isole dello Stagnone di Marsala". Rientro in villaggio per il **pranzo**, relax e tempo a disposizione per attività individuali, **cena** e pernottamento.

### 6 GIORNO

#### SELINUNTE - MAZARA DEL VALLO

Prima colazione in villaggio e tempo libero per attività indivi-

duali e/o relax. **Pranzo** in villaggio. Nel pomeriggio partenza alla volta della **visita guidata** di Mazara del Vallo. Il vecchio centro storico, un tempo racchiuso dentro le mura normanne, include numerose chiese monumentali, alcune risalenti all'XI secolo. La parte più antica ha i tratti tipici dei quartieri a impianto urbanistico islamico tipico delle medine, chiamato Casbah (anche Kasbah), con le viuzze strette e tortuose, rappresenta una delle pochissime testimonianze architettoniche rimaste della presenza araba in Sicilia e in Italia. Rientro in villaggio, **cena** e pernottamento.

### 7 GIORNO

#### SELINUNTE

Pensione completa in villaggio e tempo a disposizione per relax e/o attività individuali.

### 8 GIORNO

#### SELINUNTE - PARCO ARCHEOLOGICO DI SELINUNTE

Prima colazione in villaggio. In mattinata partenza per la visita guidata del parco archeologico di Selinunte, tra i più grandi e suggestivi parchi archeologici d'Europa, questo sito racchiude al suo interno i ruderi di un'antica città greca (Selinunte, per l'appunto), conquistata dai cartaginesi intorno al 200 a.C. Rientro al villaggio per il **pranzo**. Nel pomeriggio, **tempo libero** per relax e/o attività individuali. **Cena** e pernottamento.

### 9 GIORNO

#### SELINUNTE - PALERMO - NAPOLI - ROMA

Prima colazione in villaggio, carico bagagli e partenza per Palermo. Trasferimento al molo di Palermo disbrigo operazioni d'imbarco, sistemazione nelle cabine riservate e partenza per Napoli. **Pranzo libero a bordo**. Arrivo a Napoli. Sbarco e proseguimento in pullman GT per Roma.

#### LA QUOTA NON COMPRENDE:

- INGRESSI IN GENERE E/O A MUSEI O SITI ARCHEOLOGICI O ALTRO ANCHE SE INDICATO IN PROGRAMMA
- QUOTA D'ISCRIZIONE, ASSICURAZIONE MEDICO BAGAGLIO, ASSICURAZIONE CONTRO ANNULLAMENTO FINO A 20GG PRIMA DELLA PARTENZA: € 30 A PERSONA
- TASSA DI SOGGIORNO DA PAGARE IN LOCO
- TUTTO QUANTO NON ESPRESSAMENTE INDICATO NELLA "QUOTA COMPRENDE"

#### SUPPLEMENTI & RIDUZIONI

- CAMERA SINGOLA SE DISPONIBILE € 280 SU RICHIESTA (NON DISPONIBILE SUL TRAGHETTO)
- CABINA ESTERNA DA RICONFERMARE € 100 A/R
- 3 LETTO 3/12 ANNI PAGANO € 450
- 3/4 LETTO ADULTO -10%

#### OPERATIVO TRAGHETTO

NAPOLI ORE 22.30 - PALERMO ORE 07.00 (CABINA INTERNA)  
PALERMO ORE 11.00 - NAPOLI ORE 19.30 (CABINA INTERNA)

#### LA QUOTA COMPRENDE:

- TRAGHETTO NAPOLI/PALERMO/NAPOLI
- CABINA INTERNA A/R
- VIAGGIO IN PULLMAN G.T.
- IMBARCO BUS
- SISTEMAZIONE VILLAGGIO ZETA CLUB SELINUNTE IN CAMERE STANDARD
- PASTI COME DA PROGRAMMA
- BEVANDE AI PASTI
- TESSERA CLUB & SERVIZIO SPIAGGIA
- VISITE ED ESCURSIONI COME DA PROGRAMMA
- ACCOMPAGNATORE

QUOTA DI PARTECIPAZIONE  
**€ 720** NOTTI 7+1  
DAL 9/6 AL 17/6 2025

QUOTA DI PARTECIPAZIONE  
**€ 750** NOTTI 7+1  
DAL 16/6 AL 24/6 2025

QUOTA DI PARTECIPAZIONE  
**€ 790** NOTTI 7+1  
DAL 23/6 AL 1/7 2025

QUOTA DI PARTECIPAZIONE  
**€ 820** NOTTI 7+1  
DAL 30/6 AL 8/7 2025

QUOTA DI PARTECIPAZIONE  
**€ 840** NOTTI 7+1  
DAL 7/7 AL 15/7 2025

QUOTA DI PARTECIPAZIONE  
**€ 890** NOTTI 7+1  
DAL 14/7 AL 22/7 2025

QUOTA DI PARTECIPAZIONE  
**€ 940** NOTTI 7+1  
DAL 25/8 AL 2/9 2025

QUOTA DI PARTECIPAZIONE  
**€ 820** NOTTI 7+1  
DAL 1/9 AL 9/9 2025

QUOTA DI PARTECIPAZIONE  
**€ 730** NOTTI 7+1  
DAL 8/9 AL 16/9 2025

Agrigento



Nave Gratis



Viaggio in bus incluso



Escursioni incluse





# CEFALÙ RESORT\*\*\*\*

## Cefalù

**POSIZIONE:** Cefalù Resort Sporting Club si trova sulla splendida Baia di Mazzaforro, a 5 Km dal centro di Cefalù in Sicilia. La struttura sorge a soli 400 metri dal mare. Il villaggio è totalmente immerso nella natura mediterranea, un luogo di pace e relax, ideale per trascorrere una vacanza in famiglia. La sua posizione privilegiata dispone di una splendida vista sul golfo di Cefalù.. **DESCRIZIONE E SERVIZI:** La struttura dispone di 172 camere distribuite in varie zone del Villaggio posizionate all'interno di villette a schiera a due piani con ingressi indipendenti. Decorate in stile mediterraneo, tutte le camere si affacciano su giardini rigogliosi e dispongono di un patio esterno al piano terra e di un terrazzino al piano superiore. Si suddividono in: Camera: Decorate in stile mediterraneo, poste al primo piano (doppie e triple) o al piano terra delle villette (quadruple e quintuple), offrono ospitalità e un senso di quiete rifugio, le camere dispongono di terrazzo arredato con tavolo e sedie per apprezzare la natura in cui si è immersi. Dotata di telefono, tv, frigo, cassaforte, aria condizionata; Cottage Mansardato: Camera mansardata matrimoniale (con letto matrimoniale) posta al primo o al secondo piano con terrazzino. Dotata di telefono, tv, frigo, cassaforte, aria condizionata. (Max occupazione: 2 persone). Su richiesta possibilità\* di camera per disabili (solo doppie). **RISTORAZIONE:** Un'ampia sala e una terrazza esterna coperta accolgono gli ospiti con servizio buffet in pensione completa **con cola, aranciata, birra, vino ed acqua in caraffa da dispenser inclusi ai pasti.** Ogni sera è proposto un diverso tema gastronomico con tanti piatti tipici della cucina isolana. Per potere godere al meglio delle bellezze della Sicilia e

## BAIA DI MAZZAFORNO

per poter effettuare escursioni anche di una intera giornata, la struttura mette a disposizione un servizio di "packed lunch" prenotabile durante il soggiorno. Disponibili pasti senza glutine con supplemento in loco. **SERVIZI:** Cefalù Resort mette a disposizione degli ospiti numerosi servizi: Connessione Wi-Fi nelle zone comuni (bar, ristorante e reception), animazione diurna e serale, con spettacoli, giochi e tornei, miniclub e baby dance, boutique, ufficio escursioni, area giochi bambini, bar, ristorante e beach bar. **Per il benessere e lo sport:** Campo da Tennis, campo polifunzionale, 2 piscine 1 per adulti e 1 per bambini, sdraio e ombrelloni a bordo piscina. Servizio di navetta comunale ad orari prestabiliti per il centro di Cefalù oppure servizio transfer privato dell'hotel entrambe a pagamento. **SPIAGGIA:** Mare cristallino, una baia unica al mondo per posizione e bellezza, di sabbia, piccoli ciottoli e scogli bassi consentono un accesso dolce al mare, piacevole anche per gli ospiti più piccoli. La spiaggia è raggiungibile a piedi attraverso un sentiero di vegetazione mediterranea o tramite servizio navetta dalle 8.00 alle 19.30. Tra i servizi: beach bar, lettini e ombrelloni riservati agli ospiti, anche nel prato antistante la spiaggia. Servizio spiaggia a pagamento da regolare in loco. **ANIMALI:** ammessi di piccola taglia (max 5 kg), escluso aree comuni, con supplemento Euro 70 a settimana ad animale per disinfezione finale.; **SOGGIORNI:** Da Venerdì ore 17:00 a Venerdì ore 10:00. **Inizio dalla cena del giorno di arrivo, termine con la colazione del giorno di partenza (6 FB+1HB). In caso di soggiorni brevi (inferiori alle 5 notti) il trattamento di FBB includerà il Pranzo del gg di uscita (Inizio cena/fine Pranzo).**



Nave  
Gratis



Direttamente  
sul mare



Pacchetti  
10/11 notti



Animali  
ammessi



Bambini  
gratis

### PACCHETTI SETTIMANALI CON NAVE GRATIS + AUTO IN PENSIONE COMPLETA(\*) BEVANDE INCLUSE

PERIODI	NOTTI	LISTINO UFFICIALE E CAMERA STANDARD	RIDUZIONE LETTO AGGIUNTO		
			3° LETTO 3/13 ANNI	4°/5° LETTO 3/13 ANNI	3°/4°/5° LETTO DAI 13 ANNI
30/05 - 06/06	7	525	GRATIS	50%	25%
06/06 - 13/06	7	525	GRATIS	50%	25%
13/06 - 20/06	7	630	GRATIS	50%	25%
20/06 - 27/06	7	665	GRATIS	50%	25%
27/06 - 04/07	7	721	GRATIS	50%	25%
04/07 - 11/07	7	770	GRATIS	50%	25%
11/07 - 18/07	7	770	GRATIS	50%	25%
18/07 - 25/07	7	826	GRATIS	50%	25%
25/07 - 01/08	7	826	GRATIS	50%	25%
01/08 - 08/08	7	910	GRATIS	50%	25%
08/08 - 15/08	7	1155	GRATIS	50%	25%
15/08 - 22/08	7	1190	GRATIS	50%	25%
22/08 - 29/08	7	980	GRATIS	50%	25%
29/08 - 05/09	7	826	GRATIS	50%	25%
05/09 - 12/09	7	721	GRATIS	50%	25%
12/09 - 19/09	7	630	GRATIS	50%	25%
19/09 - 26/09	7	560	GRATIS	50%	25%
26/09 - 03/10	7	560	GRATIS	50%	25%

### PACCHETTI CON NAVE GRATIS + AUTO - 10/11 NOTTI PENSIONE COMPLETA (\*) BEVANDE INCLUSE/CAMERA STANDARD

PERIODI VEN-MAR	NOTTI	STANDARD	PERIODI MAR-VEN	NOTTI	STANDARD	RIDUZIONE LETTO AGGIUNTO		
						3° LETTO 3/13 ANNI	4°/5° LETTO 3/13 ANNI	3°/4°/5° LETTO DAI 13 ANNI
30/05 - 10/06	11	825	03/06 - 13/06	10	750	GRATIS	50%	25%
06/06 - 17/06	11	885	10/06 - 20/06	10	855	GRATIS	50%	25%
13/06 - 24/06	11	1010	17/06 - 27/06	10	935	GRATIS	50%	25%
20/06 - 01/07	11	1077	24/06 - 04/07	10	1006	GRATIS	50%	25%
27/06 - 08/07	11	1161	01/07 - 11/07	10	1079	GRATIS	50%	25%
04/07 - 15/07	11	1210	08/07 - 18/07	10	1100	GRATIS	50%	25%
11/07 - 22/07	11	1242	15/07 - 25/07	10	1156	GRATIS	50%	25%
18/07 - 29/07	11	1298	22/07 - 01/08	10	1180	GRATIS	50%	25%
25/07 - 05/08	11	1346	29/07 - 08/08	10	1264	GRATIS	50%	25%
01/08 - 12/08	11	1570	05/08 - 15/08	10	1545	GRATIS	50%	25%
08/08 - 19/08	11	1835	12/08 - 22/08	10	1685	GRATIS	50%	25%
15/08 - 26/08	11	1750	19/08 - 29/08	10	1490	GRATIS	50%	25%
22/08 - 02/09	11	1452	26/08 - 05/09	10	1246	GRATIS	50%	25%
29/08 - 09/09	11	1238	02/09 - 12/09	10	1075	GRATIS	50%	25%
05/09 - 16/09	11	1081	09/09 - 19/09	10	939	GRATIS	50%	25%
12/09 - 23/09	11	950	16/09 - 26/09	10	830	GRATIS	50%	25%

(\*) TRATTAMENTO DI PENSIONE COMPLETA DALLA CENA DEL GIORNO DI ARRIVO ALLA COLAZIONE DEL GIORNO DI PARTENZA (6 FBB + 1 HBB)

INFANT 0/3 ANNI: SUPPLEMENTO DI EURO 15 AL GIORNO DA PAGARE IN LOCO CON CULLA E PASTI DA MENU INCLUSI;

RIDUZIONE CAMERA COTTAGE MANSARDATO: (SOLO MATRIMONIALE) 10%;

SUPPL. SINGOLA: +35% IN TUTTI I PERIODI CON SISTEMAZIONE IN CAMERA COTTAGE MANSARDATO (NON CUMULABILE CON RIDUZIONE COTTAGE)

SPECIALE 1 ADULTO + 1 BAMBINO 3/13 ANNI: 1 ADULTO + 1 CHD 3/13 ANNI PAGANO 1,80 QUOTE CON SISTEMAZIONE IN CAMERA COTTAGE MANSARDATO;

RIDUZIONE MEZZA PENSIONE: EURO 5 AL GIORNO A PERSONA;

TESSERA CLUB OBBLIGATORIA DAL 13/06 AL 19/09: DA PAGARE IN LOCO EURO 49 A PERSONA A SETTIMANA, BAMBINI 0/3 ANNI ESENTI.

SERVIZIO SPIAGGIA OBBLIGATORIA DAL 13/06 AL 19/09, DA PAGARE IN LOCO: DAL 13/06 AL 08/08 E DAL 22/08 AL 19/09 EURO 70 A CAMERA A SETTIMANA, DAL 08/08 AL 22/08 EURO 140 A CAMERA A SETTIMANA DA PAGARE IN LOCO (COMPRENDE 1 OMBRELLONE E 2 LETTINI AD UNITA' ABITATIVA, PRESSO LIDO DELLA STRUTTURA RAGGIUNGIBILE A PIEDI ATTRAVERSO UN SENTIERO O CON SERVIZIO NAVETTA);

SUPPLEMENTO ANIMALI: AMMESSI DI PICCOLA TAGLIA MAX 5 KG, ESCLUSO AREE COMUNI, EURO 70 A SETTIMANA AD ANIMALE PER DISINFEZIONE. GLI ANIMALI SONO SEMPRE SOGGETTI AL REGOLAMENTO VIGENTE NEL RESORT.

SOGGIORNO MINIMO 4 NOTTI FINO AL 04/07 E DAL 31/08; SOGGIORNI BREVI: eventuali 2/3 notti su richiesta, supplemento obbligatorio di Euro 10,00 al giorno a persona, massimo 2 quote per camera, per i soggiorni che includono la notte del sabato.

TASSA DI SOGGIORNO: DA PAGARE IN LOCO PER CONTO SECONDO DIRETTIVA COMUNALE VIGENTE.

L'età dei bambini si intende sempre non compiuta

LA QUOTA NAVE INCLUDE: Soggiorno + nave A/R andata notturna - ritorno diurna (sistemazione ponte) NAPOLI/PALERMO/NAPOLI con auto al seguito fino a 5Mt. (minimo 2 quote intere paganti). LA QUOTA NAVE NON INCLU-  
DE: (Supplementi obbligatori): Tasse e diritti portuali: Forfait € 150 a nucleo familiare /Camera. Supplemento alta stagione per partenze comprese dal 20/07 al 04/09: Forfait e 170 a nucleo familiare /camera; supplemento cabina a  
tratta € 120,00 a nucleo familiare /camera (facoltativo)

N.B. Il pacchetto nave è applicabile per massimo 2 adulti + 2 bambini 0/12 anni. Quota aggiuntiva ad adulto € 90,00 A/R.

Su richiesta quotazioni traghetto Civitavecchia/Palermo/Civitavecchia. Non Disponibili Alle Suddette Tariffe Per Partenze **Comprese Dal 31/07/2024 Sera Al 23/08/2024** Sera (Sara\* Comunque Possibile Prenotarle Con Quotazioni  
Ad Hoc). **Dati Obbligatori Necessari Alla Prenotazione:** Luogo e date di nascita di tutti i passeggeri, modello auto e targa, un numero di cellulare. Tutti i passeggeri (compresi i bambini di tutte le età) dovranno  
presentarsi all'imbarco con un documento di riconoscimento con foto valido (c. identità o passaporto).

N.B.: Orari Ed Operativi Come Da Siti Ufficiali Delle Compagnie Marittime.





## MARE TOUR SICILIA ORIENTALE

### CEFALU' - PALERMO - ISOLE EOLIE - MONREALE - CASTELBUONO

Lo **Sporting Club Cefalù** è a pochi passi dal mare più cristallino di Cefalù (Palermo), nella suggestiva Baia di Mazzaferno, il Villaggio Turistico è immerso in uno splendido giardino mediterraneo, un luogo speciale per trascorrere le vacanze al mare in Sicilia, in coppia o con la propria famiglia. Si adattano perfettamente allo stile siciliano, le sistemazioni del nostro Resort. Le camere intime e raccolte godono tutte di uno spazio esterno per apprezzare il giardino mediterraneo in cui sono immerse. Giardini fioriti dove godersi la natura, viali sinuosi con piante mediterranee ed esotiche, alberi secolari, faranno da cornice alle tue vacanze. A 300 mt dalla struttura, collegata con servizio navetta, una piacevole passeggiata lungo un sentiero digradante verso il mare vi condurrà alla baia in cui si trova il nostro beach club privato. Mare cristallino, una spiaggia di sabbia, piccoli ciottoli e scogli bassi consentono un accesso dolce al mare, piacevole anche per gli ospiti più piccoli. Tra i nostri servizi: animazione e miniclub, beach bar, postazioni sdraio ed ombrelloni riservate ai nostri ospiti, collegata con servizio navetta della struttura.

#### 1 GIORNO

**ROMA- NAPOLI - PALERMO** : Ritrovo dei Signori partecipanti in orario e luogo da stabilire e partenza per Napoli. Disbrigo delle procedure d'imbarco e sistemazione nelle cabine prenotate. **Cena libera a bordo**, pernottamento.

#### 2 GIORNO

**PALERMO - CEFALU'**: Sbarco in prima mattinata a Palermo e trasferimento in villaggio Sporting Club Cefalù. **Pranzo** in villaggio e tempo libero per relax e/o attività individuali. Consegna delle camere nel pomeriggio. **Cena** e pernottamento.

#### 3 GIORNO

**CEFALU'**: Prima colazione in villaggio. Partenza per la **visita guidata** di Cefalù, un concentrato di storia e bellezza. Sospesa fra il Tirreno e le Madonie, Cefalù (patrimonio dell'Unesco) è dominata dall'imponente profilo della sua Rocca. È uno degli angoli più suggestivi e misteriosi di Sicilia, ma anche uno dei Borghi più belli d'Italia con la sua concatenazione di vicoli e stradine medievali. Rientro in villaggio per il **pranzo** e tempo libero per relax e/o attività individuali, **cena** e pernottamento.

#### 4 GIORNO

**CEFALU' - PALERMO** : Prima colazione in villaggio. Mattina a disposizione per tempo libero, relax e/o attività individuali. **Pranzo** in villaggio. Nel pomeriggio partenza per la **visita guidata** di Palermo. Nel XII e XIII secolo la città fu il centro propulsore dell'arte e dell'architettura arabo-normanna, i cui principali monumenti fanno parte del sito seriale Palermo arabonormanna e le cattedrali di Cefalù e Monreale, dichiarato patrimonio dell'umanità dall'UNESCO nel 2015. Rientro in villaggio, **cena** e pernottamento.

#### 5 GIORNO

**CEFALU' - ESCURSIONE FACOLTATIVA A PAGAMENTO EOLIE** Prima colazione in villaggio. Possibilità di **escursione a pagamento** per le Isole Eolie. **Pranzo al sacco** fornito dal villaggio o pranzo libero. In serata rientro in villaggio. Per gli ospiti che non fanno l'escursione, pensione completa in villaggio. Relax e mare. **Cena** e pernottamento.

#### 6 GIORNO

**CEFALU' - MONREALE**: Prima colazione in villaggio. Mattina a disposizione per tempo libero, relax e/o attività individuali. **Pranzo** in villaggio. Nel pomeriggio partenza per la **visita guidata** di Monreale. Elegante città normanna situata a 8 km a sud-ovest di Palermo, adagiata alle falde del monte Caputo, su uno sperone dominante la Valle dell'Oreto e la Conca D'Oro, Monreale è il principale centro turistico del capoluogo, noto per lo splendore e

la bellezza dei suoi capolavori e soprattutto per il superbo e scintillante Duomo. Rientro in villaggio, **cena** e pernottamento.

#### 7 GIORNO

**VILLAGGIO - CEFALU' BY NIGHT** : Pensione completa in villaggio e tempo a disposizione per relax e/o attività individuali. Possibilità di uscita serale per un Cefalù by night, per scoprire la sua magica atmosfera.

#### 8 GIORNO

**CEFALU' - CASTELBUONO** : Prima colazione in villaggio. Mattina a disposizione per tempo libero, relax e/o attività individuali. **Pranzo** in villaggio. Nel pomeriggio partenza per la **visita guidata** di Castelbuono. Piccolo borgo medievale che sorge nel Parco delle Madonie. Il suo centro è grazioso e ben conservato e accoglie il visitatore nelle sue atmosfere lente, piacevoli e rilassate. Qui è come se il tempo avesse deciso di fermarsi e a volte questa sensazione diventa realtà durante i cortei storici e le rievocazioni. Simbolo del passato è il Castello dei Ventimiglia, oggi sede del Museo Civico con le sue sezioni Archeologica, Urbanistica, di Arte Sacra e di Arte Moderna e Contemporanea, e anche location di eventi e mostre. Rientro in villaggio, **cena** e pernottamento.

#### 9 GIORNO

**CEFALU' - PALERMO - NAPOLI - ROMA**: Prima colazione in villaggio, carico bagagli e trasferimento al molo, disbrigo operazioni d'imbarco e partenza per Napoli. Sbarco e proseguimento in bus per Roma.

### PROGRAMMA DEL TOUR 10 GIORNI (RICHIEDERE IL VOLANTINO IN AGENZIA)

QUOTA DI PARTECIPAZIONE DAL 12/06 AL 21/06 2025  
**€ 760** NOTTI 7+2

QUOTA DI PARTECIPAZIONE DAL 19/06 AL 28/06 2025  
**€ 800** NOTTI 7+2

QUOTA DI PARTECIPAZIONE DAL 26/06 AL 5/07 2025  
**€ 840** NOTTI 7+2

#### OPERATIVO TRAGHETTI

NAPOLI ORE 20.15 - PALERMO ORE 06.30 (CABINA INTERNA)  
PALERMO ORE 20.15 - NAPOLI ORE 06.30 (CABINA INTERNA)

#### LA QUOTA COMPRENDE:

- TRAGHETTO NAPOLI/PALERMO/ NAPOLI
- CABINA INTERNA ANDATA E RITORNO
- VIAGGIO IN PULLMAN G.T.
- IMBARCO BUS
- SISTEMAZIONE VILLAGGIO SPORTING CLUB CEFALU' IN CAMERE STANDARD
- PASTI COME DA PROGRAMMA
- BEVANDE AI PASTI
- TESSERA CLUB
- SERVIZIO SPIAGGIA
- VISITE ED ESCURSIONI COME DA PROGRAMMA
- ACCOMPAGNATORE

QUOTA DI PARTECIPAZIONE  
**€ 660** NOTTI 7+1  
DAL 2/6 AL 10/6 2025

QUOTA DI PARTECIPAZIONE  
**€ 920** NOTTI 7+1  
DAL 17/7 AL 25/7 2025

QUOTA DI PARTECIPAZIONE  
**€ 950** NOTTI 7+1  
DAL 24/7 AL 1/8 2025

QUOTA DI PARTECIPAZIONE  
**€ 890** NOTTI 7+1  
DAL 28/8 AL 5/9 2025

QUOTA DI PARTECIPAZIONE  
**€ 850** NOTTI 7+1  
DAL 4/9 AL 12/9 2025

#### LA QUOTA NON COMPRENDE:

- INGRESSI IN GENERE E/O A MUSEI O SITI ARCHEOLOGICI O ALTRO ANCHE SE INDICATO IN PROGRAMMA
- QUOTA D'ISCRIZIONE, ASSICURAZIONE MEDICO BAGAGLIO, ASSICURAZIONE CONTRO ANNULLAMENTO FINO A 20GG PRIMA DELLA PARTENZA: € 30 A PERSONA
- TASSA DI SOGGIORNO DA PAGARE IN LOCO
- TUTTO QUANTO NON ESPRESSAMENTE INDICATO NELLA "QUOTA COMPRENDE"

#### SUPPLEMENTI & RIDUZIONI

- CAMERA SINGOLA SE DISPONIBILE € 170 SU RICHIESTA (NON DISPONIBILE SUL TRAGHETTO)
- CABINA ESTERNA SU RICHIESTA
- 3 LETTO 3/12 ANNI PAGANO € 250
- 4\*LETTO 3/12 ANNI n.c. : -30%

#### OPERATIVO TRAGHETTO

NAPOLI ORE 23:59 - PALERMO ORE 08:30 (CABINA INTERNA)  
PALERMO ORE 12:00 - NAPOLI ORE 20:30 (CABINA INTERNA)



Nave  
Gratis



Viaggio  
in bus  
incluso



Escursioni  
incluse





# COSTA VERDE ACQUA PARK & SPA HOTEL \*\*\*\*

## Cefalù

**Posizione:** si trova a soli 6 Km dal centro storico di Cefalù, suggestivo borgo di pescatori, tanto amato nel XII secolo da Re Ruggiero II°, oggi apprezzata località turistica e balneare dall'indubbio fascino storico ed artistico dominata dalla cattedrale arabo-normanna.  
**Descrizione e Servizi:** Il Costa Verde Acquapark & Spa Hotel comprende: Hotel, Acquapark, SPA e Beach Village. **Hotel:** E' il luogo ideale per le famiglie. Nel corpo centrale vi sono le Camere, due grandi Piscine: una dedicata alle attività e al divertimento (600mq) con area riservata ai bambini e l'altra, una Infinity Pool (430 mq) riservata al relax con sfioro vista mare e zona idromassaggio; quattro ristoranti (vedi ristorazione), zona dedicata allo Shopping comprensiva di boutique, bazar, edicola tabacchi, parrucchiere, l'Anfiteatro, la Sala conferenze e Tv, i Bar, l'Area fitness, la Discoteca, il Campo da bocce e Tiro con l'arco, il tavolo da Ping Pong, il Campo di calcetto e Tennis polivalente e l'Adventure Mini Golf a 9 buche. **Rooms & Suites:** L'hotel dispone di 380 camere: Comfort, Superior vista mare, Family bicamera, Jacuzzi Deluxe Room con terrazza e mini-piscina idromassaggio privata, Jacuzzi Garden Room con roof garden con mini-piscina idromassaggio e solarium privato. **Camera Comfort:** Arredo moderno, fresco ed estivo in un'atmosfera luminosa e accogliente. Ampio balcone arredato con sedie e tavolo con vista sui dintorni dell'hotel. Cassaforte, Frigo, TV satellitare, presa USB, Wi-fi open, Phon. Occupazione 1-4 persone. **Camera Superior:** Arredo in stile moderno e mediterraneo con legni chiari, impreziositi da cuscini e testata imbottita che vi accolgono in un ambiente intimo e prezioso. Ampio balcone vista mare arredato con due poltrone e tavolino snack. Cassaforte, Frigo, TV satellitare 43", Prese USB, Wi-fi open, Phon. Occupazione 1-3 persone. Eventuali quadruple superior con occupazione massima 3 adulti + 1 chd 3/13 anni n.c. (non previste per 4 pax adulti). **Family Bilocale:** composta da doppio ambiente, con unico bagno. Arredo in stile moderno in un'atmosfera intima e familiare in cui la comodità raddoppia. Ampio balcone arredato con tavolo snack e sedie con vista mare parziale. Cassaforte, frigo, 2 TV satellitari, presa USB, wi-fi open, phon. Occupazione 3/5 posti letto (obbligatoria per la sistemazione quintupla). Disponibili camere per disabili (sempre su richiesta ed in camere comfort); occupazione massima 3 persone. **Ristoranti:** L'hotel dispone di 4 ristoranti: Circle Restaurant interno per la bassa stagione, ed uno esterno panoramico, Panoramic Restaurant, (aperto da Giugno a Settembre, in base alle condizioni climatiche), composto da un sistema di terrazze vista mare, entrambi con servizio a Buffet (vino ed acqua in caraffa inclusi ai pasti). Un Ristorante-grill sulla spiaggia (aperto solo a pranzo su prenotazione) ed un esclusivo Ristorante immerso in un lussureggiante giardino, Garden Restaurant, (aperto a cena su

prenotazione giugno a settembre in base alle condizioni climatiche, senza supplemento) servito al tavolo. Pizzeria all'aperto, con una selezione di pizze con ingredienti tipici (su prenotazione da giugno a settembre in base alle condizioni climatiche, senza supplemento). Una volta la settimana l'hotel organizza una speciale cena Gourmet e una succulenta cena tipica con specialità siciliane. Possibilità, su richiesta, di cucina senza glutine, con fornitura di alimenti base da parte dell'hotel. L'hotel non garantisce l'incontaminazione in quanto non è fornito di cucina separata. Infine, area bar in diversi punti del villaggio e parcheggio non custodito. **Beach Village:** Il Costa Verde è anche beach village, un'ampia zona del complesso. Un servizio navetta gratuito (la spiaggia è a circa 6 minuti dall'hotel) vi condurrà in una lussureggiante spiaggia mista di sabbia e ciottoli riservata e attrezzata con Bar, Ristorante (su prenotazione dal 02/06 al 29/09, senza supplemento), bagni, docce e spogliatoi, sdraio e ombrelloni e campo da beach-volley. Il beach village Costa Verde è attrezzato di club nautico con Pedalò per tutta la famiglia, Canoe singole e doppie, SUP (Stand Up Paddle). **Acqua Park:** Offre al suo interno un vero e proprio Acquapark con attrazioni per grandi e piccoli. L'Acquapark prevede una vasta zona bambini composta da una piscina con 4 scivoli e vari giochi d'acqua e una spray area con Galeone dei Pirati da cui partono altri 5 scivoli. L'area dedicata alle famiglie prevede un multipista a 6 corsie dove sfidarsi allegramente e un lungo tobogan da cui scivolare anche in coppia con i gommoni doppi. **Spa Wellness Center:** L'Hotel Costa Verde oltre ad essere uno spazio vacanza per le famiglie è anche il luogo ideale in cui rilassarsi. All'interno della struttura trovate una grande e completa Spa, studiata in ogni dettaglio per concedersi relax e benessere. Compongono l'area relax una grande piscina con idromassaggio a cielo aperto, una sala massaggi di coppia, due sale massaggi singole, due docce emozionali, Bagno Turco, Bagno Romano, Sauna Finlandese, Vasca a reazione e una suggestiva grotta Relax. **Attività e Animazione:** L'Hotel Costa Verde dispone di una brillante équipe di animazione che vi guiderà per l'intero soggiorno attraverso il divertimento e lo sport, corsi collettivi di diverse discipline sportive che si svolgono dal 01/06 al 30/09, utilizzo gratuito delle attrezzature e dei giochi di intrattenimento, tornei, un fitto calendario di spettacoli in anfiteatro (con uno spettacolo Folk una volta a settimana), piano bar, discoteca, balli di gruppo, serata a tema, Mini Club 4/12 anni attivo dal 01/06 al 30/09. **ANIMALI:** Ammessi di piccola taglia (massimo 5 kg) con supplemento per la sanificazione finale Euro 40, obbligatorio da pagare in loco. **Soggiorni:** Dalla cena del Venerdì (consegna camere ore 17:00) al pranzo del Venerdì (rilascio camere ore 10:00)



### PACCHETTI SETTIMANALI CON NAVE GRATIS + AUTO IN PENSIONE COMPLETA BEVANDE INCLUSE - TESSERA CLUB INCLUSA

PERIODI	NOTTE	COMFORT	LISTINO UFFICIALE SUPERIOR VISTA MARE	SUPPLEMENTO SINGOLA	3° LETTO 3/13 ANNI	RIDUZIONI LETTO AGGIUNTO	3° LETTO(*)	4*/5* (#) LETTO 3*/4*/5* (#) LETTO DAI 13 ANNI
23/05 - 30/05	7	595	665	+35%	GRATIS	25% (*)	50%	25%
30/05 - 06/06	7	595	665	+35%	GRATIS	25% (*)	50%	25%
06/06 - 13/06	7	595	665	+35%	GRATIS	25% (*)	50%	25%
13/06 - 20/06	7	770	840	+35%	GRATIS	25% (*)	50%	25%
20/06 - 27/06	7	770	840	+35%	GRATIS	25% (*)	50%	25%
27/06 - 04/07	7	770	840	+35%	GRATIS	25% (*)	50%	25%
04/07 - 11/07	7	910	980	+35%	GRATIS	25% (*)	50%	25%
11/07 - 18/07	7	910	980	+35%	GRATIS	25% (*)	50%	25%
18/07 - 25/07	7	910	980	+35%	GRATIS	25% (*)	50%	25%
25/07 - 01/08	7	910	980	+35%	GRATIS	25% (*)	50%	25%
01/08 - 08/08	7	1015	1085	+35%	GRATIS	25% (*)	50%	25%
08/08 - 15/08	7	1225	1295	+35%	50%	25% (*)	50%	25%
15/08 - 22/08	7	1225	1295	+35%	50%	25% (*)	50%	25%
22/08 - 29/08	7	1015	1085	+35%	50%	25% (*)	50%	25%
29/08 - 05/09	7	910	980	+35%	GRATIS	25% (*)	50%	25%
05/09 - 12/09	7	770	840	+35%	GRATIS	25% (*)	50%	25%
12/09 - 19/09	7	770	840	+35%	GRATIS	25% (*)	50%	25%
19/09 - 26/09	7	595	665	+35%	GRATIS	25% (*)	50%	25%
26/09 - 03/10	7	595	665	+35%	GRATIS	25% (*)	50%	25%

### PACCHETTI CON NAVE GRATIS + AUTO - 10/11 NOTTE IN PENSIONE COMPLETA BEVANDE INCLUSE - TESSERA CLUB INCLUSA

PERIODI (VEN-MAR)	NOTTE	COMFORT	SUPERIOR VISTA MARE	PERIODO (MAR-VEN)	NOTTE	COMFORT	SUPERIOR VISTA MARE	3° LETTO 3/13 ANNI	3° LETTO(*) 3/13 ANNI	4*/5* (#) LETTO 3*/4*/5* (#) LETTO DAI 13 ANNI	
30/05 - 10/06	11	935	1045	03/06 - 13/06	10	850	950	GRATIS	25% (*)	50%	25%
06/06 - 17/06	11	1035	1145	10/06 - 20/06	10	1025	1125	GRATIS	25% (*)	50%	25%
13/06 - 24/06	11	1210	1320	17/06 - 27/06	10	1100	1200	GRATIS	25% (*)	50%	25%
20/06 - 01/07	11	1210	1320	24/06 - 04/07	10	1100	1200	GRATIS	25% (*)	50%	25%
27/06 - 08/07	11	1290	1400	01/07 - 11/07	10	1240	1340	GRATIS	25% (*)	50%	25%
04/07 - 15/07	11	1430	1540	08/07 - 18/07	10	1300	1400	GRATIS	25% (*)	50%	25%
11/07 - 22/07	11	1430	1540	15/07 - 25/07	10	1300	1400	GRATIS	25% (*)	50%	25%
18/07 - 29/07	11	1430	1540	22/07 - 01/08	10	1300	1400	GRATIS	25% (*)	50%	25%
25/07 - 05/08	11	1490	1600	29/07 - 08/08	10	1405	1505	GRATIS	25% (*)	50%	25%
01/08 - 12/08	11	1715	1825	05/08 - 15/08	10	1660	1760	50% (**)	25% (*)	50%	25%
08/08 - 19/08	11	1925	2035	12/08 - 22/08	10	1750	1850	50%	25% (*)	50%	25%
15/08 - 26/08	11	1805	1915	19/08 - 29/08	10	1540	1640	50%	25% (*)	50%	25%
22/08 - 02/09	11	1535	1645	26/08 - 05/09	10	1345	1445	50% (**)	25% (*)	50%	25%
29/08 - 09/09	11	1350	1460	02/09 - 12/09	10	1160	1260	GRATIS	25% (*)	50%	25%
05/09 - 16/09	11	1210	1320	09/09 - 19/09	10	1100	1200	GRATIS	25% (*)	50%	25%
12/09 - 23/09	11	1110	1220	16/09 - 26/09	10	925	1025	GRATIS	25% (*)	50%	25%

(\*) PRENOTA PRIMA: 3° LETTO 13/18 ANNI RIDUZIONE DEL 50% PER PRENOTAZIONI EFFETTUATE ENTRO IL 31/03/2025

(\*\*) 3° LETTO 3/13 ANNI GRATIS FINO AL 08/08 E DAL 29/08

(#) 5° LETTO DISPONIBILE SOLO IN CAMERA FAMILY (CON RELATIVO SUPPLEMENTO)

**CAMERA FAMILY BILOCALE COMFORT** (con supplemento): 3/5 posti letto (obbligatoria per la quintupla) Con occupazione massima 4 adulti + 1 chd 3/13 anni

**CAMERA SUPERIOR:** Eventuali quadruple superior con occupazione massima 3 adulti + 1 chd 3/13 anni (non previste per 4 pax adulti)

**INFANT 0/3 ANNI:** GRATIS IN CULLA PROPRIA O NEL LETTO CON I GENITORI E PASTI DA MENU' INCLUSI

**CULLA 0/3 ANNI:** SE RICHIESTA EURO 10 AL GIORNO DA PAGARE IN LOCO (NON DISPONIBILE IN QUADRUPLA SUPERIOR E QUINTUPLA FAMILY BILOCALE)

**RIDUZIONE MEZZA PENSIONE:** EURO 5 AL GIORNO

**SUPPLEMENTO FAMILY BILOCALE (COMFORT):** 4 E 5 POSTI LETTO (obbligatoria per le quintuple) SUPPLEMENTO DI EURO 35 AL GIORNO A CAMERA. DISPONIBILE ANCHE PER 3 OCCUPANTI CON UN MINIMO DI 2,75 QUOTE NEL PERIODO DAL 08/08 AL 29/08 E DI 2,5 QUOTE NEI RESTANTI PERIODI, occupazione massima 4 adulti + 1 chd 3/13 anni

**SUPPLEMENTO JACUZZI GARDEN ROOM (2 PAX SU RICHIESTA):** EURO 90 A CAMERA AL GIORNO DA AGGIUNGERE ALLA TARIFFA COMFORT;

**SUPPLEMENTO JACUZZI DELUXE ROOM (2/3 PAX SU RICHIESTA):** EURO 70 A CAMERA AL GIORNO DA AGGIUNGERE ALLA TARIFFA COMFORT;

**SINGLE + CHD (IN COMFORT E SUPERIOR):** 1 ADULTO + 1 CHD 3/13 ANNI PAGANO 1 QUOTA INTERA E UNA SCONTATA DEL 20%;

**TESSERA CLUB:** INCLUSA

**SUPPLEMENTO INGRESSO ACQUATIC CLUB (15/06 - 07/09):** IN LOCO, EURO 10 A PERSONA ADULTA AL GIORNO PER I BAMBINI SOTTO A 1 METRO GRATIS, DA 1 METRO AD 1,20 METRI EURO 5 AL GIORNO;

**ANIMALI:** Ammessi di piccola taglia (massimo 5 kg) con supplemento per la SANIFICAZIONE FINALE € 40 da pagare in loco. **Letà dei bambini si intende sempre non compiuta.**

**LA QUOTA NAVE INCLUSE:** Soggiorno + nave A/R andata notturna - ritorna diurna (sistemazione ponte) NAPOLI/PALERMO/NAPOLI con auto al seguito fino a 5Mt. (minimo 2 quote intere paganti). **LA QUOTA NAVE NON INCLUSE:** (Supplementi obbligatori): Tasse e diritti portuali: Forfait € 150 a nucleo familiare /Camera. Supplemento alta stagione per partenze comprese dal 20/07 al 04/09: Forfait € 170 a nucleo familiare /camera; supplemento cabina a tratta € 120,00 a nucleo familiare /camera (facoltativo)

N.B. Il pacchetto nave è applicabile per massimo 2 adulti + 2 bambini 0/12 anni. Quota aggiuntiva ad adulto € 90,00 A/R.

Su richiesta quotazioni traghetto Civitavecchia/Palermo/Civitavecchia. Non Disponibili Alle Suddette Tariffe Per Partenze **Comprese Dal 31/07/2024 Sera Ai 23/08/2024** Sera (Sara' Comunque Possibile Prenotare Con Quotazioni Ad Hoc). **Dati Obbligatori Necessari Alla Prenotazione:** Luogo e date di nascita di tutti i passeggeri, modello auto e targa, un numero di cellulare. Tutti i passeggeri (compresi i bambini di tutte le età) dovranno presentarsi all'imbarco con un documento di riconoscimento con foto valido (c. identità o passaporto). **N.B.: Orari Ed Operativi Come Da Siti Ufficiali Delle Compagnie Marittime.**





# CDSHOTELS TERRASINI\*\*\*\*

**POSIZIONE:** Immerso in un parco di 27 ettari, con ulivi, cactus, fichi d'india e una lussureggiante macchia mediterranea, offre agli Ospiti un panorama di incomparabile bellezza sul Golfo di Castellammare. Quasi tutte le camere, le ampie terrazze, le piscine, i ristoranti e i bar si inseriscono armoniosamente sulla scogliera che digrada verso il mare e godono di una vista mozzafiato. La sua posizione strategica permette di raggiungere facilmente numerosi siti di alto valore storico, naturalistico e culturale. A completare l'offerta il Toboggan: uno dei 10 scivoli acquatici più famosi al mondo e il più alto d'Europa; 4 serie di scivoli posizionati sulla scogliera che si affaccia sul Golfo di Castellammare che attraversano 3 piscine con acqua di mare e terminano nell'acqua cristallina del golfo. **DESCRIZIONE SERVIZI:** 803 camere di cui la maggior parte Superior vista mare unico ambiente (da 2 a 4 posti letto) con vista mare e Comfort vista parco unico ambiente (da 2 a 4 posti letto) con vista sui lussureggianti giardini. Tutte le camere sono climatizzate, con frigobar (riempimento su richiesta), asciugacapelli, TV, telefono, cassaforte, balcone o terrazza privata, servizi con doccia e asciugacapelli. Tra le Comfort triple ci sono 10 camere per disabili. **ALL INCLUSIVE** (25 maggio/21 settembre) comprende: WELCOME drink. Wi-fi nella hall e nelle zone comuni. INTERNET point nella hall. Servizio di facchinaggio, reception H24. PENSIONE COMPLETA a buffet con bevande incluse ai pasti (acqua, soft drink, birra e vino) con una cena tipica a settimana, a disposizione presso il ristorante principale, che offre una cucina italiana ed internazionale con servizio a buffet nelle sue 3 sale, disponibile per tutto il periodo di apertura per colazione, pranzo e cena. LIGHT BREAKFAST colazione prolungata presso il bar Olimpionica e il bar Belvedere (09:30/11:00). Ristoranti a tema su prenotazione inclusi nella quota soggiorno: "Il Siciliano" (15/06 - 14/09) all'aperto propone la cucina tipica della regione con show cooking. "L'Oasi" (06/07 - 07/09) ristorante in sala vista mare, con ricca offerta di piatti etnici e tipici siciliani, vari tipi di focacce e formaggi, ideale anche per vegetariani. La "Capannuccia" (15/06 - 14/09) pizzeria con forno a legna all'aperto. **OPEN BAR** (25/05-21/09) con consumo illimitato di bevande analcoliche alla spina, birra alla spina, alcolici e superalcolici di nostra selezione, caffetteria, snack dolci e salati, passaggi di frutta, aperitivi presso uno dei bar ad orari prestabiliti, pizza presso la Capannuccia dal 15/06 al 14/09. Ogni sabato prima di cena "il sabato del villaggio" con street food e bibite lungo le strade del villaggio. L'open bar non include: acqua minerale, bevande e birra in bottiglia e lattina, vino, liquori, alcolici e superalcolici esteri, gelati e prodotti confezionati. **BIBERONERIA** attrezzata e con i seguenti alimenti: brodo vegetale senza sale, passato di verdure, crema di riso, salsa di pomodoro senza sale, latte intero o parzialmente scremato, formaggini, formaggio grattugiato, yogurt e due tipi di pasta

per bambini. Presenza di personale per assistere le mamme durante le ore dei pasti. **SPECIALE CELIACI:** si mettono a disposizione i prodotti base (pane, pasta e biscotti in a cena dessert). Non sono garantiti i prodotti per altre intolleranze. **ANIMAZIONE** (25/05-21/09) diurna e serale e piano bar ogni sera. MINI-CLUB e JUNIOR CLUB ad orari prestabiliti insieme alla nostra simpaticissima mascotte Nello il Gabbianello. **NELLO LAND** parco giochi vicino alla piscina "Lago dei Fiori". **PISCINE** tutte con vista mare: "Olimpionica" 50 m x 25 m, può essere riscaldata in bassa stagione e con corsie riservate agli agonisti, aperta sempre. "Lago dei fiori" 800 mq, profondità da 0 a 130 cm, vicino alle palazzine Sicilia, Sardegna, Elba, Capri e Ischia, ideale per le famiglie con bambini, aperta dal 15 giugno al 14 settembre. "Piscine del golfo" 1 piscina con waterfall e 2 vasche con idromassaggio su diversi livelli, aperte sempre. **TOBOGGAN:** uno dei 10 scivoli acquatici più famosi al mondo e il più alto d'Europa; 4 serie di scivoli posizionati sulla scogliera che si affaccia sul Golfo di Castellammare che attraversano 3 piscine con acqua di mare. Gli ultimi scivoli portano in mare. Profondità delle piscine: da 140 cm a 160 cm. **LIDO PONTONE:** Lido privato attrezzato con ombrelloni e sdraio su piattaforme nei pressi del Toboggan con comode scalette per accedere al mare. **SPIAGGIA** (25/05-21/09) di sabbia situata in località Ciammarita (Trappeto) a 4,5 km di distanza attrezzata con ombrelloni e lettini sino ad esaurimento, chiosco bar, docce e servizi. Navetta da/per la spiaggia ad orari prestabiliti a partire dalle ore 9.00, ultima partenza dall'hotel ore 17.00. **PERCORSO NATURA:** un sentiero che si snoda lungo l'intera struttura costeggiando il mare dall'alto e regalando una vista mozzafiato dalla scogliera. Consente di fare footing o indimenticabili passeggiate immersi nella rigogliosa natura di Sicilia. **FITNESS ROOM** sala fitness adiacente ai campi sportivi (solo utilizzo diurno). **CAMPI SPORTIVI** (eccetto uso notturno). L'attrezzatura per i campi (con cauzione) è disponibile presso il ricevimento. 1 campo polivalente da basket/pallavolo, 1 campo da beach volley, 1 campo da calcetto, 10 campi da tennis, 1 tiro con l'arco, 2 campi da bocce, 1 minigolf da 18 buche, ping-pong. **PARCHEGGIO** interno recintato non custodito. **STORE:** quattro negozi, con vendita di bijoux e artigianato locale, un bazar con tabacchi e uno di abbigliamento.. **AMBULATORIO MEDICO:** aperto da giugno a settembre. **ANIMALI:** sono ammessi cani di piccola taglia (massimo 10 kg) con supplemento a disponibilità limitata su richiesta in alcune camere Comfort Vista Parco. Nella camera vengono fornite scodelle per cibo e acqua. Il cane potrà circolare nell'area a lui dedicata specificata all'interno del regolamento che viene consegnato all'arrivo (ad esempio non in zona piscine, hall, ristorante, parcheggio e campi sportivi), munito di guinzaglio e museruola. **SOGGIORNI:** Check-in dalle ore 17.00, check-out entro le ore 10.00.

### PACCHETTI SETTIMANALI CON NAVE GRATIS + AUTO IN ALL INCLUSIVE

PERIODI	NOTTE	LISTINO UFFICIALE COMFORT VISTA PARCO	LISTINO UFFICIALE SUPERIOR VISTA MARE	3° LETTO 3/16 ANNI	RIDUZIONI LETTO AGGIUNTO	4°/5° (*) LETTO 3/16 ANNI	3°/4°/5° (*) LETTO DAI 16 ANNI
30/05 - 06/06	7	770	875	GRATIS	50%	25%	
06/06 - 13/06	7	770	875	GRATIS	50%	25%	
13/06 - 20/06	7	770	875	GRATIS	50%	25%	
20/06 - 27/06	7	845	950	GRATIS	50%	25%	
27/06 - 04/07	7	950	1055	GRATIS	50%	25%	
04/07 - 11/07	7	980	1085	GRATIS	50%	25%	
11/07 - 18/07	7	1030	1135	GRATIS	50%	25%	
18/07 - 25/07	7	1050	1155	GRATIS	50%	25%	
25/07 - 01/08	7	1.050	1.155	GRATIS	50%	25%	
01/08 - 08/08	7	1.150	1.255	GRATIS	50%	25%	
08/08 - 15/08	7	1.315	1.420	GRATIS	50%	25%	
15/08 - 22/08	7	1.290	1.395	GRATIS	50%	25%	
22/08 - 29/08	7	1.110	1.215	GRATIS	50%	25%	
29/08 - 05/09	7	1.000	1.105	GRATIS	50%	25%	
05/09 - 12/09	7	905	1.010	GRATIS	50%	25%	
12/09 - 19/09	7	800	905	GRATIS	50%	25%	

### PACCHETTI CON NAVE + AUTO 10/11 NOTTE IN ALL INCLUSIVE

PERIODI (VEN/MART)	NOTTE	LISTINO COMFORT VISTA PARCO	LISTINO SUPERIOR VISTA MARE	PERIODI (MART/VEN)	NOTTE	LISTINO COMFORT VISTA PARCO	LISTINO SUPERIOR VISTA MARE	3° LETTO 3/16 ANNI	RIDUZIONI LETTO AGGIUNTO	4°/5° (*) LETTO 3/16 ANNI	3°/4°/5° (*) LETTO DAI 16 ANNI
30/05 - 10/06	11	1210	1375	03/06 - 13/06	10	1100	1250	GRATIS	50%	25%	
06/06 - 17/06	11	1210	1375	10/06 - 20/06	10	1100	1250	GRATIS	50%	25%	
13/06 - 24/06	11	1253	1418	17/06 - 27/06	10	1175	1325	GRATIS	50%	25%	
07/07 - 18/07	11	1590	1755	08/07 - 18/07	10	1450	1600	GRATIS	50%	25%	
11/07 - 22/07	11	1630	1795	15/07 - 25/07	10	1492	1642	GRATIS	50%	25%	
18/07 - 29/07	11	1650	1815	22/07 - 01/08	10	1506	1656	GRATIS	50%	25%	
25/07 - 05/08	11	1708	1873	29/07 - 08/08	10	1600	1750	GRATIS	50%	25%	
01/08 - 12/08	11	1902	2067	05/08 - 15/08	10	1808	1958	GRATIS	50%	25%	
08/08 - 19/08	11	2053	2218	12/08 - 22/08	10	1854	2004	GRATIS	50%	25%	
15/08 - 26/08	11	1923	2088	19/08 - 29/08	10	1663	1813	GRATIS	50%	25%	
22/08 - 02/09	11	1682	1847	26/08 - 05/09	10	1476	1626	GRATIS	50%	25%	
29/08 - 09/09	11	1518	1683	02/09 - 12/09	10	1334	1484	GRATIS	50%	25%	
05/09 - 16/09	11	1363	1528	09/09 - 19/09	10	1188	1338	GRATIS	50%	25%	

**SUPER PRENOTA PRIMA: SCONTO -10% PER PRENOTAZIONI CONFERMATE ENTRO IL 31/03/25**

**PRENOTA PRIMA: SCONTO -5% PER PRENOTAZIONI CONFERMATE DAL 01/04/25 AL 30/04/25**

**INFANT 0/3 ANNI:** GRATIS; **CULLA:** GRATUITA (DA RICHIEDERE ALLA PRENOTAZIONE);

**SUPPLEMENTO DOPPIA USO SINGOLA:** + 50%; **PRANZO EXTRA:** ADULTI EURO 25, BAMBINI 3/16 ANNI EURO 18 IN TUTTI I PERIODI DA PAGARE IN LOCO;

**SPECIALE 1 ADULTO + 1 INFANT 0/3 ANNI:** PAGANO 1 QUOTA INTERA + 1 SUPPLEMENTO DUS;

**SPECIALE 1 ADULTO + 1 BAMBINO 3/16 ANNI:** PAGANO 1 QUOTA INTERA E UNA SCONTATA DEL 25%. IN PRESENZA DI 1 ADULTO + 2 BAMBINI SARANNO RICHIESTE MINIMO 2 QUOTE, IL TERZO LETTO SARÀ SCONTATO COME DA TABELLA;

**ANIMALI:** SONO AMMESSI CANI DI PICCOLA TAGLIA (MASSIMO 10 KG) EURO 10 AL GIORNO DA REGOLARE IN LOCO, A DISPONIBILITA' LIMITATA SU RICHIESTA IN ALCUNE CAMERE COMFORT VISTA PARCO. NON SONO AMMESSI ALTRI ANIMALI;

**SPA:** IL PERCORSO BENESSERE COMPRENDE (45 MIN. PRENOTAZIONE IN LOCO SINO AD ESAURIMENTO DISPONIBILITA') JACUZZI, SAUNA, BAGNO TURCO, DOCCE EMOZIONALI EURO 25 A PERSONA (IN LOCO);

**TASSA DI SOGGIORNO:** DA PAGARE IN LOCO ALL'ARRIVO.

L'età dei bambini si intende sempre non compiuta.

**LA QUOTA NAVE INCLUDE:** Soggiorno + nave A/R andata notturna - ritorno diurna (sistemazione ponte) NAPOLI/PALERMO/NAPOLI con auto al seguito fino a 5Mt. (minimo 2 quote intere paganti). **LA QUOTA NAVE NON INCLUDE:** (Supplementi obbligatori): Tasse e diritti portuali: Forfait € 150 a nucleo familiare /Camera. Supplemento alta stagione per partenze comprese dal 20/07 al 04/09: Forfait € 170 a nucleo familiare /camera; supplemento cabina a tratta € 120,00 a nucleo familiare /camera (facoltativo)

N.B. Il pacchetto nave è applicabile per massimo 2 adulti + 2 bambini 0/12 anni. Quota aggiuntiva ad adulto € 90,00 A/R.

Su richiesta quotazioni traghetti Civitavecchia/Palermo/Civitavecchia. Non Disponibili Alle Suddette Tariffe Per Partenze Compresse Dal 31/07/2024 Sera Ai 23/08/2024 Sera (Sara' Comunque Possibile Prenotarle Con Quotazioni Ad Hoc). **Dati Obbligatori Necessari Alla Prenotazione:** Luogo e date di nascita di tutti i passeggeri, modello auto e targa, un numero di cellulare. Tutti i passeggeri (compresi i bambini di tutte le età) dovranno presentarsi all'imbarco con un documento di riconoscimento con foto valido (c. identità o passaporto). **N.B.: Orari Ed Operativi Come Da Siti Ufficiali Delle Compagnie Marittime.**





# BAIA TAORMINA\*\*\*\*

**POSIZIONE:** L'Hotel Baia Taormina, con i suoi ampi archi e pergolati, i suoi rivestimenti in pietra locale e rifiniture in cotto artigianale siciliano, si adagia sulla scogliera che sovrasta la baia di Taormina dalla quale prende il nome. Tutte le camere, con balcone o terrazza solarium, consentono agli Ospiti di rilassarsi godendo di una impareggiabile vista sulla baia. Completano l'offerta due piscine vista mare e due sale ristorante, un Centro Benessere e una sala congressi. Gli amanti del mare e della natura possono accedere alla tranquilla ed esclusiva spiaggia libera a soli 200 metri dall'Hotel tramite un agevole sottopassaggio oppure possono raggiungere il lido convenzionato a soli 1000 metri dall'hotel con servizio navetta gratuito fornito dallo stesso lido. Nelle vicinanze scuole di sub, tennis, deltaplano e parapendio, sci acquatico e surf. A soli trenta minuti le pendici dell'Etna. Una navetta fornita dall'Hotel (servizio a pagamento) conduce gli Ospiti a Taormina con servizio ad orari prestabiliti. Il servizio di mezza pensione, con colazione e cena servita a buffet nel ristorante con terrazza Solemoro con una spettacolare vista sulla baia delizierà gli Ospiti con squisite pietanze che attingono alla tradizione locale, lasciando tutto il tempo per rilassarsi e godere della vacanza. E se si vuole esplorare la bellezza dei dintorni, l'Hotel è a pochi minuti da Taormina, da altre bellissime località della parte orientale della Sicilia e da piccoli borghi ricchi di natura, storia, arte e cultura come Forza D'Agrò e Savoca dove furono

girate moltissime scene della saga de "Il Padrino" di Francis Ford Coppola.  
**Sistemazioni:** 118 camere suddivise tra: CLASSIC ROOM: unico ambiente (max 2 posti letto) con balcone o terrazza vista mare, DELUXE ROOM: unico ambiente (26 mq, max 2 posti letto) con terrazza vista mare. LUXURY ROOM unico ambiente (40 mq, max 4 posti letto) con letto matrimoniale, un divano, un pouf letto e terrazza vista mare.

**MEZZA PENSIONE (12/04-26/10) include:** colazione e cena a buffet con show cooking di primi e grigliate (acqua inclusa). Dal 25 maggio al 21 settembre: ogni sera per cena angoli gastronomici a tema: il lunedì angolo con "focacce tipiche", il martedì angolo "tutto pesce", il mercoledì angolo dolce, il giovedì cena al tramonto con live music sulla "Terrazza sul mare", il venerdì cena tipica siciliana, il sabato pomeriggio "spritz pool party" vicino alle piscine con stuzzichini e cocktail con DJ sets e a sera cena elegante gourmet con piano bar, la domenica cena con angolo "cannoli con ricotta". Disponibile il Menu' Baby. **RISTO BABY:** sono disponibili presso la sala ristorante seggioloni per i piccini. Su richiesta il personale di sala fornisce prodotti freschi quali brodo vegetale senza sale, passato di verdure, crema di riso, salsa di pomodoro senza sale, latte intero o parzialmente scremato, formaggini, formaggio grattugiato, yogurt e 2 tipi di pastina per bambini preparata al momento. Negli orari di chiusura della sala ristorante è possibile rivolgersi al bar. **CELIACHI:** si mettono a disposizione i prodotti base (pasta, pane, biscotti, cornetti a colazione e dessert) Non sono garantiti prodotti per altre intolleranti. **SPA:** il suggestivo centro benessere, situato all'interno dell'Hotel, è completo di Jacuzzi, bagno turco, sauna, docce emozionali, cabine massaggi e area relax con tiseneria. **SPIAGGIA:** libera di sabbia a ca 200 metri dall'Hotel. Spiaggia convenzionata (15 Maggio - 15 Settembre, a ca 1000 metri dall'Hotel), su richiesta a pagamento con sconti dedicati agli Ospiti dell'Hotel, con ombrelloni, lettini e servizi. Navetta da/per la spiaggia da/ per lido convenzionato ad orari prestabiliti e inclusa nel costo dell'ombrellone. **Animali:** ammessi cani di piccola taglia (max 10 kg) su richiesta al momento della prenotazione, con supplemento in loco Euro 20 al giorno. Saranno fornite in camera ciotole per cibo e acqua e tappetino, non viene fornito cibo. Il cane, munito di guinzaglio e museruola, potrà circolare nelle aree a lui dedicate, specificate all'interno del regolamento che viene consegnato all'arrivo. Non sono ammessi altri animali. **SOGGIORNI:** Minimo 1 notte. Le camere vengono consegnate a partire dalle ore 16.00 del giorno di arrivo e devono essere rilasciate entro le ore 11.00 del giorno di partenza.



Nave Gratis



Direttamente sul mare



Animali ammessi

### PACCHETTI SETTIMANALI CON NAVE GRATIS + AUTO IN MEZZA PENSIONE ACQUA INCLUSA

PERIODI	NOTTI	CLASSIC ROOM	DELUXE ROOM	LUXURY ROOM	RIDUZIONI LETTO AGGIUNTO	
		(1/2 PAX)	(1/2 PAX)	(2/4 PAX)	IN "LUXURY ROOM"	
		LISTINO UFFICIALE	LISTINO UFFICIALE	LISTINO UFFICIALE	3°/4° LETTO	3°/4° LETTO
					3/13 ANNI	DAI 13 ANNI
25/05 - 01/06	7	1085	1295	1400	50%	25%
01/06 - 08/06	7	1085	1295	1400	50%	25%
08/06 - 15/06	7	1085	1295	1400	50%	25%
15/06 - 22/06	7	1085	1295	1400	50%	25%
22/06 - 29/06	7	1295	1295	1400	50%	25%
29/06 - 06/07	7	1295	1505	1610	50%	25%
06/07 - 13/07	7	1295	1505	1610	50%	25%
13/07 - 20/07	7	1295	1505	1610	50%	25%
20/07 - 27/07	7	1295	1505	1610	50%	25%
27/07 - 03/08	7	1470	1680	1785	50%	25%
03/08 - 10/08	7	1470	1680	1785	50%	25%
10/08 - 17/08	7	1470	1680	1785	50%	25%
17/08 - 24/08	7	1470	1680	1785	50%	25%
24/08 - 31/08	7	1295	1505	1610	50%	25%
31/08 - 07/09	7	1295	1505	1610	50%	25%
07/09 - 14/09	7	1295	1505	1610	50%	25%
14/09 - 21/09	7	1295	1505	1610	50%	25%
21/09 - 28/09	7	945	1155	1260	50%	25%

**SUPER PRENOTA PRIMA: SCONTO -10% PER PRENOTAZIONI CONFERMATE ENTRO IL 31/03/25.**  
**PRENOTA PRIMA: SCONTO -5% PER PRENOTAZIONI CONFERMATE DAL 01/04/25 AL 30/04/25.**  
**(ESCLUSI PONTI E FESTIVITA').**

**SUPPLEMENTI E RIDUZIONI:**

**INFANT 0/3 ANNI:** GRATIS; CULLA: GRATUITA (DA SEGNALARE E RICHIEDERE ALLA PRENOTAZIONE);  
**SUPPLEMENTO DOPPIA USO SINGOLA (CLASSIC O DELUXE):** SU RICHIESTA + 50%;  
**RIDUZIONE B&B:** EURO 35 PER PERSONA AL GIORNO (dai 3 anni);  
**ELEGANT SUITE CON TERRAZZA VISTA MARE (2/4 PAX):** SU RICHIESTA, EURO 300 A NOTTE A CAMERA SULLA TARIFFA DELLA LUXURY ROOM;  
**GRAND SUITE CON TERRAZZA VISTA MARE (2/6 PAX):** SU RICHIESTA, EURO 350 A NOTTE A CAMERA SULLA TARIFFA DELLA LUXURY ROOM; 5° e 6° letto 3/13 anni riduzione del 50%; dai 13 anni riduzione del 25%  
**SPECIALE 1 ADULTO + 1 INFANT 0/3 ANNI:** PAGANO 1 QUOTA INTERA + 1 SUPPLEMENTO DUS;  
**SPECIALE 1 ADULTO + 1 BAMBINO 3/13 ANNI:** PAGANO 1 QUOTA INTERA E UNA SCONTATA DEL 25%. IN PRESENZA DI 1 ADULTO + 2 BAMBINI SARANNO RICHIESTE MINIMO 2 QUOTE;  
**SPOSI e OVER 75:** SCONTO 10% IN TUTTI I PERIODI;  
**ANIMALI (CANI DI MASSIMO 10 KG):** SUPPLEMENTO DI EURO 20 AL GIORNO DA PAGARE IN LOCO, SARANNO FORNITE CIOTOLE PER CIBO E ACQUA E TAPPETINO, NON FORNITO CIBO. NON ACCETATI ALTRI ANIMALI.  
**NAVETTA PER TAORMINA:** PREVIA DISPONIBILITA' SINO ALLE 24:00, DA PRENOTARE E REGOLARE IN LOCO, EURO 10 A PERSONA A/R. (LA DIREZIONE SI RISERVA IL DIRITTO DI ANNULLARE IL SERVIZIO IN CASO DI POSSIBILE BLOCCO DELLA VIABILITA')

L'età dei bambini si intende sempre non compiuta.

**LA QUOTA NAVE INCLUDE:** Soggiorno + nave A/R andata notturna - ritorno diurna (sistemazione ponte) NAPOLI/PALERMO/NAPOLI con auto al seguito fino a 5Mt. (minimo 2 quote intere paganti). **LA QUOTA NAVE NON INCLUDE:** (Supplementi obbligatori): Tasse e diritti portuali: Forfait € 150 a nucleo familiare /camera. Supplemento alta stagione per partenze comprese dal 20/07 al 04/09: Forfait e 170 a nucleo familiare /camera; supplemento cabina a tratta € 120,00 a nucleo familiare /camera (facoltativo). N.B. Il pacchetto nave è applicabile per massimo 2 adulti + 2 bambini 0/12 anni. Quota aggiuntiva ad adulto € 90,00 A/R. Su richiesta quotazioni traghetto Civitavecchia/Palermo/Civitavecchia. Non Disponibili Alle Suddette Tariffe Per Partenze **Comprese Dal 31/07/2024 Sera Al 23/08/2024 Sera** (Sara' Comunque Possibile Prenotarle Con Quotazioni Ad Hoc). **Dati Obbligatori Necessari Alla Prenotazione:** Luogo e date di nascita di tutti i passeggeri, modello auto e targa, un numero di cellulare. Tutti i passeggeri (compresi i bambini di tutte le età) dovranno presentarsi all'imbarco con un documento di riconoscimento con foto valido (c. identità o passaporto). **N.B. Orari Ed Operativi Come Da Siti Ufficiali Delle Compagnie Marittime.**





## ATHENA RESORT\*\*\*\*

### KAMARINA

**POSIZIONE:** L'Athena Resort si trova nella riserva naturale del Pino di Aleppo, nel cuore di una natura preservata. È un Resort dedicato alle famiglie con le sue attrezzature sportive. **DESCRIZIONE E SERVIZI:** Il Resort si suddivide in 3 categorie di alloggio, L' Hotel, il Villaggio e le Family Room: **HOTEL PALACE:** occupazione massima 3 adulti + 1 chd fino a 12 anni n.c., incluso infant. L'Hotel dispone di camere ristrutturate, dotate di bagno con doccia, balcone o veranda (per le camere situate al piano terra). Disponibile anche camera doppia ad uso singola. **VILLAGGIO** occupazione massima 3 adulti + 1 chd fino a 12 anni n.c., incluso infant sono divise in piccoli edifici di un piano ciascuna comprendente 8 camere. Camera matrimoniale/doppia standard con balcone o veranda (3 adulti o 2 adulti e 1 bambino). Camera doppia ad uso singolo. Camera matrimoniale/doppia standard con finestra (3 adulti o 2 adulti e 1 bambino). Camera doppia ad uso singola. Camera quadrupla con letto a castello con balcone o veranda (per massimo 3 adulti + 1 chd). **FAMILY ROOM GIARDINI DI ATHENA:** occupazione min. 4 / max 5 pax, incluso infant (obbligatorio per camere quadruple con 3°/4° letto superiore ai 12 anni, quadruple + infant e quintuple). La Family Room sono spaziose villette circondate da vegetazione. Primo piano o piano terra. **RISTORAZIONE: All Inclusive** fornito a buffet con bevande ai pasti (acqua, vino, birra e soft drink ai dispenser, servizio spiaggia e servizio navetta per la spiaggia incluso. Ristorante Athena: situato nel corpo centrale della struttura, con terrazza all'aperto. Specialità Siciliane e Mediterranee con servizio a buffet. Ristorante Mediterraneo: Al mare (aperto solo a pranzo, dal 11/06 al 17/09), nel bellissimo chalet risto-grill, offre grigliate di pesce e insalate, su prenotazione. **Celiachia:** L'hotel è specializzato nel predisporre

appositi cibi privi di glutine; inoltre, per quanto riguarda i cibi serviti al tavolo e/o a buffet non è garantita la totale assenza di contaminazione crociata nella fase di preparazione e/o di somministrazione delle pietanze. **Spaggia:** La grande spiaggia privata di sabbia fine, attrezzata con lettini/sdraio e ombrelloni, è situata a circa 5 km dal Resort. Raggiungibile in soli 7/8 minuti con un servizio navetta continuato dalle ore 09:00 alle ore 19:00 (navetta attiva da inizio a fine stagione). Spiaggia attrezzata con ombrelloni, lettini, canoe e pedalò. In spiaggia è disponibile uno chalet con bar. **Animazione:** Soft, con attività non collettive diurne e serali (Piano Bar Karaoke e spettacoli) **ATTREZZATURE E SERVIZI:** bar nella lobby hotel, bar piscina olimpionica, bar spiaggia, supermarket, boutique abbigliamento, artigianato, tabacchi, centro benessere, sala tv, anfiteatro, sala congressi, noleggio auto, parcheggi non custoditi. All' interno del Resort: WI-FI nelle aree comuni, 2 parchi giochi per bambini, Chiesetta ove tutte le domeniche a Luglio e Agosto si celebra la messa. **Sport:** 4 campi da tennis con illuminazione notturna (a pagamento), campi di bocce, campo di minigolf. 3 piscine di cui 1 olimpionica, acquabyke, ping-pong, canoe, pedalò in spiaggia. Miniclub: Massima attenzione tante sorprese in serbo per i vostri bambini. Siamo lavorando anche per regalare il massimo del divertimento e intrattenimento ai bambini. Per loro abbiamo già pensato ad iniziative particolari e altre sono allo studio del nostro staff, più che mai creativo. **RESORT CARD:** Include l'utilizzo delle attrezzature sportive e di svago, i servizi in spiaggia con ombrelloni e sdraio, il servizio navetta da e per la spiaggia, animazione e intrattenimento. **ANIMALI:** a pagamento, ammessi di piccola taglia e solo in villaggio, escluso luoghi comuni. **SOGGIORNI:** Giovedì ore 16.00/giovedì ore 10.00.

#### PACCHETTI SETTIMANALI CON NAVE GRATIS + AUTO IN ALL INCLUSIVE TESSERA CLUB INCLUSA

PERIODI	NOTTI	LISTINO VILLAGE	SUPPLEMENTO SINGOLA	RIDUZIONI LETTO AGGIUNTO		
				3° LETTO 3/13 ANNI	4°/5° LETTO 3/13 ANNI	3°/4°/5° LETTO DAI 13 ANNI
29/05 - 05/06	7	560	+30%	GRATIS	50%	30%
05/06 - 12/06	7	560	+30%	GRATIS	50%	30%
12/06 - 19/06	7	620	+30%	GRATIS	50%	30%
19/06 - 26/06	7	665	+30%	GRATIS	50%	30%
26/06 - 03/07	7	705	+30%	GRATIS	50%	30%
03/07 - 10/07	7	775	+30%	GRATIS	50%	30%
10/07 - 17/07	7	805	+30%	GRATIS	50%	30%
17/07 - 24/07	7	825	+30%	GRATIS	50%	30%
24/07 - 31/07	7	840	+30%	GRATIS	50%	30%
31/07 - 07/08	7	892	+30%	GRATIS	50%	30%
07/08 - 14/08	7	1.039	+50%	50% (*)	50%	30%
14/08 - 21/08	7	1.012	+50%	50%	50%	30%
21/08 - 28/08	7	859	+50%	50%	50%	30%
28/08 - 04/09	7	765	+50%	50% (*)	50%	30%
04/09 - 11/09	7	695	+30%	GRATIS	50%	30%
11/09 - 18/09	7	605	+30%	GRATIS	50%	30%

**EARLY BOOKING (SOLO PER SOGGIORNI DAL 27/07/25 AL 10/08/25, MINIMO 7 NOTTI):**  
SCONTO DEL 10% PER PRENOTAZIONI CONFERMATE ENTRO IL 30/04/2025

(\*) 3° LETTO BAMBINO 3/12 ANNI GRATUITO FINO AL 10/08 E DAL 31/08, RIDUZIONE DEL 50 % DAL 10/08 AL 30/08 INCLUSO.

**RIDUZIONE 4° LETTO ADULTO (DOVE PREVISTO):** 30%;

**INFANT CARD 0/3 ANNI:** OBBLIGATORIA DA PAGARE IN LOCO AL GIORNO EURO 15 E INCLUDE CULLA IN CAMERA ED UTILIZZO DELLA BIBERONERIA.

**SINGLE + CHD 3/12 ANNI:** UN ADULTO + UN BAMBINO 3/12 ANNI PAGANO 1,80 QUOTE IN CAMERA DOPPIA;

**SUPPLEMENTO DOPPIA USO SINGOLA:** + 30%, NEL PERIODO 10/08 - 31/08: +50%;

**TESSERA CLUB:** INCLUSA;

**SOGGIORNO MINIMO 4 NOTTI (ESCLUSO PERIODO 10/08 - 31/08 IN CUI È PREVISTO SOGGIORNO OBBLIGATORIO DI 7 MINIMO NOTTI)**

**ANIMALI DI PICCOLA TAGLIA:** AMMESSI (ESCLUSO LUOGHI COMUNI), CON SUPPLEMENTO DA PAGARE IN LOCO DI EURO 10 AL GIORNO CON DISINFESTAZIONE FINALE INCLUSA; **NOLEGGIO TELI BAGNO (IN LOCO):** EURO 3 AL GIORNO, PREVIA CAUZIONE EURO 20;

**SUPPLEMENTO PACKED LUNCH:** EURO 7 PERSONA (PER INDIVIDUALI). *L'HOTEL NON FORNISCE PACKED LUNCH IN SOSTITUZIONE DEL PRANZO A TITOLO GRATUITO. IN CASO DI RICHIESTA IL COSTO EXTRA È DI EURO 7 AL GIORNO E DA PAGARE IN LOCO.*

**TASSA DI SOGGIORNO:** EURO 2,00 A PERSONA AL GIORNO (0/12 ANNI N.C. ESCLUSI), DA REGOLARE IN LOCO (da riconfermare)

L'età dei bambini si intende sempre non compiuta.

**LA QUOTA NAVE INCLUDE:** Soggiorno + nave A/R andata notturna - ritorno diurna (sistemazione ponte) NAPOLI/PALERMO/NAPOLI con auto al seguito fino a 5Mt. (minimo 2 quote intere paganti). **LA QUOTA NAVE NON INCLUDE:** (Supplementi obbligatori): Tasse e diritti portuali: Forfait € 150 a nucleo familiare /Camera. Supplemento alta stagione per partenze comprese dal 20/07 al 04/09: Forfait e 170 a nucleo familiare /camera; supplemento cabina a tratta € 120,00 a nucleo familiare /camera (facoltativo)

N.B. Il pacchetto nave è applicabile per massimo 2 adulti + 2 bambini 0/12 anni. Quota aggiuntiva ad adulto € 90,00 A/R.

Su richiesta quotazioni traghetto Civitavecchia/Palermo/Civitavecchia. Non Disponibili Alle Suddette Tariffe Per Partenze **Comprese Dal 31/07/2024 Sera Ai 23/08/2024 Sera** (Sara' Comunque Possibile Prenotarle Con Quotazioni Ad Hoc). **Dati Obbligatori Necessari Alla Prenotazione:** Luogo e date di nascita di tutti i passeggeri, modello auto e targa, un numero di cellulare. Tutti i passeggeri (compresi i bambini di tutte le età) dovranno presentarsi all'imbarco con un documento di riconoscimento con foto valido (c. identità o passaporto). **N.B.: Orari Ed Operativi Come Da Siti Ufficiali Delle Compagnie Marittime.**





# MANGIA'S TORRE DEL BARONE RESORT & SPA\*\*\*\*\*

## Sciaccia

**POSIZIONE:** Situato sulla splendida costa sud-occidentale della Sicilia, il meraviglioso parco di Sciaccamare è un susseguirsi di arenili di sabbia dorata, bagnati da un mare cristallino, immerso nel verde di ulivi secolari, pini, alte palme e bouganville. Composto da 4 strutture – 1 Resort e 3 Club –, un centro termale con Spa e un grande centro sportivo (in condivisione con le 4 strutture del Complesso), Sciaccamare è la meta perfetta per una vacanza nel cuore della natura.

**DESCRIZIONE E SERVIZI:** Il Resort, immerso nel parco di Sciaccamare, si affaccia sul blu del mare di Sciaccia e regala angoli dalla bellezza mozzafiato. Terrazze panoramiche, uno SPA&Wellness Centre curato nei minimi dettagli, camere con terrazzini privati: ogni spazio del Resort vi aspetta tra design, comfort e sapore mediterraneo. Con la sua spiaggia privata di sabbia bianchissima, attrezzata con ombrelloni e lettini accuratamente distanziati e raggiungibile a piedi percorrendo un breve sentiero o con il trenino navetta, Sciaccamare

**CAMERE:** Dal design moderno e funzionale, le 231 camere del Torre del Barone Resort garantiscono qualità e comfort elevati. Distribuite all'interno di una struttura di 5 piani collegati con ascensori a cremagliera, tutte le camere offrono una splendida terrazza privata con una meravigliosa vista sul mare, perfetta per concedersi un lento risveglio con un'autentica colazione siciliana nell'intimità della propria camera (servizio in camera a pagamento extra). Le stanze dispongono di servizi privati, con doccia ed asciugacapelli, TV, telefono diretto, Wi-Fi, mini-frigo, cassette di sicurezza, aria condizionata. Camere Classic (28 mq) Standard Sea View (28 mq) Superior Sea View (30 mq) Junior Suite (40 mq): **Servizi a disposizione:** Parcheggio esterno, sale lettura, 3 bar, assistenza medica (su chiamata, a pagamento), teli da spiaggia (inclusi), Wi-Fi nelle aree comuni, noleggio auto, ufficio escursioni, navetta pubblica per Sciaccia a pagamento.

**LA FORMULA RESORT** prevede: Un cocktail di benvenuto; soggiorno in mezza pensione (cena e colazione) o pensione completa a buffet **con acqua microfiltrata in bottiglia;**

**La ristorazione:** Un viaggio tra le migliori ricette della cucina italiana e quelle della gastronomia internazionale, con portate create ad hoc dai nostri Chef. Tra momenti

di show cooking ed esperienze gourmet uniche, potrete gustare le prelibatezze della nostra cucina. **Ristorante Mediterra** Il Restaurant buffet del Resort affaccia sul mare cristallino: il ristorante è luminoso ed accogliente, il posto ideale in cui godere dei sapori tipici della cucina mediterranea ad ogni portata. Acqua microfiltrata in bottiglia inclusa ai pasti. N.B. per motivi igienico-sanitari, la gestione alberghiera non fornisce il servizio di Packet-Lunch, neanche il giorno di partenza. **DONNA FLORIANA ITALIANA BISTROT** (a pagamento): Donna Floriana è l'Italian Bistrot del Resort in cui vivere un'esperienza culinaria intima e speciale: è richiesta prenotazione ed è possibile gustare ad ogni portata le ricette tipiche siciliane a base di pesce, sapientemente rivisitate dagli chef; **AL GRANO PIZZERIA** (a pagamento): Al Grano è la pizzeria del Resort: il profumo del pomodoro e del basilico si fonde a quello inconfondibile dell'impasto in cottura. Al Grano prevede un menù à la carte ed è aperto soltanto a cena.

**Bar:** Situati in ampi spazi verdi all'aperto e con terrazze panoramiche, i nostri bar sono il posto ideale per rilassarvi sorseggiando un drink al calar del sole o gustando un light lunch dopo aver trascorso la giornata al mare. **LIME** Tra un tuffo e l'altro, concediti un gelato, una bevanda rinfrescante o un caffè espresso al pool bar della piscina esterna. **LOBBY BAR** Il lounge bar è il luogo ideale per bere un cocktail en plein air con gli amici. **BEACH BAR** All'ombra delle palme, un bar in cui concedersi un fresco drink o uno spuntino. **Spieggià:** Una meravigliosa spiaggia di sabbia fine, attrezzata con lettini e ombrelloni, è raggiungibile percorrendo i suggestivi sentieri che attraversano la rigogliosa vegetazione mediterranea o, in alternativa, utilizzando il comodo servizio gratuito di navetta, effettuato con un trenino, tutto il giorno con partenze dalla fermata antistante l'albergo ogni 20 minuti circa. **Attività sportive e ricreative:** Attrezzature e grandi impianti sportivi per praticare moltissimi sport anche in vacanza. Per te, una ricca proposta di attività all'aperto per divertirti praticando i tuoi sport preferiti. Un team di professionisti vi accompagna con un programma studiato giorno per giorno, tra attività gratuite ed altre a pagamento per rendere unica la permanenza nel Resort. Scopri alcune delle attività previste. Sport program: Cardio, flex, tono, functional, **Campi e sport:** 2 campi di padel, 5 campi da tennis, palestra, volley e beach volley, 2 campi calcetto, ping pong, canoa, sup. **Kids Club:** Giochi, attività, sport e tanto divertimento per i nostri piccoli ospiti! Per i bambini e gli adolescenti, c'è un'area esterna immersa nel verde, attrezzata con giochi, scivoli e altalene. I nostri addetti al Kids club stimoleranno la curiosità e la creatività dei più piccoli con giochi di ogni tipo, come la pittura o la pasta di sale, mentre i più grandi potranno provare un nuovo sport o partecipare a vari tornei. Il miniclub è aperto gratuitamente durante le vacanze scolastiche dalle 9:00 alle 18:00 per i bambini dai 4 ai 13 anni nc, mentre il junior club è riservato ai ragazzi dai 13 ai 17 anni. **SPA & Wellness** Un'oasi di benessere rigenera corpo e mente nel nostro Centro Benessere, un'oasi di pace in cui rilassarsi totalmente per ritrovare il tuo equilibrio psico-fisico. Il nuovissimo Wellness & SPA Centre è immerso in un'atmosfera avvolgente e rilassata.

**ANIMALI/PET FRIENDLY:** Ammessi solo cani fino a 10 kg, **sempre previa richiesta al momento della prenotazione e soggetta a riconferma** (necessario libretto di avvenuta vaccinazione, non ammessi in ristoranti, bar e piscina). Supplemento obbligatorio da pagare **direttamente in prenotazione** Euro 30 al giorno; include welcome kit (due ciotole ed un gioco). Su richiesta possibilità di fornire un piccolo recinto da posizionare all'esterno della camera **SOGGIORNI:** dal Venerdì (consegna camere ore 17:00) al Venerdì (rilascio camere ore 10:00).

### PACCHETTI SETTIMANALI CON NAVE GRATIS + AUTO IN MEZZA PENSIONE ACQUA MICROFILTRATA INCLUSA

PERIODI	NOTTI	LISTINO CAMERA CLASSIC (2 PAX)	LISTINO CAMERA SUPERIOR (2/3 PAX)	RIDUZIONI LETTO AGGIUNTO		
				3° LETTO 3/13 ANNI	4° LETTO 3/13 ANNI	3°/4° LETTO DAI 13 ANNI
30/05 - 06/06	7	910	1085	GRATIS	50%	25%
06/06 - 13/06	7	910	1085	GRATIS	50%	25%
13/06 - 20/06	7	1295	1470	GRATIS	50%	25%
20/06 - 27/06	7	1295	1470	GRATIS	50%	25%
27/06 - 04/07	7	1295	1470	GRATIS	50%	25%
04/07 - 11/07	7	1295	1470	GRATIS	50%	25%
11/07 - 18/07	7	1295	1470	GRATIS	50%	25%
18/07 - 25/07	7	1540	1715	GRATIS	50%	25%
25/07 - 01/08	7	1540	1715	GRATIS	50%	25%
01/08 - 08/08	7	1540	1715	GRATIS	50%	25%
08/08 - 15/08	7	1855	2030	GRATIS	50%	25%
15/08 - 22/08	7	1855	2030	GRATIS	50%	25%
22/08 - 29/08	7	1540	1715	GRATIS	50%	25%
29/08 - 05/09	7	1540	1715	GRATIS	50%	25%
05/09 - 12/09	7	1295	1470	GRATIS	50%	25%
12/09 - 19/09	7	910	1085	GRATIS	50%	25%

**PRENOTA PRIMA: ULTERIORE SCONTO DEL 25% ENTRO IL 31/01/25**

**INFANT 0/3 ANNI:** GRATIS, PASTI DA REGOLARE IN LOCO, EVENTUALE CULLA DA SEGNALARE ALL'ATTO DELLA PRENOTAZIONE.

**SUPPLEMENTO CAMERA SINGOLA:** +35%;

**SUPPLEMENTO PENSIONE COMPLETA:** EURO 15,00 AL GIORNO A PERSONA;

**SUPPLEMENTO CAMERA STANDARD VISTA MARE SU RICHIESTA (max 2 pax):** EURO 15 AL GIORNO A PERSONA (SULLA QUOTA STANDARD);

**SUPPLEMENTO CAMERA SUPERIOR VISTA MARE SU RICHIESTA (2/3 pax):** EURO 15 AL GIORNO A PERSONA (SULLA QUOTA SUPERIOR);

**SUPPLEMENTO DELUXE SU RICHIESTA (2/4 pax):** EURO 30 AL GIORNO A PERSONA (SULLA QUOTA CAMERA SUPERIOR);

**SUPPLEMENTO DELUXE VISTA MARE SU RICHIESTA (2/4 pax):** EURO 45 AL GIORNO A PERSONA (SULLA QUOTA CAMERA SUPERIOR);

**SUPPLEMENTO JUNIOR SUITE VISTA MARE SU RICHIESTA (2/4 pax):** EURO 85 AL GIORNO A PERSONA DAL 08/08 - EURO 60 NEI RESTANTI PERIODI (SULLA QUOTA CAMERA SUPERIOR);

**ANIMALI:** Ammessi solo cani fino a 10 kg (**sempre previa richiesta al momento della prenotazione e soggetta a riconferma**) supplemento obbligatorio da pagare in prenotazione Euro 30 al giorno.

**TASSA DI SOGGIORNO:** DA REGOLARE ALL'ARRIVO IN LOCO, EURO 5 PER PERSONA AL GIORNO (AD ESCLUSIONE DEI BAMBINI DI ETA' INFERIORE A 12 ANNI) - SOGGETTA A RICONFERMA

L'età dei bambini si intende sempre non compiuta.

**QUOTA NAVE INCLUDE:** Soggiorno + nave A/R andata notturna - ritorna diurna (sistemazione ponte) NAPOLI/PALERMO/NAPOLI con auto al seguito fino a 5Mt. (minimo 2 quote intere paganti). **LA QUOTA NAVE NON INCLUDE:** (Supplementi obbligatori): Tasse e diritti portuali: Forfait € 150 a nucleo familiare /Camera. Supplemento alta stagione per partenze comprese dal 20/07 al 04/09: Forfait e 170 a nucleo familiare /camera; supplemento cabina a tratta € 120,00 a nucleo familiare /camera (facoltativo)

N.B. Il pacchetto nave è applicabile per massimo 2 adulti + 2 bambini 0/12 anni. Quota aggiuntiva ad adulto € 90,00 A/R.

Su richiesta quotazioni traghetto Civitavecchia/Palermo/Civitavecchia. Non Disponibili Alle Suddette Tariffe Per Partenze **Comprese Dal 31/07/2024 Sera Al 23/08/2024** Sera (Sara' Comunque Possibile Prenotarle Con Quotazioni Ad Hoc) **Dati Obbligatori Necessari Alla Prenotazione:** Luogo e date di nascita di tutti i passeggeri, modello auto e targa, un numero di cellulare. Tutti i passeggeri (compresi i bambini di tutte le età) dovranno presentarsi all'imbarco con un documento di riconoscimento con foto valido (c. identità o passaporto). **N.B.: Orari Ed Operativi Come Da Siti Ufficiali Delle Compagnie Marittime.**





# MANGIA'S CLUB LIPARI\*\*\*\*

**Posizione:** Situato sulla splendida costa sudoccidentale della Sicilia, Sciacamare è un susseguirsi di arenili di sabbia dorata, bagnati da un mare cristallino, circondati dal verde di ulivi secolari, pini, palme alte e buganvillea. Composto da 4 strutture - 1 Resort e 3 Club - un centro termale con una SPA più un grande centro sportivo, Sciacamare è la meta perfetta per una vacanza emozionante nel cuore della natura. **DESCRIZIONE E SERVIZI:** Per una vacanza all'insegna del divertimento, del relax, della natura, del mare e non solo, l'MClub Lipari è la destinazione ideale. Immersa nel verde, con piscine per adulti e bambini, tra cui una piscina coperta con acqua termale, spiaggia privata attrezzata con lettini e ombrelloni, Lipari è perfetta sia per le vacanze estive che per quelle invernali.

**Camere:** Distribuite su 3 piani, le 207 camere dell'MClub Lipari sono confortevoli, funzionali, arredate in stile moderno e dotate di comfort all'avanguardia. Trascorri una vacanza rilassante immerso nel verde, soggiornando a pochi minuti da un lungo tratto di spiaggia di sabbia dorata. **Camere Standard (30 mq):** sono dotate di servizi privati, Aria condizionata, connessione wi-fi, telefono, minibar, TV satellitare e cassaforte. Si suddividono in doppie, triple, quaduple e quintuple (sistemate in due camere attigue o comunicanti, secondo disponibilità e con relativa promozione). **Superior (30 mq):** Set bagno base, aria condizionata, connessione wi-fi, telefono, mini-frigo, TV satellitare e cassaforte. **Superior Sea View (30 mq):** Set bagno base, aria condizionata, connessione wi-fi, telefono, mini-frigo, TV satellitare e cassaforte.

**La Formula Club Mangia's prevede:** Trattamento All Inclusive che include: Colazione, pranzo e cena al ristorante a buffet, Bevande disponibili dalle ore 10.00 alle ore 23.00 presso i bar selezionati. Le bevande incluse sono: soft drinks, birra, liquori nazionali, cocktail selezionati, vino, acqua microfiltrata, thé, caffè, cappuccino. Al ristorante durante l'apertura ufficiale per pranzo e per cena le bevande incluse sono: soft drinks, birra, vino, acqua microfiltrata. Snack (dolci e salati) dalle 10.00 alle 18.00 presso bar selezionati.

**La ristorazione:** L'MClub Lipari offre un viaggio attraverso le migliori ricette della cucina italiana e un'esperienza culinaria internazionale, con piatti creati ad hoc dai nostri chef. Goditi i sapori, i panorami e gli odori della cucina italiana, selezionata con cura e adatta a tutta la famiglia. Rinfreschi sono disponibili per gli ospiti in tutti i nostri ristoranti. **RISTORANTE PERSEO:** Il ristorante a buffet del Club vista giardino; un ristorante luminoso e accogliente con un'ampia scelta di specialità tipiche della cucina mediterranea con ogni portata. **(Vino ed acqua in caraffa a volontà durante i pasti).** N.B. per motivi igienico-sanitari, la gestione alberghiera non fornisce il servizio di Packet-Lunch, neanche il giorno di partenza.

**Celiachia:** L'hotel non è specializzato nel predisporre appositi cibi privi di glutine; inoltre, per quanto riguarda i cibi serviti al tavolo e/o a buffet non è garantita la totale assenza di contaminazione crociata nella fase di preparazione e/o di somministrazione delle pietanze.

**KAIGAN Sushi Bar:** ammira il mare di Sciaccia al tramonto, dove le materie prime italiane incontrano il classico sushi giapponese (extra a pagamento). **BAR:** Situato in un ampio spazio verde all'aperto, il nostro bar sono il posto ideale per rilassarsi sorseggiando un drink al calar del sole dopo aver trascorso la giornata al mare. **SPIAGGIA:** Una meravigliosa spiaggia di sabbia fine, attrezzata con lettini e ombrelloni, è raggiungibile percorrendo i suggestivi sentieri che attraversano la rigogliosa vegetazione mediterranea o, in alternativa, utilizzando il comodo servizio gratuito di navetta, effettuato con un trenino, tutto il giorno con partenze dalla fermata antistante l'albergo ogni 20 minuti circa. **Attività all'aperto e sport acquatici:** L'offerta di attività e sport all'aria aperta da praticare all'MClub Lipari è ampia. La disponibilità di attrezzature e la presenza di ampie strutture ti consentono di praticare i tuoi sport preferiti durante il tuo soggiorno. Se sei un appassionato di padel, troverai 2 campi da padel affacciati sul mare dove potrai divertirti giocando con i tuoi amici e la tua famiglia. Sono inoltre presenti campi da tennis, pallavolo, tiro con l'arco, minigolf, basket, calcetto, beach volley e ping pong. Se gli sport acquatici sono la tua passione, puoi scegliere tra canoa e SUP. **INTRATTENIMENTO:** Organizziamo giochi, attività, sport e tanto divertimento per i nostri piccoli ospiti! Per bambini e ragazzi abbiamo a disposizione uno spazio esterno immerso nel verde, attrezzato con giochi, scivoli e altalene. I nostri animatori stimoleranno la curiosità e la creatività dei più piccoli con vari tipi di attività, come dipingere o impastare di sale, mentre i più grandi potranno provare un nuovo sport o partecipare a vari tornei. **Il Kids Club** è aperto gratuitamente durante le vacanze scolastiche dalle 9:00 alle 12:30 e dalle 15:00 alle 18:00 per i bambini dai 4 ai 12 anni, mentre il Junior Club è riservato ai ragazzi dai 13 ai 17 anni. Gli eventi serali allietano il vostro soggiorno all'MClub Lipari. Dalle meravigliose esperienze enogastronomiche - degustando alcune delle migliori ricette della tradizione culinaria siciliana e non solo - alla musica dal vivo e agli spettacoli, perfetti per l'aperitivo e per il dopocena. **ANIMALI/PET FRIENDLY:** Ammessi solo cani fino a 10 kg, **sempre previa richiesta al momento della prenotazione e soggetta a riconferma** - (necessario libretto di avvenuta vaccinazione, non ammessi in ristoranti, bar e piscina). Supplemento obbligatorio Euro 30,00 al giorno da pagare direttamente in prenotazione; include welcome kit (due ciotole ed un gioco). **SOGGIORNI:** dal Venerdì (consegna camere ore 17:00) al Venerdì (rilascio camere ore 10:00).



Nave Gratis



Bambini gratis



Pacchetti 10/11 notti



Animali ammessi

## PACCHETTI SETTIMANALI CON NAVE GRATIS + AUTO IN ALL INCLUSIVE TESSERA CLUB INCLUSA

PERIODI	NOTTI	LISTINO UFFICIALE STANDARD	RIDUZIONI LETTO AGGIUNTO		
			3° LETTO 3/13 ANNI (*)	4° LETTO 3/13 ANNI	3°/4° LETTO DAI 13 ANNI
30/05 - 06/06	7	770	GRATIS	50%	25%
06/06 - 13/06	7	770	GRATIS	50%	25%
13/06 - 20/06	7	840	GRATIS	50%	25%
20/06 - 27/06	7	840	GRATIS	50%	25%
27/06 - 04/07	7	840	GRATIS	50%	25%
04/07 - 11/07	7	980	GRATIS	50%	25%
11/07 - 18/07	7	980	GRATIS	50%	25%
18/07 - 25/07	7	980	GRATIS	50%	25%
25/07 - 01/08	7	980	GRATIS	50%	25%
01/08 - 08/08	7	1.120	GRATIS	50%	25%
08/08 - 15/08	7	1.260	GRATIS (*)	50%	25%
15/08 - 22/08	7	1.260	GRATIS (*)	50%	25%
22/08 - 29/08	7	1.120	GRATIS	50%	25%
29/08 - 05/09	7	910	GRATIS	50%	25%
05/09 - 12/09	7	840	GRATIS	50%	25%
12/09 - 19/09	7	840	GRATIS	50%	25%
19/09 - 26/09	7	770	GRATIS	50%	25%

## PACCHETTI NAVE GRATIS+AUTO - 10/11 NOTTI IN ALL INCLUSIVE CAMERA STANDARD - TESSERA CLUB INCLUSA

PERIODO (VEN-MAR)	NOTTI	LISTINO	PERIODO (MAR-VEN)	NOTTI	LISTINO	3° LETTO	4° LETTO	3°/4° LETTO
						3/13 ANNI (*)	3/13 ANNI	DAI 13 ANNI
06/06 - 17/06	11	1250	03/06 - 13/06	10	1100	GRATIS	50%	25%
13/06 - 24/06	11	1320	17/06 - 27/06	10	1200	GRATIS	50%	25%
20/06 - 01/07	11	1320	24/06 - 04/07	10	1200	GRATIS	50%	25%
27/06 - 08/07	11	1400	01/07 - 11/07	10	1340	GRATIS	50%	25%
04/07 - 15/07	11	1540	08/07 - 18/07	10	1400	GRATIS	50%	25%
11/07 - 22/07	11	1540	15/07 - 25/07	10	1400	GRATIS	50%	25%
18/07 - 29/07	11	1540	22/07 - 01/08	10	1400	GRATIS	50%	25%
25/07 - 05/08	11	1620	29/07 - 08/08	10	1540	GRATIS	50%	25%
01/08 - 12/08	11	1840	05/08 - 15/08	10	1740	50% (*)	50%	25%
08/08 - 19/08	11	1980	12/08 - 22/08	10	1800	50% (*)	50%	25%
15/08 - 26/08	11	1900	19/08 - 29/08	10	1660	50% (*)	50%	25%
22/08 - 02/09	11	1640	26/08 - 05/09	10	1390	50% (*)	50%	25%
29/08 - 09/09	11	1390	02/09 - 12/09	10	1230	GRATIS	50%	25%
05/09 - 16/09	11	1320	09/09 - 19/09	10	1200	GRATIS	50%	25%
12/09 - 23/09	11	1280	16/09 - 26/09	10	1130	GRATIS	50%	25%

(\*) DAL 8/8 AL 22/08: 3° LETTO CHD 3/13 ANNI PAGA QUOTA OBBLIGATORIA DI EURO 50 A NOTTE

**INFANT 0/3 ANNI:** GRATIS, PASTI DA REGOLARE IN LOCO, EVENTUALE CULLA DA SEGNALARE ALL'ATTO DELLA PRENOTAZIONE;

**SUPPLEMENTO CAMERA SINGOLA:** +35%

**SUPPLEMENTO SISTEMAZIONE "SUPERIOR" (SU RICHIESTA):** EURO 20 AL GIORNO A CAMERA;

**SUPPLEMENTO SISTEMAZIONE "SUPERIOR VISTA MARE" (SU RICHIESTA):** EURO 25 AL GIORNO A CAMERA

**SPECIALE SISTEMAZIONE QUINTUPLA STANDARD:** 5 PERSONE SENZA LIMITE DI ETÀ\* SISTEMATE IN 2 CAMERE STANDARD ATTIGUE O COMUNICANTI FINO AD ESAURIMENTO, PAGANO 4 QUOTE;

**SPECIALE 1 ADULTO + 1 BAMBINO 3/13 ANNI:** 1 ADULTO + 1 CHD 3/13 ANNI PAGANO 1,80 QUOTE.

**TESSERA CLUB:** INCLUSA;

**TASSA DI SOGGIORNO:** DA PAGARE IN LOCO PER CONTO DEL COMUNE DI SCIACCIA: EURO 2,50 PER PAX AL GIORNO **ANIMALI:** Ammessi solo cani fino a 10 kg, supplemento obbligatorio Euro 30,00 al giorno, da pagare direttamente in prenotazione **sempre previa richiesta al momento della prenotazione e soggetta a riconferma**

L'età dei bambini si intende sempre non computata.

**LA QUOTA NAVE INCLUDE:** Soggiorno + nave A/R andata notturna - ritorno diurna (sistemazione ponte) NAPOLI/PALERMO/NAPOLI con auto al seguito fino a 5Mt. (minimo 2 quote intere paganti). **LA QUOTA NAVE NON INCLUDE:** (Supplementi obbligatori): Tasse e diritti portuali: Forfait € 150 a nucleo familiare /Camera. Supplemento alta stagione per partenze comprese dal 20/07 al 04/09: Forfait e 170 a nucleo familiare /camera; supplemento cabina a tratta € 120,00 a nucleo familiare /camera (facoltativo)

N.B. Il pacchetto nave è applicabile per massimo 2 adulti + 2 bambini 0/12 anni. Quota aggiuntiva ad adulto € 90,00 A/R.

Su richiesta quotazioni traghetto Civitavecchia/Palermo/Civitavecchia. Non Disponibili Alle Suddette Tariffe Per Partenze **Comprese Dal 31/07/2024 Sera Ai 23/08/2024** Sera (Sara) Comunque Possibile Prenotarle Con Quotazioni Ad Hoc). **Dati Obbligatori Necessari Alla Prenotazione:** Luogo e date di nascita di tutti i passeggeri, modello auto e targa, un numero di cellulare. Tutti i passeggeri (compresi i bambini di tutte le età) dovranno presentarsi all'imbarco con un documento di riconoscimento con foto valido (c. identità o passaporto). **N.B.: Orari Ed Operativi Come Da Siti Ufficiali Delle Compagnie Marittime.**





**SAN MENAIO**



# PUGLIA

RIVA MARINA RESORT

**CAROVIGNO**

HOTEL ALFEMA

**TORRE SAN GIOVANNI**

MARE E TOUR:

IL SALENTO DELLA VACANZA ITALIANA

**TORRE SAN GIOVANNI**

THE VILLAGE

**TORRE DELL'ORSO**

TOUR SALENTO TORRE DELL'ORSO

**TORRE DELL'ORSO**

BLU SALENTO VILLAGE

**PORTO CESAREO**

BAIA MALVA

**PORTO CESAREO**

ESPERIA PALACE HOTEL

**LIDO MARINI**

COSTA DEL SALENTO

**LIDO MARINI**

ORCHIDEA BLU

**SAN MENAIO**

STELLA MARIS

**MARINA DI GINOSA**

TORRESERENA

**MARINA DI GINOSA**

GRANSERENA

**TORRE CANNE**

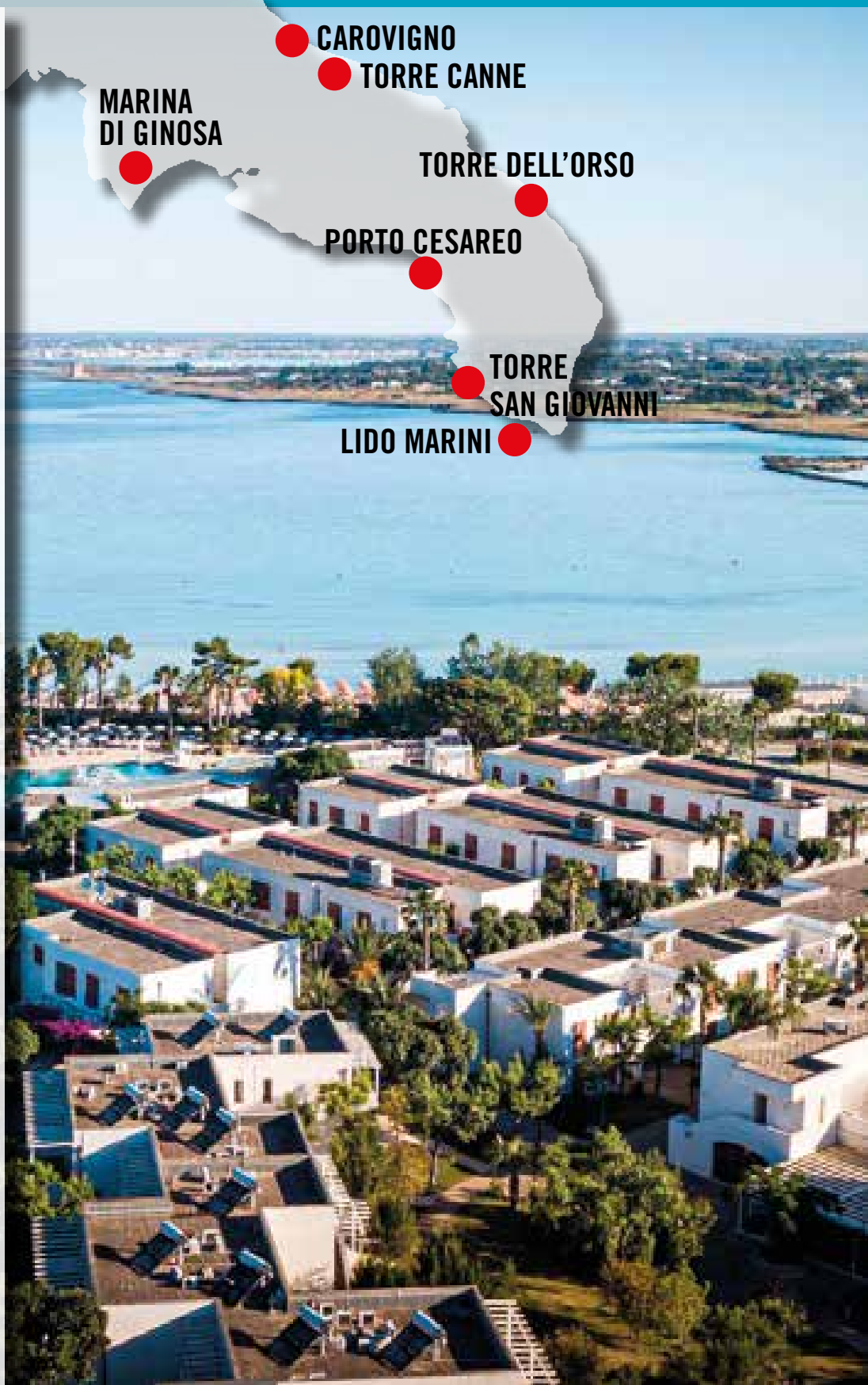

**CAROVIGNO**

**TORRE CANNE**

**MARINA  
DI GINOSA**

**TORRE DELL'ORSO**

**PORTO CESAREO**

**TORRE  
SAN GIOVANNI**

**LIDO MARINI**





## RIVA MARINA RESORT\*\*\*\*

**POSIZIONE:** Il Riva Marina Resort, splendido hotel All Inclusive, situato al confine tra Salento e "Valle d'Itria", a pochi passi dalla Riserva Naturale e Area Marina Protetta di Torre Guaceto, è immerso in un tipico paesaggio pugliese di ulivi secolari, mandorli e carrubi, con ampie baie e insenature cristalline. Il Resort si estende per circa 18 ettari di muretti a secco, eleganti e curati giardini e costruzioni tipicamente mediterranee. Il mare incontaminato, i colori e i sapori della Puglia, la ricca offerta enogastronomica, il divertimento, l'eleganza e il benessere offrono all'Ospite la possibilità di vivere un soggiorno indimenticabile. Nell'entroterra pugliese l'Ospite potrà vivere appieno le tradizioni e il folklore, visitando famose località come la città bianca di Ostuni, i trulli di Alberobello oggi patrimonio dell'UNESCO, Castellana Grotte, il castello di Carovigno e Lecce con il suo inconfondibile barocco.

**DESCRIZIONE E SERVIZI:** Sistemazione: 443 camere eleganti ed accoglienti, tutte con aria condizionata, telefono, TV LCD, frigobar (attrezzato su richiesta), cassetta di sicurezza, balcone o veranda attrezzata, servizi con doccia e asciugacapelli. Si differenziano in Camere Comfort unico ambiente, con possibilità di letti aggiunti e a castello (da 2 a 6 posti letto) e Suite (richieste minimo 3 persone paganti): doppio ambiente da 4 a 5 posti letto con ingresso/soggiorno con 2 divani letto e camere matrimoniale.

**ALL INCLUSIVE comprende (25 mag/21 set): WIFI, welcome drink con angelo degustazione per i più piccoli, pensione completa a buffet con serate a tema e bevande incluse (con serata tipica pugliese, serata italiana, cena elegante), light breakfast presso il bar, (09:30/11:30), caffetteria, bevande analcoliche, birra, alcolici e superalcolici nazionali di nostra selezione, snack dolci e salati, aperitivi dello chef ad orari prestabiliti (12/12.30 e 19/19.30) presso uno dei bar, tea time con piccola pasticceria (17.00/18.00) presso uno dei bar, pizza nel pomeriggio, sorpresa gastronomica notturna tre volte a settimana, bibroneria con prodotti freschi, passaggi di frutta, luna park con zucchero filato nella Nello Land una volta a settimana, tavolo assegnato, ogni mercoledì pomeriggio esposizione e vendita di prodotti tipici locali, degustazione di verdure sottolio, friselline e liquori locali ed esibizione di un gruppo folk con musicisti e danzatori di pizzeria con possibilità di imparare i passi base del ballo e per concludere cena tipica pugliese con buffet di piatti tipici pugliesi; sconto del 30% sul primo percorso benessere in SPA; animazione con cast artistico, piano bar, campi sportivi diurni (padel a pagamento), canoa, catamarano LH 10 Easy, spiaggia e navetta da/per la spiaggia con ombrelloni e lettini sino ad esaurimento da prenotare in loco per mattina o pomeriggio, parcheggio riservato ed ombreggiato non custodito.**

### QUOTE SETTIMANALI A PERSONA IN ALL INCLUSIVE

PERIODI	NOTTI	COMFORT 1/5 PAX LISTINO	SUITE 3/5 PAX (**) LISTINO	3° LETTO 3/13 ANNI	4°/5° LETTO 3/13 ANNI	3°/4°/5° LETTO DAI 13 ANNI
25/05 - 01/06	7	840	1015	GRATIS	50%	25%
01/06 - 08/06	7	840	1015	GRATIS	50%	25%
08/06 - 15/06	7	840	1015	GRATIS	50%	25%
15/06 - 22/06	7	840	1015	GRATIS	50%	25%
22/06 - 29/06	7	945	1120	GRATIS	50%	25%
29/06 - 06/07	7	1050	1225	GRATIS	50%	25%
06/07 - 13/07	7	1050	1225	GRATIS	50%	25%
13/07 - 20/07	7	1190	1365	GRATIS	50%	25%
20/07 - 27/07	7	1190	1365	GRATIS	50%	25%
27/07 - 03/08	7	1190	1365	GRATIS	50%	25%
03/08 - 10/08	7	1330	1505	GRATIS	50%	25%
10/08 - 17/08	7	1470	1645	GRATIS	50%	25%
17/08 - 24/08	7	1400	1575	GRATIS	50%	25%
24/08 - 31/08	7	1190	1365	GRATIS	50%	25%
31/08 - 07/09	7	1050	1225	GRATIS	50%	25%
07/09 - 14/09	7	945	1120	GRATIS	50%	25%
14/09 - 21/09	7	840	1015	GRATIS	50%	25%

**SUPER PRENOTA PRIMA: SCONTO -10% SUL SOGGIORNO PER PRENOTAZIONI CONFERMATE ENTRO IL 31/03/2025**  
**PRENOTA PRIMA: SCONTO -5% PER PRENOTAZIONI CONFERMATE DAL 01/04/2025 AL 30/04/2025**  
(ESCLUSO PONTI E FESTIVITA', TARIFFE/SCONTI SU RICHIESTA)

(\*\*) SISTEMAZIONE IN SUITE: RICHIESTA OCCUPAZIONE MINIMA 3 PERSONE PAGANTI, (MIN. 2,5 QUOTE PER 2 ADULTI + 1 CHD 3/13 ANNI);

**INFANT 0/3 ANNI:** GRATIS CON CULLA GRATUITA DA SEGNALARE ALLA PRENOTAZIONE;

**SUPPLEMENTO SINGOLA:** + 50% IN TUTTI I PERIODI;

**PRANZO EXTRA:** ADULTI EURO 25, BAMBINI 3/13 ANNI EURO 18, IN TUTTI I PERIODI DA PRENOTARE E PAGARE IN LOCO;

**SPECIALE 1 ADULTO + 1 INFANT 0/3 ANNI:** PAGANO 1 QUOTA INTERA + UN SUPPLEMENTO DOPPIA USO SINGOLA;

**SPECIALE 1 ADULTO + 1 BAMBINO 3/13 ANNI:** PAGANO 1 QUOTA INTERA E UNA SCONTATA DEL 25% IN TUTTI I PERIODI, IN CASO DI 1 ADULTO + 2 BAMBINI SARANNO RICHIESTE 2 QUOTE INTERE.

**SPECIALE OVER 75 E SPOSI:** SCONTO DEL 10% IN TUTTI I PERIODI.

**PERCORSO BENESSERE:** EURO 25 A PERSONA, 60 MINUTI - DA PRENOTARE E REGOLARE IN LOCO FINO AD ESAURIMENTO DISPONIBILITA', VIETATO AI MINORENNI. COMPRENDE: PALESTRA, PISCINA RISCALDATA CON IDROMASSAGGIO, SAUNA, BAGNO TURCO, DOCCE EMOZIONALI, PERCORSO KNEIPP, PERCORSO VASCOLARE, ZONA RELAX CON TISANERIA;

**TASSA DI SOGGIORNO:** OBBLIGATORIA DA PAGARE ALL'ARRIVO IN HOTEL

L'età dei bambini si intende sempre non compiuta.

**ALL INCLUSIVE NON COMPRENDE:** acqua minerale - birra - vino - soft drinks - liquori - alcolici e superalcolici di marche italiane ed estere servite in bottiglia o lattina, gelati e altri prodotti confezionati. **Ristorante "Il Pugliese" (aperto solo a cena) e Beach Restaurant (aperto solo a pranzo):** su prenotazione dal 25 maggio al 21 settembre sino ad esaurimento disponibilità inclusi nella quota di soggiorno.

**Ristorazione:** Ristorante centrale con le quattro sale Diamante, Rubino, Avorio e Argento offre una cucina italiana e internazionale con servizio a buffet, disponibile in tutto il periodo di apertura per colazione, pranzo e cena con tavolo assegnato. Il Pugliese propone la cucina tipica del territorio con servizio a buffet, su prenotazione in loco previa disponibilità aperto solo per cena. Beach Restaurant in spiaggia, su prenotazione in loco aperto solo per pranzo. Nei periodi di bassa stagione (04/04-25/05 e 21/09-02/11) a discrezione della Direzione, il servizio a buffet potrebbe essere sostituito dal servizio al tavolo con menù di tre portate. **SPECIALE CELIACI:** si mettono a disposizione i prodotti base (pane, pasta e biscotti e dessert a cena). Non sono garantiti i prodotti per altre intolleranze. Resort approvato AIC. **BIBRONERIA** attrezzata e con i seguenti alimenti: brodo vegetale senza sale, passato di verdure, crema di riso, salsa di pomodoro senza sale, omogeneizzato fresco preparato dal nostro chef, latte intero o parzialmente scremato, frutta fresca, formaggi, formaggio grattugiato, yogurt e due tipi di pasta per bambini. Presenza di personale per assistere le mamme durante le ore dei pasti. Culla gratuita, su richiesta al momento della prenotazione. **Attività e servizi inclusi:** Reception 24h, WI-FI, Welcome drink con angelo degustazione per i più piccoli, ristoranti, bibroneria, 3 bar di cui uno in spiaggia, animazione diurna e serale con spettacoli (25/05-21/09) e giochi e cast artistico, attività in spiaggia e giochi in piscina, tornei sportivi e di carte, mini club e Junior club, piano bar 2 volte a settimana, 2 piscine esterne di cui 1 per adulti con 3 zone idromassaggio e 1 per bambini attrezzate con ombrelloni e lettini. **Fitness room:** sala fitness adiacente alla SPA, percorso ginnico in pineta. **Campi sportivi (eccetto uso notturno):** 2 campi da tennis, 1 campo da calcetto, 1 campo polivalente pallavolo e basket, 1 campo da street ball, ping-pong, tiro con l'arco in pineta dal 25/05 al 21/09, 2 campi da bocce. Disponibile padel a pagamento. Parcheggio privato recintato, ombreggiato e illuminato non custodito. Spiaggia attrezzata con 1 ombrellone e 2 lettini da prenotare in loco per mattina o pomeriggio sino ad esaurimento posti, con bar, servizi, docce, lettini e ombrelloni, canoa e centro velico con wind-surf e laser Pico e catamarano LH 10 Easy, navetta da/per la spiaggia (25/05-21/09). **Nello Land:** Una volta a settimana dolcezza e divertimento con il Luna Park e tanto zucchero filato per tutti gli ospiti della Nello Land. **ANIMAZIONE (25/05-21/09)** con cast artistico e piano bar in zona piscina ogni sera. **MINI-CLUB e JUNIOR CLUB (25/05-21/09)** ad orari prestabiliti insieme alla nostra simpaticissima mascotte Nello il Gabbianello. **Spiaggia (25 maggio/21 settembre):** di sabbia attrezzata con 1 ombrellone e 2 lettini da prenotare in loco previa disponibilità per mattina o pomeriggio sino ad esaurimento posti. Dista ca 900 mt, raggiungibile con 2 trenini che effettuano un servizio continuativo. A disposizione degli Ospiti diversamente abili servizio navetta attrezzato, ombrelloni adiacenti alla passerella che conduce alla battigia e possibilità di utilizzo del job sia in spiaggia che in piscina. Ombrelloni e lettini anche nell'ampio tappeto erboso adiacente al bar spiaggia. A disposizione canoa. Spiaggia libera a 500 mt. Il **Centro Benessere SPA** si estende su 700 mq e dispone di cinque cabine massaggi di cui una per massaggi di coppia, di una cabina per trattamenti estetici, di una parrucchiera, di una sala fitness attrezzata con tapis-roulant, cyclettes e pesi, di una zona acque con piscina riscaldata con idromassaggio ad ossigeno, getti d'acqua e cascata cervicale, percorso Kneipp, percorso vascolare, docce emozionali, sauna, bagno turco, doccia scozzese e zona relax con tisania. Nel Centro Benessere si effettuano massaggi rilassanti, estetici e trattamenti viso e corpo. **ANIMALI:** non ammessi. **SOGGIORNI:** da Domenica dalle ore 17 a Domenica entro le ore 10.





## ALFEMA ROOMS\*\*\*\*

### SALENTO

**Alfema Rooms** si trova sulla Strada Provinciale 91 (strada costiera che collega Gallipoli e Santa Maria di Leuca, a 20 chilometri da entrambe le destinazioni), a 12 chilometri Alfema Rooms sorge nel cuore pulsante del Salento. La struttura nasce in una suggestiva area naturalistica circondata da ampi spazi verdi. Alfema Rooms è una vera e propria eccellenza, è un complesso totalmente nuovo, studiato con sapiente equilibrio di comfort, qualità e convenienza, la struttura accoglie i suoi ospiti in un ambiente giovane e dinamico. Dispone di accessi per persone diversamente abili, parcheggio interno gratuito, zona bar e un'ampia e accogliente hall con tavolini, zona tv e zona lettura, reception aperta 24 ore su 24, bar con servizio in camera dalle 7.00 alle 23.00, locale per deposito bagagli, accesso wi-fi gratuito negli spazi comuni e in camera.

**CAMERE:** Tutte le camere sono appositamente progettate e hanno uno stile moderno, prediligono colori che ricordano la carpa leccese e l'acqua cristallina. Tutte le camere sono spaziose e caratterizzate da semplicità e massima funzionalità, sono completamente insonorizzate e disposte su un soppalco. Sono dotate di ampio balcone, aria condizionata, asciugacapelli, frigobar, cassaforte, TV satellitare, bagno privato con doccia e courtesy kit.

**SERVIZIO SPIAGGIA:** A circa 5 minuti di distanza è possibile raggiungere lo stabilimento balneare attrezzato e convenzionato con la struttura dove è possibile immergersi nelle meravigliose acque del mare cristallino del Salento e passeggiare lungo lo splendido litorale di sabbia finissima e bianca. Il lido, curato nei minimi particolari, dispone di zona bar e di un'ottima ristorazione, sicuramente un punto di forza. Il menu è a base di pesce freschissimo ma non mancano i migliori piatti tipici della tradizione locale. Gli isolotti a pochissimi metri di distanza, l'atmosfera particolarissima dei giorni di bassa marea, le secche, i tramonti mozza fiato, l'attenzione al rapporto interpersonale danno la possibilità di far vivere all'ospite una delle più suggestive esperienze di mare mai provate. Il lido è raggiungibile con propria auto o con servizio navetta (su richiesta).

**Alfema Rooms** mette a disposizione dei suoi ospiti il trattamento di Mezza Pensione con servizio spiaggia incluso (un ombrellone, due lettini

e una sdraio) presso il rinomato "Lido Sabbioso" e pranzo a 2 portate a scelta tra un antipasto con primo oppure un antipasto con secondo; in alternativa, gli ospiti potranno soggiornare con il trattamento di B&B con possibilità opzionale di inclusione del servizio spiaggia (da richiedere in fase di prenotazione perché soggetto a disponibilità).

**RISTORAZIONE:** Il lido, curato nei minimi particolari, dispone di zona bar e di un'ottima ristorazione, sicuramente un punto di forza. Il menu è a base di pesce freschissimo ma non mancano i migliori piatti tipici della tradizione locale. Al trattamento della mezza pensione è sempre incluso il servizio spiaggia (un ombrellone, due lettini e una sdraio) con pranzo presso il lido.

**SPORT E DIVERTIMENTO:** L'Internazionale Karting Pista Salentina a Torre San Giovanni è un circuito dove ognuno può dare sfogo alle proprie doti da pilota. La pista è, inoltre, completamente illuminata per testare il brivido della competizione anche nelle fantastiche sere d'estate salentine. Un'esperienza indimenticabile per chi ama la competizione e sa accettare le sfide con il go-kart.



*"Quote dinamiche"*  
*Quotazioni da richiedere in agenzia*



## HOTEL ALFEMA ROOMS\*\*\*\*

### S. MARIA DI LEUCA - OTRANTO - LECCE - GALLIPOLI

L'Hotel Alfema Rooms è una struttura totalmente nuova che ci accoglie contornata dal verde della pineta a sua volta all'interno di una suggestiva zona naturalistica. La struttura si presenta ai suoi ospiti con ambiente dinamico tra relax, sport, mare e divertimento. Ambienti luminosi, una bellissima piscina con bar e zona relax con postazioni idromassaggio e cascate a getto, una cucina curata nel dettaglio ed il sorriso sono gli elementi che caratterizzano l'hotel. Le camere, in stile contemporaneo, sono disposte su due piani e perfettamente insonorizzate. Dispongono tutte di balcone, aria condizionata, cassaforte, telefono, Tv, frigobar, servizi con doccia ed asciugacapelli. La spiaggia di sabbia attrezzata si trova a 1.5km di distanza ed è raggiungibile con le navette della struttura. Nel ristorante con vista piscina si potranno degustare piatti tipici pugliesi rivisitati in chiave contemporanea, mentre la colazione internazionale, sarà presentata in un buffet allestito nell'ampia sala.

#### 1 GIORNO

##### ROMA - TORRE SAN GIOVANNI

Ritrovo dei sigg, partecipanti in ora e luogo da definire. Partenza in pullman G.T. per il Salento. Soste per ristoro e pranzo libero durante il tragitto. Arrivo in villaggio nel tardo pomeriggio, consegna delle camere riservate (dalle ore 16,30). Tempo a disposizione per relax. Cena e pernottamento.

#### 2 GIORNO

##### VILLAGGIO - SANTA MARIA DI LEUCA SANTUARIO DE FINIBUS TERRAE

Prima colazione al villaggio. In mattinata partenza per visita libera del Santuario di Santa Maria di Leuca. Cittadina situata nel sud più a sud della Puglia, è uno dei posti più affascinanti del Salento. Un'autentica perla adagiata tra punta Ristola e Punta Meliso dove oltre che il Faro, potremo visitare il Santuario "De Finibus Terrae" uno dei primi dedicati alla Madonna in occidente. **Rientro in hotel per il pranzo.** Pomeriggio di Relax al mare o piscina. **Cena** e serata con intrattenimento serale soft, pernottamento.

#### 3 GIORNO

##### OTRANTO - VILLAGGIO

Prima colazione. Mattinata libera per attività balneari o relax in piscina. **Pranzo in villaggio.** Nel primo pomeriggio partenza per visita libera della città di Otranto. Posta all'estremo est d'Italia, chiamata anche Porta d'Oriente. E' una città piena di storia e ogni angolo evidenzia il passaggio di diverse civiltà, tra cui i Romani, i Bizantini, gli Ottomani e gli Aragonesi. La splendida Cattedrale, la basilica bizantina di San Pietro, il Castello Aragonese, le Torri, gli imponenti Bastioni Pelasgi e le Mura che circondano la città antica rendono Otranto una delle mete culturali più interessanti del Sud Italia. Tardo pomeriggio rientro in villaggio. **Cena** e serata con intrattenimento serale soft e pernottamento.

#### 4 GIORNO

**VILLAGGIO:** Giornata dedicata al relax e/o attività individuali. Pensione completa al villaggio.

#### 5 GIORNO

##### LECCE - VILLAGGIO:

Prima colazione in villaggio. In mattinata partenza per visita

guidata di Lecce. Definita la Firenze del sud, ci meraviglia con le elaborate facciate degli edifici e delle chiese di stile Barocco. Un luogo magico dove il tempo sembra essersi fermato. Una passeggiata che partendo da Porta Napoli, Arco di trionfo in onore di Carlo V° fra edifici classici, e barocchi, ci conduce a Piazza Duomo dove visiteremo gli esterni del Duomo, Cattedrale dedicato a Santa Maria Assunta, l'Episcopio e il Seminario. Proseguiremo per la chiesa di Sant'Irene ed a seguire effettueremo una sosta per ammirare l'esterno della stupefacente Basilica di Santa Croce. Ultima tappa, piazza S. Oronzo dove potremo ammirare la statua di S. Oronzo posta su una delle due colonne prelevate al termine della via Appia a Brindisi, nonché l'anfiteatro Romano di forma ellittica, con una parte ancora interrata sotto la chiesa cinquecentesca di Santa Maria delle Grazie. Tempo libero per passeggiata individuale. Pranzo in villaggio. Dopo pranzo relax al mare. Cena, serata con intrattenimento serale soft e pernottamento.

#### 6 GIORNO

##### GALLIPOLI - VILLAGGIO:

Prima colazione. Mattinata libera per attività balneari o relax in piscina. Pranzo in villaggio. Primo pomeriggio partenza per visita guidata della città Gallipoli considerata la perla del Salento. La città vecchia si trova su una piccola isola collegata alla terra ferma da un ponte del XVII secolo ed è quasi completamente circondata da mura difensive costruite principalmente nel XIV secolo.

Si caratterizza per le sue viuzze strette e tortuose, pullulanti di botteghe artigiane, antichi palazzi e chiese barocche. Da non perdere la Cattedrale di Sant'Agata, uno dei migliori esempi di barocco nel Salento, il magnifico Castello Angioino, costruito nel XIII secolo, e la Fontana Greca, una delle più antiche d'Italia. Rientro in hotel per la cena e serata con intrattenimento serale soft, pernottamento.

#### 7 GIORNO

**VILLAGGIO:** Giornata dedicata al relax e/o attività individuali. Pensione completa al villaggio.

#### 8 GIORNO

##### VILLAGGIO - ROMA:

Prima colazione in hotel- carico bagagli. Partenza per rientro nei luoghi di destinazione. Pranzo durante il tragitto con cestino fornito dal villaggio. Arrivo previsto in serata.

#### LA QUOTA COMPRENDE:

- VIAGGIO IN PULLMAN G.T. COME DA PROGRAMMA
- SISTEMAZIONE ALFEMA HOTEL 4\* o similare
- PENSIONE COMPLETA CON BEVANDE AI PASTI
- SERVIZIO AL TAVOLO
- SERVIZIO SPIAGGIA
- VISITE ED ESCURSIONI COME DA PROGRAMMA
- INTRATTENIMENTO SOFT
- ACCOMPAGNATORE

#### QUOTA DI PARTECIPAZIONE

€ 560

DAL 11/6 AL 18/6 2025

#### QUOTA DI PARTECIPAZIONE

€ 595

DAL 18/6 AL 25/6 2025

#### QUOTA DI PARTECIPAZIONE

€ 650

DAL 25/6 AL 2/7 2025

#### QUOTA DI PARTECIPAZIONE

€ 750

DAL 2/7 AL 9/7 2025

#### QUOTA DI PARTECIPAZIONE

€ 630

DAL 8/9 AL 15/9 2025

#### QUOTA DI PARTECIPAZIONE

€ 520

DAL 15/9 AL 22/9 2025

#### LA QUOTA NON COMPRENDE:

- QUOTA D'ISCRIZIONE, QUOTA ATTIVAZIONE PRATICA, ASSICURAZIONE MEDICO BAGAGLIO, ASSICURAZIONE CONTRO ANNULLAMENTO FINO A 20GG PRIMA DELLA PARTENZA, ASSISTENZA H24: € 30 A PERSONA
- INGRESSI IN GENERE E/O A MUSEI O SITI ARCHEOLOGICI O ALTRO ANCHE SE INDICATO IN PROGRAMMA
- TASSA DI SOGGIORNO SE APPLICABILE DA PAGARE IN LOCO

#### QUOTE BAMBINI:

- QUOTA INFANT 0/2 ANNI n.c.: € 100
- QUOTA 3/4 LETTO 2/12 ANNI n.c.: € 440

#### SUPPLEMENTI:

- SUPPLEMENTO SINGOLA: € 180



Viaggio in bus incluso



Escursioni incluse



Servizio spiaggia





**THE VILLAGE\*\*\*\***

## SALENTO

The Village Salento è una struttura turistica a 4 stelle che sorge nel cuore del Salento, precisamente a Torre dell'Orso, lungo una costa caratterizzata da splendide cale sabbiose che si alternano a grotte e piccoli anfratti. Il Villaggio, che dista circa 600 metri dalla splendida spiaggia dove sorge lo stabilimento balneare "I Caraibi del Salento", dal quale si può godere del bellissimo panorama dei noti faraglioni "Le Due Sorelle", è immerso in una rigogliosa pineta pur essendo situato in pieno centro nella località turistica di Torre dell'Orso, uno dei luoghi più amati dai turisti che fanno tappa in Puglia per le loro vacanze estive. Il The Village Salento è la location ideale per famiglie con bambini di ogni età grazie alla frizzante formula club. **TUTTE LE CAMERE DEL VILLAGGIO SONO TOTALMENTE RISTRUTTURATE**. La sistemazione in formula hotel può avvenire: in camera Family Comfort doppio ambiente al 1° piano, composta da una camera con letto matrimoniale e cameretta con 2 letti singoli, aria condizionata, Tv LCD, cassaforte, frigobar. in camera Family Comfort doppio ambiente al piano terra composta da una camera con letto matrimoniale e aggiunta di letto singolo, cameretta con 2 letti singoli; aria condizionata, Tv LCD, cassaforte, frigobar. Il patio esterno offre la comodità di un'ulteriore doccia. in Classic Room, completamente rinnovate e dotate di aria condizionata, Tv LCD, cassaforte, frigobar. La verandina offre la comodità di un'ulteriore doccia esterna. Le camere nuove sono doppie, triple o quaduple. in Mono-locali, completamente rinnovate e dotate di aria condizionata, Tv LCD, SKY Tv in ogni camera, cassaforte, frigobar, ampio terrazzo. **RISTORANTE**: un ristorante completamente nuovo dotato di ogni comfort sarà il luogo ideale dove trascorrere colazione, pranzo e cena. Il The Village Salento propone, come sempre, **i piatti della migliore tradizione italiana** nei tre momenti più importanti della giornata. Gli ospiti del The Village Salento saranno affidati nelle mani del personale di sala pronto a **soddisfare ogni esigenza**. In cucina, la maestria degli chef regalerà un menù vario e all'altezza delle aspettative con un occhio di riguardo costante verso la promozione dei prodotti eno-gastronomici locali. Il **buon vino salentino**, infatti, non mancherà sulla tavola dei nostri ospiti. Gli alimenti utilizzati sono quelli della tradizione, senza mai dimenticare un tocco di **innovatività e di creatività**. Fondamentale il servizio celiaci: si mettono a disposizione prodotti base da segnalare in fase di prenotazione. Per rispondere alle esigenze dei piccoli ospiti e delle loro famiglie si offre il servizio di Biberoneria (0-2 anni) in sala attrezzata con forno a microonde, fornellino, stoviglie, piatti e posate, seggioloni e prodotti specifici (brodo vegetale, passati di verdure e legumi). Gli orari di apertura sono gli stessi del servizio ristorante. L'intolleranza alimentare non sarà un limite. Da noi sono disponibili i menu senza glutine e senza lattosio, previa richiesta al momento della prenotazione. Prendersi cura del Tempo Libero dei nostri ospiti è una grande responsabilità per questo abbiamo da sempre l'obiettivo di farlo al meglio. Ci discostiamo dal solito servizio di Intrattenimento con un ricco palinsesto di appuntamenti ed Eventi che hanno il preciso intento di **stupire**. La Brigata di Intrattenimento sarà presente dal primo (con un invitante cocktail di benvenuto) all'ultimo giorno della vacanza dei nostri ospiti, con discrezione e professionalità portando avanti un programma giornaliero che sarà un esplosivo cocktail di Intrattenimento, Musica e Sport ai più alti livelli. Al ricco programma d'intrattenimento giornaliero che vi sveleremo giorno dopo giorno sui nostri canali ufficiali, si aggiungerà un interessante palinsesto di seconde serate tra piscina, campi sportivi e area relax. E poi ancora: special Days, settimane speciali, eventi estemporanei, serate a tema. Ogni sera uno Show e/o un Evento sempre diverso che permetteranno di vivere a pieno l'esperienza "The Village Salento". Numerosissime saranno le attività sportive in programmazione tutte le settimane, alle quali si aggiungeranno quelle in programmazione in alcune settimane speciali (che si definiranno nel corso dei mesi a venire e che verranno promosse sui nostri canali social).

**Kid's World:** Il Kid's World, in un villaggio adatto alle famiglie come il The Village Salento, si assesta come il fiore all'occhiello tra i vari servizi. I bambini saranno accolti in tre differenti fasce di età, così suddivise: Mini 4-8 anni, Maxi 8-12 anni, Sprint 13-18 anni. Per loro (ma anche per gli adulti) verrà organizzata la **Scuola Calcio** con evento finale "The Village Cup" in cui i campioncini affronteranno i loro genitori sfidandoli all'ultimo Goal. E per le piccole ospiti? Una professionalissima **Scuola di Danza** con saggio Finale "Dance Experience Salento". E poi ancora: **Laboratori creativi, Nutella Party, scuola di cucina, laboratori teatrali, corso di inglese, corsi sportivi mirati alla scoperta di nuove discipline (Rugby e Jiu-Jitsu), corsi di alfabetizzazione fotografica e tante iniziative legate al mondo Family**. Per i ragazzi della esigente fascia di età dello **SprintClub** la programmazione 2019 prevede: • **Corso Hoverboard** • **Corso Fotografico** • **Special Day "AnimaliPerUnGiorno"** • **Pizzata** • **Sprint Show** • **Possibilità una volta a settimana di prendere parte a "OneNight Disco" (previa autorizzazione scritta dei genitori)**. **SPIAGGIA**: La splendida baia di Torre dell'Orso è una delle più belle spiagge del pianeta, e ospita un esclusivo stabilimento, il lido "I CARAIBI DEL SALENTO" accoglierà gli ospiti del The Village Salento. Un mare cristallino, una spiaggia di sabbia fina e bianca, una rigogliosa pineta fanno da cornice ad una splendida insenatura. Il lido è ubicato nel lato destro della baia, il più suggestivo, perché frontale ai famosi faraglioni, "le due sorelle" di Torre dell'Orso. Le Marine di Melendugno conquistano ogni anno l'ambito riconoscimento della **BANDIERA BLU**. Tale riconoscimento viene assegnato dalla Fee (Foundation for Environmental Education) annualmente alle località che si sono distinte per la tutela dell'ambiente e la tensione verso la compatibilità ambientale, il miglioramento della ricettività e la qualità dell'offerta turistica. I nostri servizi: spiaggia, assistenza bagnanti, due bar (uno in spiaggia e uno all'ingresso della struttura), servizio navetta, area pic-nic, animazione, infermeria, spogliatoi, toilette, area giochi, servizio job per portatori di handicap e uno staff sempre a vostra disposizione. L'equipe terrà piacevolmente impegnati gli ospiti che lo vorranno con giochi di acqua e sulla spiaggia per una vacanza all'insegna del divertimento, del relax e dello sport. Il lido viene raggiunto dagli ospiti del villaggio tramite un apposito trenino che effettua corse ogni mezz'ora dal villaggio fino alla spiaggia e viceversa fino alle ore 19.00 (con una pausa dalle 13 alle 15).





## HOTEL THE VILLAGE\*\*\*

### OTRANTO - GROTTA ZINZULUSA - LECCE - GALATINA - GALLIPOLI

The Village Salento è una struttura turistica che sorge nel cuore del Salento, precisamente a Torre dell'Orso, lungo una costa caratterizzata da splendide cale sabbiose che si alternano a grotte e piccoli anfratti. Il Villaggio, che dista circa 600 metri dalla splendida spiaggia dove sorge lo stabilimento balneare "I Caraibi del Salento", dal quale si può godere del bellissimo panorama dei noti faraglioni "Le Due Sorelle", è immerso in una rigogliosa pineta pur essendo situato in pieno centro nella località turistica di Torre dell'Orso, uno dei luoghi più amati dai turisti che fanno tappa in Puglia per le loro vacanze estive.

#### 1 GIORNO

##### ROMA - TORRE DELL'ORSO

Ritrovo dei sig. partecipanti in ora e luogo da definire. Partenza in pullman G.T. per il Salento. Soste per ristoro e pranzo libero durante il tragitto. Arrivo in villaggio nel tardo pomeriggio, consegna delle camere riservate (dalle ore 16,30). Tempo a disposizione per relax. **Cena** e pernottamento.

#### 2 GIORNO

##### VILLAGGIO - OTRANTO - VILLAGGIO

Prima colazione. Mattinata libera per attività balneari o relax in piscina. **Pranzo in villaggio.** Dopo pranzo partenza per visita libera della città di Otranto. Posta all'estremo est d'Italia, chiamata anche Porta d'Oriente. E' una città piena di storia e ogni angolo evidenzia il passaggio di diverse civiltà, tra cui i Romani, i Bizantini, gli Ottomani e gli Aragonesi. La splendida Cattedrale, la basilica bizantina di San Pietro, il Castello Aragonese, le Torri, gli imponenti Bastioni Pelasgi e le Mura che circondano la città antica rendono Otranto una delle mete culturali più interessanti del Sud Italia. Tardo pomeriggio rientro in villaggio. **Cena** e serata con animazione e pernottamento.

#### 3 GIORNO

##### VILLAGGIO - GROTTA DELLA ZINZULUSA - CASTRO

Prima colazione in villaggio. In mattinata partenza per visita (**a pagamento**) della grotta della Zinzulusa. Rappresenta uno dei più interessanti fenomeni carsici di tutto il territorio salentino. Il suo nome deriva dalle stalattiti e dalle stalagmiti che pendono dal soffitto a forma di stracci ("zinzuli", in dialetto salentino). A seguire visita libera del centro storico di Castro. Rientro in villaggio per il **pranzo.** Pomeriggio attività balneari o relax in piscina. **Cena,** serata con animazione e pernottamento. Rientro in villaggio per il pranzo. Pomeriggio attività balneari o relax in piscina. **Cena** e serata con animazione e pernottamento.

#### 4 GIORNO

##### VILLAGGIO - LECCE - VILLAGGIO

Prima colazione in villaggio. In mattinata partenza per visita guidata di Lecce. Definita la Firenze del sud, ci meraviglia con le elaborate facciate degli edifici e delle chiese di stile Barocco. Un luogo magico dove il tempo sembra essersi fermato. Una passeggiata che partendo da Porta Napoli, Arco di trionfo in onore di Carlo V° fra edifici classici, e barocchi, ci conduce a Piazza Duomo dove visiteremo gli esterni del Duomo, Cattedrale dedicato a Santa Maria Assunta, l'Episcopio e il Seminario. Proseguiremo per la chiesa di Sant'Irene ed a

seguire effettueremo una sosta per ammirare l'esterno della stupefacente Basilica di Santa Croce.

Ultima tappa, piazza S. Oronzo dove potremo ammirare la statua di S. Oronzo posta su una delle due colonne prelevate al termine della via Appia a Brindisi, nonché l'anfiteatro Romano di forma ellittica, con una parte ancora interrata sotto la chiesa cinquecentesca di Santa Maria delle Grazie. Tempo libero per passeggiata individuale. Rientro al villaggio per il **pranzo.** Dopo pranzo relax al mare. **Cena** e serata con animazione e pernottamento.

#### 5 GIORNO

##### VILLAGGIO - GALATINA - VILLAGGIO

Prima colazione in villaggio. Mattinata libera per attività individuali. **Pranzo** in villaggio. Primo pomeriggio partenza per visita guidata di Galatina un vero e proprio gioiello d'arte, e di storia, e tradizioni. E' nota per i grandiosi affreschi di scuola giottesca della basilica di S. Caterina d'Alessandria, seconda in Italia per estensione pittorica solo a quella di S. Francesco in Assisi. Da visitare sono la Chiesa Madre dei SS. Pietro e Paolo e le case e i palazzi del centro storico. Rientro in villaggio, **cena** e pernottamento.

#### 6 GIORNO

##### VILLAGGIO - GALLIPOLI - VILLAGGIO

Prima colazione. Mattinata libera per attività balneari o relax in piscina. **Pranzo** in villaggio. Dopo pranzo partenza per visita guidata della città Gallipoli considerata la perla del Salento. La città vecchia si trova su una piccola isola collegata alla terra ferma da un ponte del XVII secolo ed è quasi completamente circondata da mura difensive costruite principalmente nel XIV secolo. Si caratterizza per le sue viuzze strette e tortuose, pullulanti di botteghe artigiane, antichi palazzi e chiese barocche. Da non perdere la Cattedrale di Sant'Agata, uno dei migliori esempi di barocco nel Salento, il magnifico Castello Angioino, costruito nel XIII secolo, e la Fontana Greca, una delle più antiche d'Italia. Rientro in villaggio **cena** e pernottamento.

#### 7 GIORNO

##### VILLAGGIO

Giornata dedicata al relax ed attività individuali. **Pensione completa** al villaggio.

#### 8 GIORNO

##### VILLAGGIO - ROMA

Prima colazione in hotel- carico bagagli. Partenza per rientro nei luoghi di destinazione. Pranzo durante il tragitto con **cestino fornito** dal villaggio. Arrivo previsto in serata.

#### LA QUOTA COMPRENDE:

- VIAGGIO IN PULLMAN G.T. COME DA PROGRAMMA
- SISTEMAZIONE THE VILLAGE 3\* TORRE DELL'ORSO o similare
- PENSIONE COMPLETA CON BEVANDE AI PASTI
- ANIMAZIONE
- SERVIZIO SPIAGGIA
- VISITE ED ESCURSIONI COME DA PROGRAMMA
- ACCOMPAGNATORE

#### QUOTA DI PARTECIPAZIONE

€ 690

DAL 1/9 AL 8/9 2025

#### QUOTA DI PARTECIPAZIONE

€ 650

DAL 8/9 AL 15/9 2025

#### LA QUOTA NON COMPRENDE:

- QUOTA D'ISCRIZIONE, QUOTA ATTIVAZIONE PRATICA, ASSICURAZIONE MEDICO BAGAGLIO, ASSICURAZIONE CONTRO ANNULLAMENTO FINO A 20GG PRIMA DELLA PARTENZA, ASSISTENZA H24: € 30 A PERSONA
- INGRESSI IN GENERE E/O A MUSEI O SITI ARCHEOLOGICI O ALTRO ANCHE SE INDICATO IN PROGRAMMA
- TASSA DI SOGGIORNO DA PAGARE IN LOCO

#### SUPPLEMENTI & RIDUZIONI:

- SUPPLEMENTO SINGOLA: € 190
- RID. 3°/4° LETTO 2-12 ANNI n.c.: -20%
- INFANT 0/2 ANNI N.C.: € 100
- 3°/4° letto ADULTI: -10%



Viaggio in bus incluso



Escursioni incluse



Servizio spiaggia



## BLU SALENTO VILLAGE\*\*\*\*

SALENTO

**POSIZIONE:** Il Blu Salento Village è la destinazione perfetta per una vacanza in Salento in famiglia. Immerso in una baia dai colori spettacolari, il Blu Salento Village è situato a due passi dal mare e a 500 metri dal centro della piccola località di Sant'Isidoro. Il villaggio rappresenta un'oasi di divertimento e relax, dove perdersi tra il mare e la storia dei dintorni, da Porto Cesareo a Gallipoli, fino all'estremo capo di Santa Maria di Leuca.

**DESCRIZIONE E SERVIZI:** Il Blu Salento Village dispone di 303 camere, di tipologie standard, comfort e suite (+ 2 sola camera family) distribuite in costruzioni tipicamente mediterranee e immerse nella natura. Alcune camere dispongono di terrazzo e/o vista mare (prenotabili con supplemento).

**Camere standard:** Le camere Standard, caratterizzate da arredi in stile tradizionale, sono disperse nei vari edifici che compongono il villaggio. Camere di circa 18-20 mq le doppie e circa 22 mq le quadruple con divano letto a castello, fornite di aria condizionata, asciugacapelli, cassaforte, telefono, TV e minibar (riempimento su richiesta, a pagamento). Bagno dotato di doccia. Situato a piano terra o al primo piano. **Camera garden** come le standard ma ubicate al piano terra con giardino di competenza da uso esclusivo. **Suite:** Le bellissime Suite, recentemente rinnovate, sono caratterizzate da arredi moderni e composte da due ambienti separati: una camera con letto matrimoniale ed un soggiorno con poltrone letto. Le suite dispongono di balcone oppure di piccolo patio, attrezzati con sedie e tavolino. **Camere comfort:** composte da due ambienti separati: una camera con letto matrimoniale ed un soggiorno con poltrone letto. Dispongono di balcone oppure di piccolo patio, attrezzati con sedie e tavolino. Le camere sono fornite di aria condizionata, asciugacapelli, cassaforte, telefono, tv e minibar (riempimento su richiesta, a pagamento), bagno dotato di doccia. **SERVIZI:** Reception 24h (check-in dalle 17.00 // check-out fino alle 10.00); **Ristorante:** Il trattamento previsto presso il ristorante della struttura è di pensione completa o mezza pensione, con pasti serviti a buffet e bevande incluse (acqua e vino della casa). Ai nostri piccoli ospiti sono riservati i servizi di biberoneria. Bar situato fronte piscina, 3 campi polivalenti tennis, calcetto, basket (utilizzo secondo il programma di animazione), Piscina per adulti con zona idromassaggio. Cuffia obbligatoria. Piscina per bambini con cuffia obbligatoria. Teatro utilizzo secondo programma di animazione, Parcheggio privato gratuito, scoperto e ad esaurimento posti, Wi-Fi gratuito, nella hall e zona bar/piscina, Servizio spiaggia a pagamento secondo tariffe da listino (spiaggia situata al di là della strada) posti ad esaurimento, non prenotabile in anticipo. Animazione diurna e serale, mi-

niclub disponibili nei periodi della Tessera Club 08/06 - 14/09 (obbligatoria da pagare in loco). **Celiachia:** L'hotel non è specializzato nel predisporre di appositi cibi privi di glutine; inoltre, per quanto riguarda i cibi serviti al tavolo e/o a buffet non è garantita la totale assenza di contaminazione crociata nella fase di preparazione e/o di somministrazione delle pietanze..

**Descrizione Gold Package:** (applicabile per soggiorni di min 7 notti in pensione completa. Servizio disponibile dal 15/06 al 07/09 a posti limitati) sistemazione in suite o comfort, servizio pasti (colazione a buffet, pranzo e cena serviti al tavolo con antipasti e dolce al buffet) nella saletta riservata. Bevande in bottiglia: acqua minerale e vino di etichette selezionate, servizio spiaggia in prima fila con n.1 ombrellone e 2 lettini per camera, teli mare con cambio giornaliero. **SPIAGGIA:** appena al di là della strada, è di sabbia bianca e fine ed è attrezzata: Servizio spiaggia (da prenotare e pagare esclusivamente in loco all'arrivo);

**TESSERA CLUB:** (servizi attivi dal 08/06 al 14/09): obbligatoria da pagare in loco dai 6 anni, include animazione diurna e serale, miniclub 4/12 anni, piscina, corsi sportivi collettivi; utilizzo delle strutture sportive secondo programma di animazione. **ANIMALI:** non ammessi. **SOGGIORNI:** Dalla cena della Domenica (consegna camere ore 17:00) al pranzo della Domenica (rilascio camere ore 10:00); non si accettano arrivi per il pranzo. Soggiorni inferiori alle 7 notti solo su richiesta.

### QUOTE SETTIMANALI A PERSONA IN PENSIONE COMPLETA CON BEVANDE AI PASTI

PERIODI	NOTTI	CAMERA STANDARD	RIDUZIONI LETTO AGGIUNTO	
			3°/4° LETTO 2/12 ANNI	3°/4° LETTO DAI 12 ANNI
18/05 - 25/05	7	550	GRATIS (*)	50%
25/05 - 01/06	7	550	GRATIS (*)	50%
01/06 - 08/06	7	660	GRATIS (*)	50%
08/06 - 15/06	7	660	GRATIS (*)	50%
15/06 - 22/06	7	810	50%	50%
22/06 - 29/06	7	890	50%	50%
29/06 - 06/07	7	890	50%	50%
06/07 - 13/07	7	1.060	50%	50%
13/07 - 20/07	7	1.060	50%	50%
20/07 - 27/07	7	1.060	50%	50%
27/07 - 03/08	7	1.060	50%	50%
03/08 - 10/08	7	1.250	50%	50%
10/08 - 17/08	7	1.400	50%	50%
17/08 - 24/08	7	1.300	50%	50%
24/08 - 31/08	7	1.060	50%	50%
31/08 - 07/09	7	890	GRATIS (*)	50%
07/09 - 14/09	7	810	GRATIS (*)	50%
14/09 - 21/09	7	660	GRATIS (*)	50%
21/09 - 28/09	7	550	GRATIS (*)	50%
28/09 - 05/10	7	550	GRATIS (*)	50%

(\*) BAMBINI 2/12 ANNI GRATUITO IN 3°/4° LETTO PER SOGGIORNI 7 NOTTI, PER SOGGIORNI INFERIORI ALLE 7 NOTTI VERRA' APPLICATA RIDUZIONE -50%

**INFANT 0/2 ANNI:** GRATIS IN CULLA PROPRIA, SU RICHIESTA SE IN CAMERA CON 1 SOLO ADULTO, VERRA' APPLICATO IL SUPPLEMENTO DOPPIA USO SINGOLA (SU RICHIESTA); **CULLA:** DA PAGARE IN LOCO EURO 10 EURO AL GIORNO (PASTI ESCLUSI);

**SUPPLEMENTO DOPPIA USO SINGOLA:** 50%;

**SUPPLEMENTO CAMERA CON TERRAZZO:** EURO 175 A PERSONA A SETTIMANA (SEGUE RIDUZIONI LETTI AGGIUNTI)

**SUPPLEMENTO CAMERA GARDEN:** EURO 175 A PERSONA A SETTIMANA (SEGUE RIDUZIONI LETTI AGGIUNTI)

**SUPPLEMENTO CAMERA VISTA MARE CON TERRAZZO:** EURO 280 A PERSONA A SETTIMANA (SEGUE RIDUZIONI LETTI AGGIUNTI)

**SUPPLEMENTO CAMERA FAMILY:** EURO 280 A PERSONA A SETTIMANA (SEGUE RIDUZIONI LETTI AGGIUNTI)

**SUPPLEMENTO CAMERA COMFORT:** EURO 315 A PERSONA A SETTIMANA DAL 17/05 AL 15/06 E DAL 07/09 AL 05/10 (SEGUE RIDUZIONI LETTI AGGIUNTI). NEI RESTANTI PERIODI QUESTA TIPOLOGIA E' VENDIBILE SOLO CONTESTUALMENTE AL GOLD PACKAGE CON RELATIVO SUPPLEMENTO;

**TESSERA CLUB** OBBLIGATORIA DA PAGARE IN LOCO DAL 08/06 AL 14/09: ADULTI (DAI 12 ANNI) EURO 40 A SETTIMANA (EURO 8 AL GIORNO); DA 6 A 12 ANNI N.C. EURO 25 A SETTIMANA (EURO 5 AL GIORNO); 0/6 ANNI N.C. GRATIS.

**SERVIZIO SPIAGGIA AD ESAURIMENTO POSTI (DA PRENOTARE E PAGARE ESCLUSIVAMENTE IN LOCO ALL'ARRIVO):**

**GRATUITO FINO AL 08/06 E DAL 21/09 // DAL 08/06 AL 21/06 E DAL 07/09 AL 21/09:** PER 1° E 2° FILA EURO 120 A SETTIMANA (EURO 22 AL GIORNO); DALLA 3° ALLA 4° FILA EURO 80 A SETTIMANA (EURO 15 AL GIORNO); DALLA 5° ALLA 6° FILA EURO 70 A SETTIMANA (EURO 13 AL GIORNO); DALLA 7° ALLA 10° FILA EURO 60 A SETTIMANA (EURO 11 AL GIORNO); **DAL 21/06 AL 03/08 E DAL 31/08 AL 07/09:** PER 1° E 2° FILA EURO 180 A SETTIMANA (EURO 32 AL GIORNO); DALLA 3° ALLA 4° FILA EURO 160 A SETTIMANA (EURO 28 AL GIORNO); DALLA 5° ALLA 6° FILA EURO 130 A SETTIMANA (EURO 23 AL GIORNO); DALLA 7° ALLA 10° FILA EURO 110 A SETTIMANA (EURO 20 AL GIORNO); **DAL 03/08 AL 31/08:** PER 1° E 2° FILA EURO 200 A SETTIMANA (EURO 35 AL GIORNO); DALLA 3° ALLA 4° FILA EURO 180 A SETTIMANA (EURO 32 AL GIORNO); DALLA 5° ALLA 6° FILA EURO 150 A SETTIMANA (EURO 26 AL GIORNO); DALLA 7° ALLA 10° FILA EURO 130 A SETTIMANA (EURO 23 AL GIORNO).

LE ETA' SONO DA INTENDERSI PER ANNI NON COMPIUTI





## BAIA MALVA RESORT & SPA\*\*\*\*

### SALENTO

**POSIZIONE:** sorge a Porto Cesareo, incantevole località della costa ionica salentina, a pochi km dal centro del paese; gode di una posizione strategica per raggiungere le rinomate località di Gallipoli e le marine di Ugento. Il Mare, il Sole, l'accoglienza cordiale al Baia Malva Resorte, renderanno piacevoli le tue vacanze nel Salento. **COME ARRIVARE:** in auto: autostrada A1/E45 direzione E847 uscita Sicignano degli Alburni, proseguire su SS106 direzione Porto Cesareo. In aereo: aeroporto di Brindisi a 67 km. **DESCRIZIONE E SERVIZI:** La struttura, di nuovissima costruzione, sorge a ridosso del litorale ed è circondata dal verde. Dispone di graziose e colorate palazzine a due piani, dove sono dislocate le camere, dotate di ogni comfort, arredate con gusto e provviste di veranda attrezzata. Propone camere e appartamenti in formula hotel. I Bilocali e le camere sono tutti accessoriati con box doccia, asciugacapelli, telefono, aria condizionata, frigo, cassaforte, televisore. Soluzioni abitative per famiglie da due a cinque componenti. **Comfort Room:** per una coppia con un bambino oppure 3 adulti (non prevista aggiunta di culla). Disponibili su richiesta camere comfort per disabili (fino a 2 pax). **Family Suite:** ideale per famiglie con due adulti e due o tre bambini.

**Ristorazione:** L'hotel propone il trattamento di pensione completa. Colazione, pranzo e cena sono a buffet (dal 08/06 al 07/09, nei restanti periodi servizio al tavolo), **bevande ai pasti include: acqua, aranciata, cola,**

#### QUOTE SETTIMANALI A PERSONA IN PENSIONE COMPLETA CON BEVANDE AI PASTI

PERIODI	NOTTI	LISTINO		RIDUZIONI LETTO AGGIUNTO					
		CAMERA COMFORT	FAMILY SUITE	3° LETTO 0/12 ANNI	3° LETTO DAI 12 ANNI	3° LETTO 0/12 ANNI	4°/5° LETTO 0/12 ANNI	3° LETTO DAI 12 ANNI	4°/5° LETTO DAI 12 ANNI
25/05 - 01/06	7	665	735	GRATIS	20%	GRATIS	50%	20%	20%
01/06 - 08/06	7	735	805	GRATIS	20%	GRATIS	50%	20%	20%
08/06 - 15/06	7	805	875	GRATIS	20%	GRATIS	50%	20%	20%
15/06 - 22/06	7	875	945	GRATIS	20%	GRATIS	50%	20%	20%
22/06 - 29/06	7	875	945	GRATIS	20%	GRATIS	50%	20%	20%
29/06 - 06/07	7	980	1.050	GRATIS	20%	GRATIS	50%	20%	20%
06/07 - 13/07	7	980	1.050	GRATIS	20%	GRATIS	50%	20%	20%
13/07 - 20/07	7	1.050	1.120	GRATIS	20%	GRATIS	50%	20%	20%
20/07 - 27/07	7	1.050	1.120	GRATIS	20%	GRATIS	50%	20%	20%
27/07 - 03/08	7	1.120	1.190	GRATIS	20%	GRATIS	50%	20%	20%
03/08 - 10/08	7	1.260	1.365	GRATIS	20%	GRATIS	50%	20%	20%
10/08 - 17/08	7	1.400	1.505	GRATIS	20%	GRATIS	50%	20%	20%
17/08 - 24/08	7	1.344	1.449	GRATIS	20%	GRATIS	50%	20%	20%
24/08 - 31/08	7	1.260	1.365	GRATIS	20%	GRATIS	50%	20%	20%
31/08 - 07/09	7	840	910	GRATIS	20%	GRATIS	50%	20%	20%
07/09 - 14/09	7	735	805	GRATIS	20%	GRATIS	50%	20%	20%

**CAMERE COMFORT:** OCCUPAZIONE MINIMA 1 PERSONA - MASSIMO 3 PERSONE INCLUSO INFANT.

**CAMERE FAMILY SUITE:** OCCUPAZIONE MINIMA 2 PERSONE - MASSIMA 5 PERSONE INCLUSO INFANT.

**INFANT 0/3 ANNI:** OCCUPA POSTO LETTO, RIDUZIONI SECONDO TABELLA; **CULLA E SEGGIOLONI:** GRATIS, DISPONIBILI SU RICHIESTA FINO AD ESAURIMENTO;

**SUPPLEMENTO DOPPIA USO SINGOLA IN COMFORT ROOM:** SU RICHIESTA, +50%;

**RIDUZIONE MEZZA PENSIONE:** EURO 10 A GIORNO A PERSONA DA CONFERMARE AL MOMENTO DELLA PRENOTAZIONE, PER TUTTO IL PERIODO CON OBBLIGO DELLA CENA;

#### OFFERTE SPECIALI (NON CUMULABILI CON ALTRI SCONTI):

- 1 ADULTO E 1 INFANT 0-3 ANNI IN COMFORT ROOM PAGANO 1,70 QUOTE
- 1 ADULTO E 1 CHD 3-12 ANNI IN COMFORT ROOM PAGANO 1,90 QUOTE
- 1 ADULTO E 2 INFANT 0-3 ANNI IN COMFORT ROOM PAGANO 1,80 QUOTE
- 1 ADULTO E 1 CHD 3-12 E 1 INFANT 0-3 ANNI IN COMFORT ROOM PAGANO 2 QUOTE
- 1 ADULTO E 2 CHD 3-12 ANNI IN COMFORT ROOM PAGANO 2 QUOTE

**SERVIZIO SPIAGGIA (FACOLTATIVO DA SEGNALARE ALLA PRENOTAZIONE E PAGARE IN LOCO, FINO AD ESAURIMENTO)** COSTI A CAMERA A SETTIMANA: FINO AL 08/06 E DAL 07/09 EURO 140; DAL 08/06 AL 29/06 E DAL 31/08 AL 07/09 EURO 175; DAL 29/06 AL 03/08 E DAL 24/08 AL 31/08 EURO 210; DAL 03/08 AL 24/08 EURO 245;

**TESSERA CLUB:** OBBLIGATORIA DA PAGARE IN LOCO (DAL 22/06 AL 07/09); EURO 35 A PERSONA A SETTIMANA DAI 4 ANNI;

**SUPPLEMENTO ANGOLO COTTURA IN FAMILY SUITE:** EURO 50 A SETTIMANA (DA RICHIEDERE E REGOLARE IN LOCO, SALVO DISPONIBILITA');  
**SUPPLEMENTO PIANO TERRA IN FAMILY SUITE:** EURO 70 A CAMERA A SETTIMANA (SU RICHIESTA, DA REGOLARE IN LOCO, SALVO DISPONIBILITA') DISPONIBILE SU RICHIESTA PER 2/5 PERSONE.

**Tassa di soggiorno:** i Comuni Italiani hanno la facoltà di applicare la tassa di soggiorno. Detta tassa non è prevista nelle quote riportate in tabella. Se applicata, dovrà eventualmente essere pagata dal cliente direttamente in hotel.

L'età dei bambini si intende sempre non compiuta.

**birra e vino al bicchiere da dispenser.** Il ristorante propone un ampio menù di piatti nazionali e internazionali presso un'elegante e moderna sala.

**BIBERONERIA:** È disponibile inoltre un servizio biberoneria, ad orari pre-stabiliti, con assistenza e alimenti base per la preparazione delle pappe. Dalle ore 12:30 alle 13:00 e dalle ore 19:30 alle 20:00.

**SERVIZI:** Il villaggio è il luogo ideale per un soggiorno all'insegna del relax e del divertimento di tutta la famiglia. Lo staff di animazione, cordiale e disponibile, propone un programma di attività che si sviluppa per tutta la giornata in diversi luoghi e diverse età. Intrattenimento diurno e serale, cabaret, spettacoli vari, serate a tema e danzanti, Mini Club a partire dai 4 anni e Junior Club fino a 18 anni. Per rigenerare mente e corpo è disponibile anche una bellissima area SPA. Le attività sportive svolte nel Resort danno accesso a: campo da tennis, campo da calcetto, tavolo da ping-pong, acqua gym e nuoto. Corsi collettivi e privati: sport, fitness & relax con la presenza della SPA Baiamalva che in un ambiente caldo e avvolgente mani esperte si prenderanno cura di te ritrovando il tuo equilibrio attraverso programmi e percorsi benessere. Ancora disponibili, subacquea, snorkeling, surf, kitesurf e tante altre attività offrono un'ampia scelta agli ospiti che possono organizzare il loro tempo libero come preferiscono. **SPIAGGIA:** Il Resort sorge a 200 metri dalla spiaggia di Porto Cesareo, nell'Area Marina Protetta, in un tratto di costa caratterizzato da sabbia bianca e fine, acqua cristallina e trasparente con fondale dolcemente digradante, ideale per la balneazione dei più piccoli. Qui sorge il lido attrezzato, raggiungibile a piedi con una piacevole passeggiata con attraversamento strada comunale. Servizio spiaggia a pagamento facoltativo da richiedere alla prenotazione fino ad esaurimento posti. Ombrelloni disponibili dalle ore 17.00 del giorno di arrivo alle ore 12.00 del giorno di partenza. **TESSERA CLUB:** obbligatoria da pagare in loco all'arrivo (dal 22/06 al 07/09) a partire dai 4 anni. Include: uso diurno della piscina, campo da tennis, campo di calcetto, tavolo da Ping-Pong; Intrattenimenti diurni e serali, corsi collettivi sportivi, Mini Club a partire dai 4 anni, Junior Club fino ai 18 anni; Cabaret, Spettacoli, Serate a Tema e Danzanti.

**ANIMALI:** non ammessi. **SOGGIORNI:** Domenica / Domenica (minimo 7 notti). Consegna camere ore 17.00 / rilascio camere ore 10.00. N.B. I soggiorni iniziano sempre con la cena del giorno di arrivo e terminano con il pranzo del giorno di partenza.



Bambini  
gratis



Direttamente  
sul mare





## ESPERIA PALACE HOTEL \*\*\*\*

SALENTO

## Lido Marini

L'Esperia Palace Hotel\*\*\*\* è una struttura in formula All Inclusive a pochi passi dal mare, sulla costa ionica del Salento, tra Gallipoli e Santa Maria di Leuca. Il resort è molto confortevole ed accogliente.

Le camere sono disposte su più piani e fanno da cornice al cuore pulsante del resort: la bellissima piscina a laguna con pool bar e cascata. I colori caldi che dominano gli esterni, il verde delle palme e del prato donano un'atmosfera allegra, accogliente e di vacanza. Il mare: **400 m dalla spiaggia** di sabbia riservata attrezzata con 1 ombrellone e 2 lettini per camera (numero massimo di lettini disponibili per camera, indipendentemente dal numero degli occupanti), -servizi igienici, il bar e le docce sono presso il lido Playa Blanca. Gli ombrelloni non sono assegnati e in caso di piena occupazione vengono messi a disposizione anche presso i lidi limitrofi. Per alcune tipologie di camere è possibile prenotare la prima, seconda fila e terza fila con supplemento.

Le camere: disponibili camere doppie con letto aggiunto Girasole con vista sul paese e camere Palme con vista piscina. Disposte su più piani, sono tutte dotate di balcone, aria condizionata, tv, frigobar, telefono, cassaforte, servizi con doccia ed asciugacapelli. Possibilità di letto aggiunto per bambini in quasi tutte le camere. Disponibili, su richiesta, Quadrupla con Patio a 4 letti (2 letti Queen size) e Suite con salottino e camera da letto, servizi con doccia, ampia terrazza arredata e vasca idromassaggio esterna, servizio spiaggia in prima fila incluso. Il ristorante: trattamento All Inclusive con prima colazione, pranzo e cena a buffet, acqua, vino e bibite inclusi ai pasti, open bar ad orari prestabiliti presso il bar della piscina e centrale con bibite analcoliche, birra e caffetteria. In spiaggia non è previsto servizio di All Inclusive.\*Celiachia/ intolleranze alimentari: La nostra cucina è UNICA e non è certificata come Gluten Free.

Secondo l'Informativa al Consumatore ai sensi del Regol. CE1169/11 si evidenzia che gli alimenti somministrati nel nostro esercizio contengono o possono contenere i seguenti Allergeni: Glutine, Crostacei, Uova, Pesce, Arachidi, Soia, Latte, Frutta a guscio, Sedano, Senape, Sesamo, Molluschi. I servizi: reception 24h, 2 bar di cui uno in piscina, piscina a laguna, 1 campo polivalente tennis/calcetto, giardino con solarium, ristorante con servizio a buffet, angolo della mamma per la preparazione di pappe per i bambini, palestra, anfiteatro, sala coperta polivalente (discoteca, sala da ballo), parcheggio non custodito (1 posto auto per camera), noleggio biciclette, centro massaggi.

La Tessera Club include: uso delle attrezzature sportive, animazione con programma per adulti e bambini, mini club 4/14 anni ad orari prestabiliti, **servizio spiaggia** (1 ombrellone e 2 lettini, non assegnati) presso l'area riservata dell'Esperia o presso il Lido Playa Blanca.



  
Direttamente  
sul mare

  
Bambini  
gratis

*Prezzi settimanali per persona  
Trattamento soft all inclusive  
Richiedi quotazioni in agenzia - Ottime condizioni*





Bambini gratis



## COSTA DEL SALENTO VILLAGE\*\*\*\*

### SALENTO

**POSIZIONE:** Il Costa del Salento Village è situato a Lido Marini, ridente e soleggiata località lungo la bellissima costa ionica salentina, caratterizzata da una baia con una lunghissima spiaggia di sabbia bianca fine dalle acque limpide di impareggiabile bellezza. Una ricca e rigogliosa macchia mediterranea si estende intorno al piccolo paese che circonda il Villaggio, anch'esso immerso nel verde. Il Costa del Salento Village è un ottimo punto di partenza per numerosissime escursioni: Lecce e il suo inconfondibile barocco, Gallipoli con il suo pittoresco centro storico e il suo castello, Santa Maria di Leuca con le sue suggestive grotte marine, ma anche Otranto, Castro e Santa Cesarea Terme. **DESCRIZIONE E SERVIZI:** Il Costa del Salento Village è costituito da un nucleo centrale, composto da un'ampia hall, da camere elegantemente arredate fornite di tutti i comfort e da appartamenti e camere situati in moderne palazzine a schiera su due piani, circondati dal verde. Il Villaggio prevede le formule hotel: mezza pensione e pensione completa in camera o appartamento. Camera: CAMERA STANDARD: unico ambiente da 2 a 4 posti letto, sia al piano terra che al primo piano (senza ascensore), con letto matrimoniale e divano letto. CAMERA COMFORT: situate nel corpo centrale del Villaggio (con ascensore), unico ambiente da 2 a 4 posti letto, con letto matrimoniale e divano letto a castello. APPARTAMENTO BILO: appartamenti situati sia al piano terra (con supplemento) che al primo piano (senza ascensore), con angolo cottura e doppio ambiente da 2 a 6 posti letto, con piccola camera matrimoniale e divano letto nel soggiorno, sia estraibile che a castello. CAMERA BILO ROSA: adiacenti al corpo centrale con doppio ambiente da 2 a 4 posti letto, letto matrimoniale e divano letto estraibile nel piccolo soggiorno, al primo piano senza ascensore e telefono.

**PUGLIA LOVES FAMILY:** all'hotel è stato attribuito da parte della regione Puglia il marchio "Puglia loves family" che prevede alcuni servizi gratuiti per famiglie come fasciatoio, scaldabiberon, riduttore sedile wc, cestino igienico per pannolini, seggiolone e vaschetta per bagnetto. Su richiesta al momento del check-in. B&B (disponibile 24 maggio/14 giugno e 13/28 settembre, con riduzione sulla tariffa in mezza pensione) comprende: welcome drink, • pernottamento e prima colazione a buffet, WI-FI nella hall, sala TV, percorso fitness in pineta, Nello Land: parco giochi per bambini in pineta, culla gratuita, su richiesta al momento della prenotazione (possibilità di aggiungerla in vano soggiorno in appartamento Bilo) piscina esterna per adulti e per bambini attrezzata con ombrelloni e lettini, spiaggia libera a ca 500 metri dall'Hotel, spiaggia privata con navetta dal 31 maggio al 14 giugno e dal

13 al 27 settembre, animazione diurna e serale con mini club e junior club dal 31 maggio al 14 giugno e dal 13 al 27 settembre, campi sportivi (eccetto uso notturno): campo da tennis, 2 campi da bocce, campo polivalente da calcetto/pallavolo/tennis, ping-pong, parcheggio riservato recintato non custodito. HBB SPECIAL (mezza pensione dal 24 maggio al 28 settembre) comprende tutti i servizi contenuti in B&B: CENA a buffet presso l'ottimo ristorante del villaggio con bevande incluse ai pasti (acqua, vino e soft drink in dispenser inclusi) con tre cene a tema (tipica, italiana e internazionale). Offre piatti tipici della cucina pugliese, nazionale e internazionale, con ampia scelta di antipasti e contorni, primi e secondi, frutta e dessert. Tavolo assegnato. **SPECIALE CELIACI:** si mettono a disposizione i prodotti base (pane, pasta e biscotti, cornetti a colazione e dessert). Non sono garantiti i prodotti per altre intolleranze. **BIBERONERIA** all'interno del ristorante, disponibile negli orari di apertura dello stesso, attrezzata con i seguenti alimenti freschi: brodo vegetale senza sale, passato di verdure, passato di legumi, crema di riso, crema di mais e tapioca, salsa di pomodoro senza sale, latte intero o parzialmente scremato, formaggini, formaggio grattugiato, yogurt, fette biscottate, miele, semolino, succhi di frutta, e vari tipi di pasta per bambini.

**ANIMAZIONE** diurna e serale con giochi, spettacoli e tornei (dal 31 maggio al 27 settembre). MINI-CLUB e JUNIOR CLUB ad orari prestabiliti insieme alla nostra simpaticissima mascotte Nello il Gabbianello (dal 31 maggio al 27 settembre).

**SPIAGGIA** (dal 31 maggio al 27 settembre): bellissima spiaggia di sabbia con lido privato attrezzato con 1 ombrellone, 1 lettino e 1 sdraio per camera e/o appartamento. Dista ca 800 mt, raggiungibile con navetta che effettua un servizio continuativo, con sosta dalle 13:30 alle 14:00. Possibilità di utilizzo della sedia job. A 500 mt dal villaggio spiaggia libera di sabbia. A pagamento prima e seconda fila in spiaggia, su richiesta al momento della prenotazione. Disponibili canoe **SERVIZI NON INCLUSI:** CAMPI SPORTIVI utilizzo notturno, TASSA DI SOGGIORNO da pagare in loco, STORE, ESCURSIONI: da prenotare in ricevimento, NOLEGGIO auto, bici e passeggini, PC, sdraio e lettini extra in spiaggia, LAVANDERIA con stireria, ANGOLO COTTURA il riassetto giornaliero in appartamento non prevede la pulizia dell'angolo cottura che è a carico del cliente o con supplemento da pagare in loco se il cliente non effettua la pulizia al momento del check-out, **Soggiorni:** da sabato dalle ore 17.00 a sabato entro le ore 10.00. 21 giugno/13 settembre richieste minimo 7 notti.

#### QUOTE SETTIMANALI A PERSONA IN MEZZA PENSIONE CON BEVANDE AI PASTI

PERIODI	NOTTI	CAMERA STANDARD (2/4 PERSONE) LISTINO	CAMERA COMFORT (2/4 PERSONE) LISTINO	APPARTAMENTO BILO (2/6 PERSONE) LISTINO	CAMERA BILO ROSA (2/4 PERSONE) LISTINO	RIDUZIONI LETTO AGGIUNTO			SUPPLEMENTO PIANO TERRA PER APPARTAMENTO BILO (A CAMERA A SETTIMANA DA PAGARE IN AGENZIA)
						3° LETTO ANNI	4°/5°/6° LETTO ANNI	3°/4°/5°/6° LETTO DAI 13 ANNI	
31/05 - 07/06	7	455	595	525	490	GRATIS	50%	25%	140
07/06 - 14/06	7	455	595	525	490	GRATIS	50%	25%	140
14/06 - 21/06	7	455	595	525	490	GRATIS	50%	25%	140
21/06 - 28/06	7	595	735	665	630	GRATIS	50%	25%	140
28/06 - 05/07	7	700	840	770	735	GRATIS	50%	25%	140
05/07 - 12/07	7	700	840	770	735	GRATIS	50%	25%	140
12/07 - 19/07	7	805	945	875	840	GRATIS	50%	25%	140
19/07 - 26/07	7	805	945	875	840	GRATIS	50%	25%	140
26/07 - 02/08	7	805	945	875	840	GRATIS	50%	25%	140
02/08 - 09/08	7	875	1.015	945	910	GRATIS	50%	25%	140
09/08 - 16/08	7	1.085	1.225	1.155	1.120	GRATIS	50%	25%	140
16/08 - 23/08	7	1.015	1.155	1.085	1.050	GRATIS	50%	25%	140
23/08 - 30/08	7	805	945	875	840	GRATIS	50%	25%	140
30/08 - 06/09	7	700	840	770	735	GRATIS	50%	25%	140
06/09 - 13/09	7	595	735	665	630	GRATIS	50%	25%	140
13/09 - 20/09	7	455	595	525	490	GRATIS	50%	25%	140



**PRENOTA PRIMA: SCONTO -5% PER PRENOTAZIONI ENTRO IL 31/03/2025**

#### RIDUZIONI/SUPPLEMENTI:

**BAMBINI 0/3 ANNI:** GRATUITI, PASTI DA BUFFET INCLUSI;

**CULLA:** GRATUITA DA CAMPEGGIO (DA SEGNALARE E RICHIEDERE ALLA PRENOTAZIONE);

**PENSIONE COMPLETA (14/06-13/09):** EURO 20 PER PERSONA AL GIORNO DA PAGARE IN AGENZIA, CON SERVIZI COME LA MEZZA PENSIONE + PRANZO CON ACQUA E VINO INCLUSI;

**CAMERA SINGOLA:** NON DISPONIBILE;

**SUPPLEMENTO PIANO TERRA:** SU RICHIESTA, VEDI TABELLA, DISPONIBILE PER APPARTAMENTO BILO, DA PAGARE IN AGENZIA;

**SUPPLEMENTO SPIAGGIA (DA RICHIEDERE E PAGARE IN LOCO):** PRIMA FILA: EURO 80 A SETTIMANA A CAMERA/APPARTAMENTO, INCLUDE UN SECONDO LETTINO; SECONDA FILA: EURO 50 A SETTIMANA A CAMERA/APPARTAMENTO, INCLUDE UN SECONDO LETTINO;

**ANGOLO COTTURA IN APPARTAMENTO BILO:** EURO 50 A SETTIMANA PER PULIZIA DA PAGARE IN LOCO (SE NON EFFETTUATA DAL CLIENTE);

**SCONTO SPOSI E OVER 75:** SCONTO 10% IN TUTTI I PERIODI;

**TASSA DI SOGGIORNO:** DA REGOLARE IN LOCO ALL'ARRIVO.

L'età dei bambini si intende sempre non compiuta.





## HOTEL ORCHIDEA BLU\*\*\*\*

GARGANO

L'Hotel Orchidea Blu con la sua storia, la cucina, le tradizioni e i paesaggi, è quello che stavate cercando per trascorrere una vacanza magica in un luogo magico: il Gargano.

Camere accoglienti e confortevoli, servizio spiaggia e servizio ristorante, animazione presente per soddisfare ogni richiesta: la vostra vacanza all'Hotel Orchidea Blu sarà ciò che state immaginando. Una struttura moderna all'interno del promontorio del Gargano, ai confini con la foresta Umbra, è dotata di tutti i comfort. E' situato a pochissimi Km da Rodi, Peschici e Vieste, ma anche dalle famose Isole Tremiti.

**SISTEMAZIONE:** Le 80 camere della struttura sono tutte dotate di tv al plasma, aria condizionata, cassaforte, frigobar ed asciugacapelli. Orchidea Blu Hotel propone una soluzione per ogni richiesta con un'offerta variegata di doppie, triple e quaduple. Alcuni alloggi sono forniti di terrazzino privato per godere sempre del caldo sole pugliese e del panorama, altri di balconcino, altri di zona privet e altri ancora di finestra romanica. Gli ospiti potranno scegliere di soggiornare nelle camere dotate di terrazze private arredate con salotti in midollino, per felici momenti di relax con la propria famiglia. La struttura offre numerosi servizi aggiuntivi ma ogni camera è ideata appositamente per farvi sentire a casa. Il personale che si occupa delle pulizie è sempre puntuale e mai invadente.

Tutto questo a 50 metri dal mare azzurro della Puglia con una spiaggia privata, nelle vicinanze di Peschici e Vico del Gargano, la città degli innamorati.

**SPIAGGIA** Spiaggia Sabbia finissima e mare azzurro sono gli elementi principali della spiaggia privata di 'Orchidea Blu Hotel', attrezzata per accogliere comodamente tutti i clienti a soli 50 m di distanza dalla struttura.

Una zona riservata lungo la battigia della località balneare di San Menaio che rappresenta un'opportunità unica per le vostre vacanze, un luogo privilegiato da cui godere dello splendido mare pugliese.

**PISCINA** Luogo principale del divertimento presso 'Orchidea Blu Hotel' è la bellissima piscina. Una vasca di grandi dimensioni all'interno della quale anche i bambini potranno nuotare in tutta sicurezza.

A bordo della piscina una confortevole area relax permette ai clienti di sostare all'ombra dei gazebo, rilassandosi con una gradevole musica di sottofondo e rinfrescarsi grazie all'impeccabile servizio bar.

**RISTORANTE** Ristorante Elemento fondamentale nel soggiorno presso Orchidea Blu Hotel è la cucina.

Chef professionisti lavorano nel ristorante dell'hotel per proporre ogni giorno menu golosi all'insegna delle specialità pugliesi.

Agli ospiti è garantita una cucina delicata che sappia coniugare le tradizioni locali con le influenze moderne, predisponendo piatti per tutti i tipi di palato.

**AREA MINICLUB** L'Orchidea Blu Hotel offre una duplice area divertimento per i nostri piccoli ospiti. Una all'aperto, e una al chiuso, per far fronte a qualsiasi esigenza meteorologica.

Scivoli, altalene e divertenti giochi per i più piccoli coloreranno i momenti di svago nella nostra struttura. La zona al chiuso è ideale nelle giornate di maltempo.

**ANIMAZIONE** Lo staff animazione dell'Orchidea Blu Hotel è uno staff giovane, dinamico e preparato.

I ragazzi, coordinati magistralmente, allietano le giornate dei nostri ospiti sia nelle ore mattutine che nelle ore pomeridiane.

Momenti di svago e di divertimento si coniugheranno allo sport e allo spettacolo. Presente nello staff anche un servizio miniclub per i più piccini che trascorreranno le loro giornate tra giochi, laboratori, mare, piscina e divertimento.

**SERVIZI E ATTREZZATURE:** Nel complesso principale: bar, ristorante (prima colazione mediterranea a buffet, pranzo e cena con antipasti serviti al tavolo, secondi serviti al tavolo con piatti tipici della cucina pugliese rivisitata in chiave moderna dai noti chef Pugliaclass), una splendida sala convegni per 400 persone.

Al centro della corte una modernissima piscina. Nel parco, oltre alla zona parcheggio, sono stati ricavati spazi per il parco giochi e zone relax sotto i pini secolari.



*“Quotazioni da richiedere in agenzia”*

*Trattamento di pensione completa – bevande ai pasti*



## HOTEL STELLA MARIS\*\*\*\*

### Marina di Ginosa e dintorni

Il territorio che circonda Marina di Ginosa è popolato da luoghi suggestivi, meta di diversi itinerari turistici. Se amate la natura potrete partire alla scoperta delle tante zone naturalistiche di Basilicata e di Puglia: a cominciare dalle gravine, veri e propri canyon che si estendono da Ginosa a Grottaglie. All'interno di queste profonde cavità, popolate da diverse specie vegetali ed animali, si è sviluppata in millenni di storia, la civiltà rupestre, con testimonianze di grande rilievo. Sulle tracce di questa civiltà si inseriscono mete più rinomate come i Sassi di Matera o le Masserie di Crispiano, che recentemente hanno acquisito una nuova vocazione, trasformandosi da aziende agricole e zootecniche in strutture ricettive esclusive e ricercate. Gli amanti dell'archeologia devono fare tappa obbligata a Metaponto, per ritrovare i resti dell'antica città, fondata dagli Achei e a Taranto al rinomato museo nazionale archeologico (MARTA). Chi cerca l'arte non può non rimanere affascinato dalle testimonianze salentine in epoca barocca, dalle cattedrali romaniche di Ruvo Di Puglia, Bitonto, Trani o dalle famosissime dimore in pietra con il tetto a forma di cono. Si tratta dei trulli di Alberobello, dichiarati patrimonio dell'umanità dall'UNESCO nel 1996. Gli appassionati della storia possono scegliere di andare alla scoperta dei castelli di Federico II, il più famoso dei quali è senza dubbio Castel del Monte vicino Andria.

**Struttura:** Immersa in una pineta antistante la spiaggia, la struttura vanta una posizione agevole che rende facilmente raggiungibile il centro abitato di Marina di Ginosa

**Distanza dal mare:** La struttura sorge a circa 100 metri dal mare (spiaggia sabbiosa)

**Camere:** Arredate rispettando lo stile mediterraneo, le camere dispongono tutte di: aria condizionata, telefono, televisore, servizi privati, minibar, asciugacapelli, cassaforte. La differenza tra le camere sta nella grandezza delle finestre che sono presenti nelle camere. Le standard, hanno finestre grandi che permettono la visione all'esterno, invece le economy prevedono finestre più piccole e non permettono la visuale all'esterno. Ma nello stesso tempo, le economy sono più ampie rispetto alle standard e hanno le finestre ai bagni, che invece non hanno le standard. Le camere Superior possono ospitare fino a 5 persone e sono composte da due ambienti separati, soggiorno con divano letto e camera matrimoniale.

**Servizi:** Reception 24h, ascensore, ristorante, deposito biciclette, sala tv, bar, bar in piscina, internet point, giardino, parcheggio, dispositivi per portatori di handicap e sedie a rotelle, disponibilità di baby-sitter service, animazione, area

giochi, piscina scoperta con lettini ed ombrelloni, servizio spiaggia, spiaggia libera, noleggio biciclette

**Gluten Free:** La struttura gestisce le intolleranze alimentari, come la celiachia, ma non garantisce la non contaminazione. Gli ospiti con intolleranze e/o allergie sono da segnalare all'atto della prenotazione.

**Spiaggia:** Un breve sentiero, circondato da una lussureggiante pineta, collega l'albergo direttamente al lido privato, localizzato a soli 30 mt dall'Hotel. L'incantevole spiaggia si compone di piccoli granelli bianchi, l'arenile è ampio, il mare pulito con acqua bassa vicino alla riva.

A testimonianza della limpidezza delle acque, la città di Marina di Ginosa ha ottenuto, per il 17° anno consecutivo, il prestigioso riconoscimento della Bandiera Blu, che premia, inoltre, la qualità della costa, i servizi e, in generale, l'attenzione nei riguardi dello sviluppo sostenibile e il rispetto dell'habitat naturale. Queste caratteristiche consentono a Marina di Ginosa di rientrare a pieno titolo tra le spiagge consigliate alle famiglie, soprattutto a quelle con bambini. Il lido di Stella Maris Beach Hotel è attrezzato con diversi giochi e offre la possibilità ai piccoli ospiti di divertirsi in tutta tranquillità, garantendo ai genitori un soggiorno in sicurezza e tranquillità per i propri piccoli

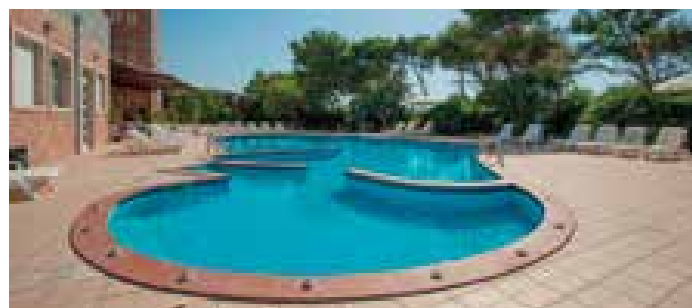
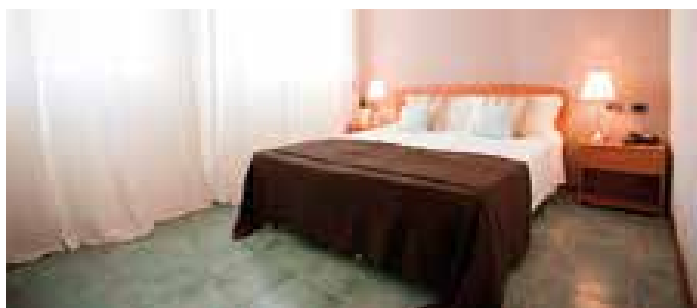

Direttamente  
sul mare



Al centro  
del paese

*“Quotazioni da richiedere in agenzia”  
Trattamento di pensione completa – bevande ai pasti*



## TORRE SERENA VILLAGE\*\*\*\*

Lo stile essenziale e accogliente del Torrerisena Resort, rinnovato nel 2023, dove dominano il bianco, il blu e il color sabbia, sembra rievocare il magico incontro tra le onde del mare e i caldi arenili, per regalarvi una completa immersione nelle bellezze del mare. Il design moderno e confortevole delle camere - con bagni rinnovati nel 2024 - lo stile accogliente e rilassante della hall e la calda ospitalità nei ristoranti e nei bar sono un omaggio all'autentico spirito pugliese.

**SPIAGGIA** : La spiaggia sabbiosa e privata del Torrerisena Resort è dotata di ogni comfort, con attrezzature completamente rinnovate: ombrelloni riservati - più grandi e dotati di cassaforte nelle prime tre file, ombrelloni standard nelle altre file - tutti con due lettini; spogliatoi e docce, bar e desk informazioni. Abbracciata da un'ampia e suggestiva pineta dell'Arco ionico, in una zona che per la qualità del suo mare e delle sue spiagge sabbiose è riconosciuta da oltre vent'anni "Bandiera Blu", la spiaggia è collegata dal servizio navetta gratuito (non corredata di pedana per disabili) con orario continuato (con breve sosta a ora di pranzo) al centro del resort, dal quale dista 700 m, percorribili anche a piedi, in buona parte all'ombra della pineta. A disposizione degli ospiti barche a vela e windsurf (salvo negli orari dei corsi) canoe, paddle surf e pedalò, campo da beach tennis, campo da beach volley e servizi del Bluserena SeaSport (alcuni a pagamento). Il mare è poco profondo, con fondale sabbioso e digradante, ideale per la balneazione dei bambini. Le caratteristiche del fondale possono variare nel tempo. Il resort è privo di barriere architettoniche. In spiaggia sono a disposizione due sedie JOB, specifiche per il bagno in mare e, a richiesta, è possibile noleggiare sedie a rotelle. Non sono previsti servizi di accompagnamento individuale. Assistenza bagnanti garantita dalla presenza dei bagnini negli orari esposti.

curati in ogni dettaglio. **RISTORAZIONE**: nuove, accoglienti atmosfere nei nostri ristoranti rinnovati nel 2023, eleganti, moderni e accoglienti, con proposte culinarie ricche, varie e di qualità, per una vacanza all'insegna del gusto e del comfort. I nostri chef vi condurranno alla scoperta del territorio regionale, delle tradizioni italiane e di quelle internazionali e con lo Show cooking vi delizieranno ogni giorno con piatti cucinati a vista. Vino alla spina e acqua microfiltrata compresi durante i pasti. Una selezione di vini locali in bottiglia e altre bibite sono disponibili a pagamento con Smart card. Al Torrerisena Resort è presente un ristorante centrale con quattro sale climatizzate. Inoltre, è presente un'area ombreggiata esterna, Il Patio, gratuita e prenotabile alla conferma. In caso di maltempo i clienti del Patio e del ristorante tematico si sposteranno al ristorante centrale a partire dalle 13.45 a pranzo e dalle 20.45 a cena. A disposizione, e su richiesta, cestini da viaggio in sostituzione dei pasti. Il personale di sala, numeroso, selezionato e attento, garantirà un continuo riassortimento dei buffet: sarete accolti con cortesia, sorriso e gentilezza. **SPORT**: offre tante opportunità per una vacanza all'insegna dello sport, del fitness e del wellness. Per chi ama il fitness, oltre alla moderna area fitness con assistenza di istruttori qualificati in orari prestabiliti, attrezzata con macchine isotoniche, manubri, tappeto walking, bici da spinning, balance board, corda sviluppo forza e ginnastiche di gruppo, tante altre attività: Yoga, Zumba, Tai chi Stretch (novità 2024), Acquagym, Nordic Walking, Latin fitness (novità 2024), danza e ginnastica aerobica si fondono in un'esperienza intensa a ritmo di hip-hop, samba e salsa; jump fitness, il tappeto elastico che aiuta a bruciare calorie a ritmo di musica.



Bambini  
gratis



Animali  
ammessi

L'animazione, sempre presente e mai invadente, quotidianamente proporrà: Tai chi Stretch (novità 2024), corsi di vela e windsurf (collettivi), acquagym, tornei sportivi, balli di gruppo. **CAMERE DAL COMFORT TUTTO NUOVO**: un design moderno e fresco e colori tenui in sintonia con la natura caratterizza le 400 camere del Torrerisena Resort, con zona notte rinnovata nel 2023 e bagno nel 2024, poste in edifici di 2 piani, suddivise in camere Classic, Superior, Family e Premium. Le camere al piano terra, alcune dispongono di giardino, quelle al primo piano di balconcino. Distanza massimo 700 m dal mare (navetta gratuita per la spiaggia, non corredata di pedane per disabili; non sono previsti accompagnamenti individuali). Su richiesta, possibilità di camere comunicanti e per diversamente abili. Nelle camere vige il divieto di fumo; è consentito fumare nei giardini e sui balconi delle camere. **L'ANIMAZIONE**: un'animazione straordinaria, con una grande équipe di animatori. Non solo divertimento, ma servizi puntuali e affidabili per i nostri ospiti d'ogni età: i Club dei bambini e dei ragazzi, fitness, corsi sportivi e tornei, feste, giochi, balli ed escursioni. Ogni sera, nel grande anfiteatro, musical, cabaret, commedie e varietà, spettacoli

*“Quotazioni su richiesta”  
Trattamento di pensione completa “più”*

**Inizio/Fine soggiorno**: domenica/domenica. Consegna camere alle ore 16.00, rilascio entro le ore 10.00.



## GRAN SERENA HOTEL \*\*\*\*

Uno stile accogliente ed elegante, dalle tenui gradazioni che vanno dal color sabbia al bianco, impreziosito da elementi naturali che rievocano i colori della macchia mediterranea. Vieni a scoprire il nuovo stile del GranSerena Hotel, completamente rinnovato, dove nelle camere, nei ristoranti, nella hall e nei bar si respira l'autentica atmosfera pugliese. Dal 2024 potrai scegliere il meglio per il tuo soggiorno al GranSerena Hotel, con le nuovissime Suite, spaziose e confortevoli, anche vista mare, e il nuovo Parco Termale.

**LA SPIAGGIA:** un rinnovato comfort anche in spiaggia. L'ampia spiaggia sabbiosa e privata del GranSerena Hotel è dotata di ogni comfort, con attrezzature completamente rinnovate nel 2023: ombrelloni riservati - più grandi e dotati di cassaforte nelle prime tre file, ombrelloni standard nelle altre file - tutti con due lettini; spogliatoi e docce, bar e desk informazioni.

La spiaggia è raggiungibile a piedi attraversando il parco dell'hotel e dista 200 m circa dalle camere. A disposizione degli ospiti, durante il periodo estivo, barche a vela (salvo negli orari dei corsi), windsurf, paddle surf, canoe, pedalò, i servizi del Bluserena SeaSport (alcuni a pagamento). Per i più piccoli la balneazione sicura (in acqua bassa) è possibile in una fascia di 20 m dalla battigia: a 5 m il fondale marino è a 60 cm circa. Le caratteristiche del fondale possono variare nel tempo. L'hotel è privo di barriere architettoniche. In spiaggia sono a disposizione due sedie JOB specifiche per il bagno in mare e, a richiesta, è possibile noleggiare sedie a rotelle. Non sono previsti servizi di accompagnamento individuale. Assistenza bagnanti garantita dalla presenza dei bagnini negli orari esposti. L'animazione, sempre presente e mai invadente, quotidianamente proporrà: Tai chi Stretch (novità 2024), corsi di vela e windsurf (collettivi), acquagym, tornei sportivi, balli di gruppo (durante il periodo estivo). **CAMERE:** dal comfort tutto nuovo. Un design moderno e fresco e colori tenui in sintonia con la natura caratterizza le 317 camere, rinnovate nel 2023, poste in un edificio di 6 piani, suddivise in camere Classic, Superior, Premium, Family e le nuovissime Junior Suite. Su richiesta possibilità di camere per diversamente abili. Nelle camere vige il divieto di fumo; è consentito fumare sui balconi delle camere. **RISTORAZIONE:** nuove, accoglienti atmosfere nei nostri ristoranti rinnovati nel 2023, eleganti, moderni e accoglienti, con proposte culinarie ricche, varie e di qualità, per una vacanza all'insegna del gusto e del comfort. I nostri chef vi condurranno alla scoperta del territorio regionale, delle tradizioni italiane e di quelle internazionali e con lo Show cooking vi delizieranno ogni giorno con piatti cucinati a vista. Vino alla spina e acqua microfiltrata compresi durante i pasti. Una selezione di vini locali in bottiglia e altre bibite sono disponibili a pagamento con Smart card.

Al GranSerena Hotel è presente un ristorante centrale con due sale climatizzate. Inoltre, è presente un'area ombreggiata esterna, Il Patio, gratuita e prenotabile alla conferma, disponibile dal 26.05 all'08.09.2024). In caso di maltempo i clienti del Patio e del ristorante tematico si sposteranno al ristorante centrale a partire dalle 13.45 a pranzo e dalle 20.45 a cena. A disposizione, e su richiesta, cestini da viaggio in sostituzione dei pasti. Il personale di sala, numeroso, selezionato e attento, garantirà un continuo riassortimento dei buffet: sarete accolti con cortesia, sorriso e gentilezza. **SPORT:**

Il GranSerena Hotel offre tante opportunità per una vacanza all'insegna dello sport, del fitness e del wellness. Per chi ama il fitness, oltre alla moderna area fitness con assistenza di istruttori qualificati in orari prestabiliti, attrezzata, con macchine isotoniche, manubri, bici da spinning, balance board, corda sviluppo forza, e ginnastiche di gruppo, tante altre attività: Yoga, Zumba, Tai chi Stretch (novità 2024), Acquagym, Nordic Walking, Latin fitness (novità 2024), danza e ginnastica aerobica si fondono in un'esperienza intensa a ritmo di hip-hop, samba e salsa; jump fitness, il tappeto elastico che aiuta a bruciare calorie a ritmo di musica. La presenza dell'istruttore in area fitness è garantita durante il periodo estivo. In spiaggia sono disponibili barche a vela (salvo negli orari dei corsi), windsurf e canoe, paddle surf e pedalò.



Direttamente  
sul mare



Bambini  
gratis



Animali  
ammessi

*“Quotazioni su richiesta”  
Trattamento di pensione completa “più”*

Arrivi e partenze di domenica. Consegna camere a partire dalle 16:00; rilascio ore 10:00



**CIRELLA  
DI DIAMANTE**



# CALABRIA



**STECCATO  
DI CUTRO**

**SQUILLACE**

**TROPEA**  
**BRIATICO**  
**ZAMBRONE**

**NICOTERA**  
**SANT'ANDREA  
DELLO JONIO**

NAUSICAA VILLAGE

**SANT'ANDREA DELLO JONIO**

DOLOMITI SUL MARE

**BRIATICO**

RESORT SCIABACHE

**ZAMBRONE**

NICOTERA BEACH VILLAGE

**NICOTERA**

VILLAGGIO CLUB LA PACE

**TROPEA**

SERENE' VILLAGE

**STECCATO DI CUTRO**

SUNBEACH RESORT

**GOLFO DI SQUILLACE**

HOTEL CLUB GUARDACOSTA

**CIRELLA DI DIAMANTE**



## NAUSICAA VILLAGE\*\*\*\*

**POSIZIONE:** Nel cuore della Magna Grecia, nel versante jonico della Calabria, il Villaggio Nausicaa è situato a 500 mt dal centro abitato di Sant'Andrea dello Jonio e a 9 km da Soverato. Sorge in uno dei punti più belli della costa jonica ed è costituito da un corpo centrale e da diversi nuclei di casette bianche immerse nel curatissimo verde tra piante ed ulivi secolari. Direttamente sulla lunga spiaggia di sabbia bianca che si estende per chilometri davanti ad un mare limpido e pulito. Un Villaggio, con clientela anche internazionale, adatto sia alle famiglie, sia a gruppi di amici, dove tutti potranno trovare il piacere di una bella vacanza da ricordare..

**DESCRIZIONE SERVIZI** Le camere: sono in totale 174, ubicate sia nel corpo centrale che nei villini a schiera a due piani circondate dal verde, si suddividono in: **Camere Standard** ubicate nei villini sono tutte dotate di aria condizionata, ventilatore a pale, frigo, servizi con doccia ed asciugacapelli, tv LCD, cassetta di sicurezza; disponibili nelle seguenti tipologie: **Doppie**, ubicate sia al piano terra con giardino comune che al primo piano con balconcino; **Family per 4/5 persone** a 2 vani, composte da camera matrimoniale e camera 2/3 letti, ubicate al piano terra con giardino in comune (aria condizionata e Tv solo in un vano). **Camere Comfort: completamente ristrutturate nell'inverno 2024/2025**, ubicate sia nel corpo centrale che nei villini, dispongono di aria condizionata, frigo, servizi con ampio box doccia ed asciugacapelli, tv 32 pollici, wi-fi, cassetta di sicurezza; sono delle seguenti tipologie: **Doppie/Triples**: con balcone se ubicate al 1° e 2° piano del corpo centrale o con giardino comune se la piano terra dei villini; **Doppie/Triples con terrazza**: ubicate nei villini, al 1° piano con ampia terrazza di 16mq attrezzata con veranda in legno, tavolo e sedie. **RISTORANTE**: sala ristorante in veranda aperta con prima colazione (dalle 07.30 alle 09.30), pranzo (dalle 12.30 alle 14.00) e cena (dalle 19.30 alle 21.00) a buffet e menu a scelta tra 2 primi, 2 secondi con contorni vari, frutta e dessert; organizzazione di serate con prodotti tipici (**acqua naturale e gassata, vino in caraffa inclusi**). Sistemazione in tavoli assegnati per ogni camera. **Celiachia e intolleranze alimentari**: per quanto riguarda i cibi serviti a buffet non è garantita la totale assenza di contaminazione crociata nella fase di preparazione e/o di somministrazione delle pietanze. Si fa presente però che al ristorante sarà possibile trovare una grande varietà di alimenti, fra cui anche pietanze che solitamente non contengono glutine. **SERVIZI**: bar a bordo piscina con soft all inclu-

sive dalle 08.30 alle 24.00 che comprende: bevande analcoliche da dispenser; reception, ascensore corpo centrale, parcheggio interno incustodito, fotografo, area WIFI gratuita, servizio medico a richiesta a pagamento; a 500 mt. negozi, chiesa, farmacia e bancomat. **BIBERONERIA**: (inclusa nella quota infant) disponibile su richiesta 24 ore al giorno per bambini 0/3 anni, dispone di cucina attrezzata con scaldabiberon, microonde, frullatore, frigorifero, piastre elettriche, utensili. Nei periodi di bassa affluenza disponibile piccola area preparazione pasti presso il ristorante. Assistenza con personale ai pasti alle ore 12.00-13.15 e 19.00-20.15. A pranzo e cena, vengono forniti alimenti base quali ad esempio latte, pastina, brodo vegetale, passati di verdure. Disponibili inoltre fasciatoio, vaschette per bagnetto e passeggini (fino ad esaurimento e con cauzione). A pagamento prodotti specifici per l'infanzia. **SPIAGGIA**: di fronte al villaggio, con attraversamento del lungomare, ampia e di sabbia bianca eccetto sulla battigia dove sono presenti piccoli ciottoli misto sabbia. Attrezzata con 1 ombrellone, 1 sdraio ed 1 lettino per camera; docce, servizi, spogliatoio ed infermeria. Prima e seconda fila con supplemento fino ad esaurimento e con un noleggio di 2 teli mare a camera a soggiorno inclusi (cambio extra a pagamento). Noleggio teli mare (con cauzione). **SPORT E SVAGO**: 1 campo polivalente tennis/basket in cemento, 1 campo da calcio a 5 in erba sintetica con illuminazione notturna, 1 campo da pallavolo in erba sintetica, beach-volley, canoa, fitness, ping-pong, bocce in spiaggia, calciobalilla, piscina per adulti (prof. m. 1,20-1,60), piscina per bambini (prof. m. 0,70), parco giochi, animazione diurna e serale. Per i più piccoli vengono organizzate attività di intrattenimento tipo Baby Dance e sono a disposizione giochi, spazi e strutture attrezzate. Mini Club 3 -12 anni e Junior Club 12-16 anni. **ANIMALI**: ammessi di piccola taglia (max 10 kg) su richiesta, solo nelle camere Standard dedicate. Non ammessi nelle zone comuni (piscina, spiaggia e ristorante). **SOGGIORNI**: Da Domenica ore 17:00 a Domenica ore 10:00. Liberi su richiesta (minimo 3 notti fino al 29/06 e dal 07/09, 7 notti nei restanti periodi). I soggiorni iniziano sempre con la cena e terminano col pranzo.

### QUOTE SETTIMANALI A PERSONA IN SOFT ALL INCLUSIVE

PERIODI	NOTTI	LISTINO "FLEX PRICE"		SMART PRICE	BEST PRICE AL 30/04	RIDUZIONI LETTO AGGIUNTO					
		CAMERA COMFORT	CAMERA STANDARD			3° LETTO IN TRIPLA COMFORT	3°/4°/5° LETTO FAMILY STANDARD	DAI 14 ANNI	DAI 14 ANNI	DAI 14 ANNI	DAI 14 ANNI
01/06 - 15/06	7	590	532	-10%	-20%	GRATIS (*)	25%	50%	25%		
15/06 - 22/06	7	658	595	-10%	-20%	GRATIS (*)	25%	50%	25%		
22/06 - 29/06	7	693	630	-10%	-20%	GRATIS (*)	25%	50%	25%		
29/06 - 06/07	7	735	658	-10%	-15%	GRATIS (*)	25%	50%	25%		
06/07 - 13/07	7	784	700	-10%	-15%	GRATIS (*)	25%	50%	25%		
13/07 - 20/07	7	875	784	-10%	-15%	GRATIS (*)	25%	50%	25%		
20/07 - 27/07	7	875	784	-10%	-15%	GRATIS (*)	25%	50%	25%		
27/07 - 03/08	7	875	784	-10%	-15%	GRATIS (*)	25%	50%	25%		
03/08 - 10/08	7	1085	966	-10%	-15%	GRATIS (*)	25%	50%	25%		
10/08 - 17/08	7	1190	1064	-10%	-15%	GRATIS (*)	25%	50%	25%		
17/08 - 24/08	7	1150	1022	-10%	-15%	GRATIS (*)	25%	50%	25%		
24/08 - 31/08	7	875	784	-10%	-15%	GRATIS (*)	25%	50%	25%		
31/08 - 07/09	7	693	630	-10%	-20%	GRATIS (*)	25%	50%	25%		
07/09 - 14/09	7	623	567	-10%	-20%	GRATIS (*)	25%	50%	25%		
14/09 - 21/09	7	590	532	-10%	-20%	GRATIS (*)	25%	50%	25%		
21/09 - 28/09	7	590	532	-10%	-20%	GRATIS (*)	25%	50%	25%		



#### PROMO PRENOTA PRIMA: (SOGGETTE A DISPONIBILITA' LIMITATA):

"BEST PRICE" VALIDO SOLO PER PRENOTAZIONI CONFERMATE ENTRO IL 30/04 CON VERSAMENTO ACCONTO 30%

"SMART PRICE": VALIDO PER PRENOTAZIONI CONFERMATE ALMENO 30 GIORNI PRIMA DELL'INIZIO DEL SOGGIORNO

(\*) GRATUITA' 3/14 ANNI IN TERZO LETTO IN CAMERA COMFORT: SOGGETTA A CONTINGENTAMENTO, SU RICONFERMA, ESAURITA LA DISPONIBILITA' DEDICATA VERRA' APPLICATA LA RIDUZIONE DEL 70%;

FAMILY STANDARD (A 2 VANI): OCCUPAZIONE MINIMA 4 PERSONE (OLTRE I 3 ANNI), 0 3 QUOTE INTERE.

INFANT 0/3 ANNI: OBBLIGATORIO IN LOCO EURO 10 AL GIORNO, INCLUDE CULLA E SERVIZIO DI BIBERONERIA;

SUPPLEMENTO CAMERA COMFORT CON TERRAZZA 16 MQ: +15% (SOLO DOPPIE/TRIPLE);

SUPPLEMENTO CAMERA SINGOLA (su richiesta): +30%

SINGLE + BAMBINO 3/14 ANNI: RIDUZIONE DEL 40% SUL 1° BAMBINO, RIDUZIONE DEL 70% SUL 2° BAMBINO;

SOGGIORNI INFERIORI A 3 NOTTI: + 20% (SEMPRE SU RICHIESTA);

TESSERA CLUB: OBBLIGATORIA DA PAGARE IN LOCO EURO 7 A PERSONA AL GIORNO A PARTIRE DA 3 ANNI;

ANIMALI: AMMESSI DI PICCOLA TAGLIA (MAX 10KG) EURO 8 AL GIORNO, SOLO NELLE CAMERA STANDARD, DA RICHIEDERE ALLA PRENOTAZIONE E DA PAGARE IN LOCO, SISTEMAZIONE IN CAMERE DEDICATE, NON AMMESSI NELLE ZONE COMUNI (RISTORANTE, PISCINA E SPIAGGIA);

SUPPLEMENTO PRIME FILE IN SPIAGGIA (DA PRENOTARE E PAGARE IN LOCO): PRIMA FILA EURO 15 AL GIORNO A CAMERA, SECONDA FILA EURO 10 AL GIORNO A CAMERA (SU RICHIESTA FINO AD ESAURIMENTO) INCLUSO UN NOLEGGIO DI 2 TELI MARE A CAMERA A SOGGIORNO (CON CAUZIONE); NOLEGGIO TELO MARE: EURO 5 A TELLO A CAMBIO (CAUZIONE EURO 10);

TASSA DI SOGGIORNO: OBBLIGATORIA EURO 1 AL GIORNO A PERSONA A PARTIRE DAI 15 ANNI, DA SALDARE ALL'ARRIVO.





## VILLAGGIO CLUB DOLOMITI SUL MARE\*\*\*\*

### Briatico

**Posizione:** a due passi da Tropea, affacciato sullo splendido mare di Briatico sorge il Villaggio Dolomiti sul Mare, il villaggio 4 stelle per vacanze da sogno in Calabria. L'antica tenuta è inserita in un paesaggio di incantevole bellezza, con ulivi secolari, palme e buganvillee per conquistare gli ospiti attraverso il fascino tipicamente mediterraneo e rurale di questo territorio che si fonde con il mare mozzafiato della Costa Tirrenica Calabrese. **COME ARRIVARE:** Segui A1/E45, A30 e A2 in direzione di SS 18 Tirrena Inferiore/SS18 a Pizzo. Prendi l'uscita Pizzo Calabro da A2 Segui SS522 in direzione di Corso Margherita a Briatico.

**DESCRIZIONE E SISTEMAZIONI: Camere:** distano dai 200 ai 500 metri dal mare, alcune godono della vista mare (a pagamento) e tutte dispongono di aria condizionata, minifrigo, servizi privati con doccia e asciugacapelli, televisore, cassaforte; molte dispongono di un'ampia veranda esterna coperta con sedie e tavolino. Alcune quadruple sono inserite in ampie bicamere composte da camera matrimoniale e soggiorno con 2 lettini o letto a castello. Ogni camera è dotata di letto matrimoniale, televisore, servizi privati con doccia e asciugacapelli, aria condizionata e minifrigo. Godono tutte di una magnifica vista sul mare. Il cambio della biancheria da letto avviene 1 volta alla settimana mentre per quella da bagno il cambio è a giorni alterni. **Ristorante:** ristorante (prima colazione a buffet tipica della tradizione italiana con base dolce, con distributori automatici di bevande calde e fredde, pranzo e cena con servizio al tavolo o a buffet assistiti dal personale di sala per la composizione dei piatti delle portate principali per mantenere alto il livello di decoro e di igiene, **acqua e vino da distributori automatici ai pasti senza limitazione**). Possibilità di menù celiaci con supplemento da regolare in loco (pasti senza glutine a menù fisso senza scelta con cambio giornaliero). **Servizi ed attrezzature:** wi-fi free point nella hall e in piscina, reception, bar panoramico con ampia sala con comodi divani, chiosco bar in spiaggia, parco giochi attrezzato per bambini, piscina posizionata al centro di un'ampia zona solarium con lettini e ombrelloni (fino ad esaurimento) circondata da un giardino rigoglioso con bellissimi fiori e palme, piscina per bambini, campo da tennis/ calcetto, anfiteatro, animazione diurna e serale, baby club, miniclub, junior club, parcheggio interno incustodito. **Spiegia:** La struttura sorge direttamente sul mare. La spiaggia privata è di sabbia fine ed è lambita da un mare limpido e cristallino, con fondale basso, caratteristiche che la rendono adatta anche per famiglie con bimbi piccoli, che potranno divertirsi in tutta tranquillità. A disposizione degli ospiti un ombrellone, una sdraio ed un lettino a camera ed una comoda navetta da e per la spiaggia ad orari prestabiliti. **Tessera Club:** obbligatoria da pagare in loco (dai 3 anni in poi), include: servizio spiaggia (1 ombrellone e 1 sdraio ad unità abitativa, senza assegnazione), navetta da e per spiaggia ad orari prestabiliti, uso diurno



dei campi sportivi, uso della piscina, animazione diurna e serale con spettacoli, cabaret, gare, tornei sportivi, aerobica, acquagym, baby club 4/7 anni, mini club 7/11 anni e junior club 11/17 anni. **ANIMALI:** ammessi con certificati di vaccinazione, di piccola taglia, con supplemento in loco, previa disponibilità. Non sono ammessi nelle aree comuni. **SOGGIORNI:** da domenica dalle ore 17:00 alle ore 20:00/ a Domenica ore 10:00. Il soggiorno comincerà con il pranzo del giorno di arrivo e terminerà con la colazione del giorno di partenza.

#### QUOTE SETTIMANALI A PERSONA IN PENSIONE COMPLETA CON BEVANDE AI PASTI

PERIODI	NOTTI	LISTINO UFFICIALE	PRENOTA PRIMA	3° LETTO 3/14 ANNI	4° LETTO 3/14 ANNI	5° LETTO 3/14 ANNI	6° LETTO 3/14 ANNI
08/06 - 15/06	7	380	330	GRATIS	50%	50%	50%
15/06 - 22/06	7	380	330	GRATIS	50%	50%	50%
22/06 - 29/06	7	420	375	GRATIS	50%	50%	50%
29/06 - 06/07	7	510	455	GRATIS	50%	50%	50%
06/07 - 13/07	7	550	495	GRATIS	50%	50%	50%
13/07 - 20/07	7	630	595	GRATIS	50%	50%	50%
20/07 - 27/07	7	670	595	GRATIS	50%	50%	50%
27/07 - 03/08	7	740	630	GRATIS	50%	50%	50%
03/08 - 10/08	7	850	715	GRATIS	50%	50%	50%
10/08 - 17/08	7	1.100	980	GRATIS	50%	50%	50%
17/08 - 24/08	7	1.050	935	GRATIS	50%	50%	50%
24/08 - 31/08	7	800	715	GRATIS	50%	50%	50%
31/08 - 07/09	7	460	420	GRATIS	50%	50%	50%
07/09 - 14/09	7	420	375	GRATIS	50%	50%	50%

**PRENOTA PRIMA: TARIFFE VALIDE PER PRENOTAZIONI CONFERMATE ENTRO IL 30/03/2025**  
(SOGGIORNO MIN. 7 NOTTI, SOGGETTE A DISPONIBILITA' LIMITATA)

**INFANT 0/3 ANNI:** GRATUITI IN CULLA PROPRIA, PASTI DA MENU' INCLUSI, DA SEGNALARE ALLA PRENOTAZIONE;  
**CULLA:** NON DISPONIBILE;  
**SUPPLEMENTO DOPPIA USO SINGOLA:** 20% DAL 13/07 AL 24/08, SENZA SUPPLEMENTO NEI RESTANTI PERIODI;  
**VISTA MARE (DISPONIBILE SU RICHIESTA PER DUS/DOPPIE/TRIPLE E QUADRUPLE):** EURO 100 A SETTIMANA A CAMERA DA REGOLARE IN AGENZIA;  
**SUPPLEMENTO MENU' CELIACI:** EURO 10 PER PERSONA AL GIORNO DA PAGARE IN LOCO (PASTI SENZA GLUTINE A MENU' FISSO SENZA SCELTA CON CAMBIO GIORNALIERO);  
**ANIMALI:** EURO 105 A SETTIMANA DA PAGARE IN LOCO, PREVIA DISPONIBILITA';  
**TESSERA CLUB:** OBBLIGATORIA DAI 3 ANNI EURO 45 A SETTIMANA A PERSONA DA REGOLARE IN LOCO;  
**TASSA DI SOGGIORNO:** SE PREVISTA DA REGOLARE ALL'ARRIVO IN LOCO.

L'età dei bambini si intende sempre non compiuta.







**VILLAGGIO CLUB  
DOLOMITI SUL MARE\*\*\*\***

Calabria



Briatico





## SCIABACHE RESORT\*\*\*\*

A soli 8 km da Tropea, il **Resort Sciabache a Zambrone** è fronte mare con immensi spazi verdi, grandi piscine, il team d'animazione è particolarmente adatto per famiglie con bambini. Le camere e gli appartamenti sono confortevoli e ristrutturati recentemente. **ALLOGGI:** JUNIOR SUITE Posizionato al piano terra è adatto a 2/4 persone. Posizionato al piano terra, può ospitare 2 adulti + 2 junior, con patio attrezzato, cassaforte, frigo, area condizionata, tv, bollitore, possibilità di culla. **FAMILY SUITE** Situato al primo piano, può ospitare fino a un massimo di 5 persone ed un infant, con terrazzo attrezzato, cassaforte, frigo, area condizionata, tv, bollitore, possibilità di culla. **JUNIOR CLASSIC SUITE** Bilocale ristrutturato e riarredato al piano terra, può ospitare 2 adulti + 2 junior. Con patio attrezzato, cassaforte, frigo, area condizionata, tv, bollitore, possibilità di culla. **EXCLUSIVE ROOMS** Nuovo design. Al piano terra con ingresso indipendente. Perfetta per coppie. Con patio attrezzato, cassaforte, area condizionata, tv, bollitore, frigo bar, doccia. **RISTORANTE** Il nostro ristorante offre un'esperienza culinaria che celebra i sapori e i prodotti locali della Calabria. La nostra cucina si basa sull'utilizzo di ingredienti di alta qualità provenienti, generalmente, dalle aziende agricole della regione, per offrire ai nostri ospiti piatti gustosi e autentici. Offriamo una vasta gamma di piatti, tra cui antipasti a base di salumi e formaggi locali, primi piatti con pasta fresca e sughi fatti con pomodori del territorio, pesce fresco e carni di qualità provenienti da allevamenti locali. I nostri dolci sono il perfetto finale per una cena indimenticabile. La nostra sala interna climatizzata è l'ambiente perfetto per gustare i nostri piatti prelibati in un'atmosfera elegante e raffinata. In alternativa, la sala all'aperto offre un'esperienza diversa immersi nella bellezza del nostro paesaggio. E' altresì presente una saletta biberoneria di fronte al ristorante, dedicata ai pasti dei più piccoli dai 0 ai 3 anni. All'interno si trova una piccola cucina attrezzata con scaldabiberon, sterilizzatore, seggioloni ed alcuni alimenti base in modo da essere autonomi e rispettare le abitudini dei vostri bambini. **SPORT & WELLNESS** All'interno del Resort Sciabache è presente un'oasi di relax e benessere dove potrete rigenerare corpo e mente. Disponiamo di un fitness center che offre la possibilità di trascorrere del tempo per la cura e l'allenamento del vostro corpo: nostro centro è allestito con diverse attrezzature Technogym: cyclette, tapis roulant e multistation. Piscine Se invece della spiaggia preferite stare in pi-

scina accomodatevi pure sui nostri lettini! Nell'area piscina troviamo una vasca semiolimpionica e una vasca da relax con giochi d'acqua tra cui idromassaggio. Per i più piccini, è presente una vasca baby. L'area piscina è completata da un solarium, arredata con ombrelloni e lettini e un anfiteatro. **SPIAGGIA** Direttamente dal villaggio, a soli 30 metri di distanza, potrete accedere alla nostra spiaggia di sabbia bianca. A ogni alloggio è assegnato un ombrellone con due lettini. L'accesso alla spiaggia è garantito anche per gli ospiti diversamente abili. **ANIMAZIONE** L'animazione è un servizio sul quale il Resort Sciabache ha sempre puntato, cercando di soddisfare tutta la famiglia, dal più grande al più piccolo con varie attività che spaziano dai giochi di società alle attività sportive. Miniclub (età min. 4 anni): giochi in spiaggia, gare a percorsi, giochi di pittura e disegno, canzoni, filastrocche, baby dance, teatro, giochi e pasticcini, sport, spettacolo serale baby. Adulti e junior: tennis, calcetto, aerobica, acquagym in piscina, cross fitness, beach volley, tiro con l'arco, ping pong, balli di gruppo, tornei sedentari, giochi in spiaggia, spettacolo serale. **WiFi:** disponibile nell'area reception **ANIMALI** Ammessi di piccola taglia max 8kg, € 15/giorno. Ammessi nelle aree comuni al guinzaglio. Ammessi solo nella sala esterna del ristorante. **TASSA DI SOGGIORNO** € 4,00 a persona (dai 16 anni) a notte.



 **Direttamente sul mare**

 **Piano famiglia 4=3**

 **Animali ammessi**



### QUOTE SETTIMANALI A PERSONA IN PENSIONE COMPLETA + ACQUA AI PASTI

PERIODI	NOTTI	EXCLUSIVE ROOM	JUNIOR SUITE	FAMILY SUITE	RIDUZIONI INFANT 0/3 ANNI	LETTI AGGIUNTI 3°/4°/5° LETTO SENZA LIMITI D'ETA'
01/06 - 08/06	7	630	560	630	GRATIS	50%
08/06 - 15/06	7	630	560	630	GRATIS	50%
15/06 - 22/06	7	700	630	700	GRATIS	50%
22/06 - 29/06	7	700	630	700	GRATIS	50%
29/06 - 06/07	7	700	630	700	GRATIS	50%
06/07 - 13/07	7	980	910	980	GRATIS	50%
13/07 - 20/07	7	980	910	980	GRATIS	50%
20/07 - 27/07	7	980	910	980	GRATIS	50%
27/07 - 03/08	7	1120	1050	1120	GRATIS	50%
03/08 - 10/08	7	1120	1050	1120	GRATIS	50%
10/08 - 17/08	7	1190	1120	1190	GRATIS	50%
17/08 - 24/08	7	1120	1050	1120	GRATIS	50%
24/08 - 31/08	7	980	910	980	GRATIS	50%
31/08 - 07/09	7	700	630	700	GRATIS	50%
07/09 - 14/09	7	630	560	630	GRATIS	50%

Check-in: dalle 16.00 Check-out: entro le 10.00

**INFANT 0/3 ANNI:** GRATUITI IN CULLA PROPRIA, CULLA SU RICHIESTA € 8 AL GIORNO

**ANIMALI:** Ammessi di piccola taglia max 8kg, € 15/giorno

**TESSERA CLUB:** INCLUSA

**TASSA DI SOGGIORNO** € 4 A NOTTE A PARTIRE DAI 16 ANNI





# NICOTERA BEACH VILLAGE\*\*\*\*

**POSIZIONE:** sorge a Nicotera Marina, sulla costa tirrenica della Calabria in un'oasi di vera tranquillità, in un territorio ricco di vegetazione tra un agrometo ed una pineta lontano da strade e centri abitati e dove si possono ammirare le magiche Isole Eolie che emergono dal mare. Ed in quel tratto di costa caratterizzato di spiagge e mare cristallino, che da Pizzo Calabro a Nicotera prende il nome di Costa degli Dei, è ubicato il Nicotera Village. Inoltre, la pineta adiacente al villaggio, chiusa a auto e moto, è percorribile con percorsi pedonali, ciclabili ed a cavallo e costeggia per 2 Km, l'azzurro mare e il litorale sabbioso fino al centro di Nicotera Marina. **COME ARRIVARE:** In auto: Autostrada A3 (Salerno-Reggio Calabria) uscita Rosarno e dopo 10 Km si arriva in Hotel. In aereo: aeroporto di Lamezia Terme a 80 Km. e Reggio Calabria a 80 Km circa. In treno: stazione ferroviaria di Rosarno a 8 Km. **DESCRIZIONE E SERVIZI:** Le 300 unità abitative, in stile mediterraneo con colori a tinta tenue e con sfumature cromatiche che vanno dall'azzurro al blu mare, rievocano i colori del cielo e del mare e sono suddivise in varie tipologie tra singole, doppie, triple, triple plus, e comode suite x 4/5 posti (2 camere e 1 bagno). Le camere sono tutte dotate di servizi con doccia, aria condizionata, TV satellitare, phon, cassaforte, telefono, frigobar, patio o balcone. Le camere triple sono composte da letto matrimoniale e letto aggiunto. Le camere triple plus invece con eventuale 4° letto aggiunto. Inoltre, per i nuclei familiari



## QUOTE SETTIMANALI A PERSONA IN ALL INCLUSIVE

PERIODI	LISTINO UFFICIALE	RIDUZIONE LETTO AGGIUNTO			
		3° LETTO 3/14 ANNI	CAMERA STANDARD 3° LETTO DAI 14 ANNI	4° LETTO 3/14 ANNI (TRIPLA PLUS)	SUITE 3°/4°/5° LETTO DAI 3 ANNI
31/05 - 07/06	490	GRATIS	50%	50%	50%
07/06 - 14/06	525	GRATIS	50%	50%	50%
14/06 - 21/06	560	GRATIS	50%	50%	50%
21/06 - 28/06	595	GRATIS	50%	50%	50%
28/06 - 05/07	700	GRATIS	50%	50%	50%
05/07 - 12/07	805	GRATIS	50%	50%	50%
12/07 - 19/07	875	GRATIS	50%	50%	50%
19/07 - 26/07	875	GRATIS	50%	50%	50%
26/07 - 02/08	875	GRATIS	50%	50%	50%
02/08 - 09/08	980	GRATIS	50%	50%	50%
09/08 - 16/08	1225	GRATIS	50%	50%	50%
16/08 - 23/08	1190	GRATIS	50%	50%	50%
23/08 - 30/08	945	GRATIS	50%	50%	50%
30/08 - 06/09	735	GRATIS	50%	50%	50%
06/09 - 13/09	560	GRATIS	50%	50%	50%
13/09 - 20/09	525	GRATIS	50%	50%	50%

o adulti, di 4/5 persone, sono disponibili ampie e confortevoli Suite con patio o terrazza e sono composte da una camera con letto matrimoniale, un soggiorno con 2 divani letto singoli o 1 divano matrimoniale più un'eventuale 5° letto aggiunto. Disponibili camere per ospiti disabili. **Ristoranti:** Due i ristoranti all'interno del Nicotera Beach Village e dove per entrambi è possibile usufruire della formula All Inclusive. Il ristorante "CLUB" centrale climatizzato: Ristorante centrale climatizzato aperto per la prima colazione, pranzo e cena e all'insegna della buona cucina regionale, nazionale e internazionale. Il ristorante/Pizzeria/Grill "Al Terrazzo" (apertura dal 29/06 al 07/09) Aperto solo la sera, con prenotazione obbligatoria e con un angolo show cooking. **Bar:** Due i bar all'interno del Village: il Bar Village aperto dalle ore 08,00 alle 24,00 ove sono incluse le consumazioni di bevande analcoliche, alcoliche, birra, caffè, cappuccini, snack caldi (sono esclusi i confezionati e bevande in bottiglietta e lattine). Photo-Bar non inserito nella formula Open bar ma offre la possibilità di gustare a pagamento deliziosi cocktail, long drink e aperitivi, accessibilità anche per ospiti disabili. **La Spiaggia:** L'accesso alla spiaggia e al suo mare cristallino distano dal villaggio meno di 100 mt e vi si accede percorrendo un passaggio pedonale attrezzato, attraverso una lussureggiante e fresca pineta di macchia mediterranea con alti pini. L'ampia e lunghissima spiaggia privata di sabbia finissima a disposizione degli ospiti è attrezzata con ombrelloni, lettini, sdraio, docce. L'accesso diretto è fruibile anche per i disabili. A Nicotera nel 2015 è stata assegnata la Bandiera Verde riconosciuta dai pediatri quale spiaggia tra le più idonee e a misura di bambino.

**Intrattenimento:** Attività sportive: Canoa, Idrobike, Calcetto, Tennis, Ginastica, Risveglio Muscolare ed Aerobica, Acquagym, Jogging libero, Bocce, Ping-pong, Pedalò, Beach Volley, tiro con l'arco. Attività ricreative: Intrattenimenti diurni, balli di gruppo, tornei e spettacoli serali con scenografie. Grande risalto viene dato ai giovani ospiti nei nostri Baby Club, Mini Club e Young Club, con spazi riservati al ristorante e in spiaggia. **Servizi:** Anfiteatro coperto ed attrezzato, 1 piscina adulti con zona separata per bambini, 2 campi da tennis/calcetto in erba sintetica, pineta attrezzata, custodia valori presso il ricevimento, parcheggio scoperto interno ed esterno incustodito. Uso diurno dei campi da tennis, corsi collettivi di tennis, canoa, tiro con l'arco, servizio spiaggia con ombrelloni e lettini, uso delle attrezzature sportive dell'hotel e della spiaggia, Baby club, Mini club, Young club, animazione diurna e serale con spettacoli, giochi, cabaret, balli, ginnastica aerobica. Escursioni Isole Eolie a pagamento. Inoltre: Minimarket, giornali, tabacchi, fotografo, punto internet e noleggio auto ed escursioni. Servizi per i più piccoli: Biberoneria - dai 0 ai 3 anni: servizio biberoneria con prodotti specifici per l'infanzia ed assistenza alle mamme durante i pasti. Baby Club - dai 03 ai 05 anni: permetterà ai nostri piccoli amici di vivere una vacanza nella vacanza con assistenza specializzata, area giochi attrezzata, laboratorio teatro dei piccoli, danza e ludoteca con giochi e videoteca. Mini Club - dai 06 ai 12 anni: si raggrupperà fra le attività sportive, balli, giochi e tornei. Servizio incluso nella tessera club. Young Club - dai 13 ai 17 anni: i ragazzi saranno coinvolti in attività sportive, balli, giochi, tornei, laboratorio di cabaret, scuola di Hip Hop, giochi di ruolo e di società, console di gioco, video games, station, etc.

**Animali:** Non ammessi. **Soggiorni:** Sabato Ore 17.00 a Sabato Ore 10.00.

**INFANT 0/3 ANNI:** BABY CARD OBBLIGATORIA DA REGOLARE IN LOCO EURO 70 A SETTIMANA INCLUDE CULLA E ACCESSO BIBERONERIA;  
**SUPPLEMENTO DOPPIA USO SINGOLA:** SU RICHIESTA +30% IN TUTTI I PERIODI;  
**TESSERA CLUB:** EURO 42 A PERSONA A SETTIMANA, OBBLIGATORIA DAI 3 ANNI IN POI DA REGOLARE IN LOCO;  
**SPECIALE TRIPLA PLUS:** 2 ADULTI + 2 BAMBINI 3/14 ANNI: IN CAMERA TRIPLA + 4° LETTO AGGIUNTO PAGANO 2 QUOTE E MEZZO (NON AMMESSI INFANT);  
**SPECIALE SUITE 2+2:** (DUE CAMERE COMUNICANTI CON BAGNO IN COMUNE)  
 3/4 PERSONE SENZA LIMITI DI ETÀ PAGANO 3 QUOTE INTERE IN TUTTI I PERIODI.  
 5 PERSONE SENZA LIMITI DI ETÀ PAGANO 3,5 QUOTE IN TUTTI I PERIODI.  
 2 ADULTI + 2 BAMBINI 3/14 ANNI + INFANT 0/3 ANNI PAGANO 3 QUOTE INTERE IN TUTTI I PERIODI;  
**SPECIALE SINGLE + BAMBINO:** 1 ADULTO + 1 BAMBINO 3/14 ANNI IN CAMERA DOPPIA, PAGANO 1,50 QUOTE IN TUTTI I PERIODI;  
**SERVIZIO SPIAGGIA IN PRIMA FILA:** EURO 105 A SETTIMANA (1 OMBRELLONE E 2 LETTINI) DA PRENOTARE E REGOLARE IN LOCO.

L'età dei bambini si intende sempre non compiuta





## VILLAGGIO CLUB LA PACE\*\*\*\*

### Tropea

**Posizione:** il Villaggio si presenta come un ampio balcone panoramico sovrastante Tropea. Si estende su di un'area di 70.000 mq in posizione panoramica con splendida vista sul Golfo di Lamezia fino alle Isole Eolie. Dista 3 km dal centro di Tropea e dalla stazione ferroviaria. Si compone di un corpo centrale dove sono inserite le camere e la hall, e da una serie di palazzine a schiera dove sono inseriti il ristorante, la sala colazioni, le bicamere e gli appartamenti.

**DESCRIZIONE E SERVIZI: Camere:** doppie, triple e quaduple tutte dotate di aria condizionata, servizi privati con doccia, asciugacapelli, minifrigo, tv. La quasi totalità delle triple e quaduple è stata inserita in ampie bicamere composte da camera matrimoniale e soggiorno con divano letto doppio. Il cambio della biancheria da letto avviene 1 volta alla settimana mentre per quella da bagno il cambio è a giorni alterni.

**Ristorante:** ristorante (prima colazione a buffet tipica della tradizione italiana con base dolce, con distributori automatici di bevande calde e fredde, pranzo e cena con servizio al tavolo o a buffet assistiti dal personale di sala per la composizione dei piatti delle portate principali per mantenere alto il livello di decoro e di igiene, **acqua e vino da distributori automatici ai pasti senza limitazione**). Possibilità di menù celiaci con supplemento da regolare in loco (pasti senza glutine a menù fisso senza scelta con cambio giornaliero).

**Servizi ed attrezzature:** wi-fi free point nel gazebo antistante la hall ed in piscina, hall, pizzeria, bar, snack bar in spiaggia convenzionato, sala tv, terrazzo solarium attrezzato (fino ad esaurimento), mini market, parco giochi attrezzato per bambini, ludoteca, 2 piscine di cui 1 semiolimpionica ed 1 a forma circolare con zona riservata ai bambini, anfiteatro, animazione diurna e serale (sabato e domenica solo spettacolo serale), baby club, miniclub, junior club, biberoneria dotata di angolo scaldavivande, campo da tennis, campo di padel, discoteca all'aperto, parcheggio interno incustodito, fitness club (aperto ad orari prestabiliti riservato ai maggiori di 12 anni muniti di certificato medico) dotato di modernissima palestra attrezzata con sala pesi.

**Spiaggia:** una strada privata di circa 2.800 metri collega la bellissima spiaggia privata di sabbia e pietrisco e dotata di moderno stabilimento balneare convenzionato. Un comodo servizio navetta privato e gratuito la percorre continuamente dalle 9,00 alle 19,00 (escluso dalle 13,00 alle 15,00) raggiungendola in meno di 5 minuti. A disposizione degli ospiti un ombrellone e due sdraio a camera.

**Tessera Club:** obbligatoria da pagare in loco (dai 3 anni in poi), include: servizio navetta da e per la spiaggia (escluso dalle 13,00 alle 15,00), servizio spiaggia (1 ombrellone e 2 sdraio ad unità abitativa, senza assegnazione), uso diurno dei campi sportivi (escluso padel a pagamento), uso delle piscine, uso del fitness club, animazione diurna e serale (sabato e domenica solo spettacolo serale) con spettacoli, cabaret, gare, tornei sportivi, aerobica, acquagym, baby club 4/7 anni, mini club 7/11 anni e junior club 11/17 anni.

**ANIMALI:** non ammessi.

**SOGGIORNI:** da domenica dalle ore 17:00 alle ore 20:00/ a Domenica ore 10:00. Il soggiorno comincerà con il pranzo del giorno di arrivo e terminerà con la colazione del giorno di partenza.

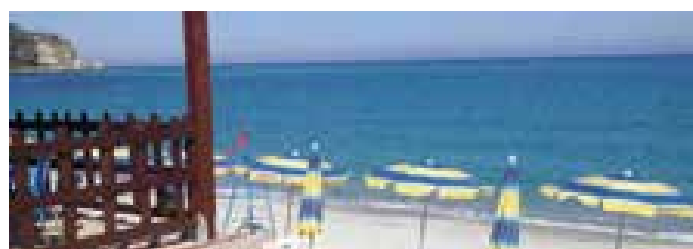

#### QUOTE SETTIMANALI A PERSONA IN PENSIONE COMPLETA CON BEVANDE AI PASTI

PERIODI	NOTTI	LISTINO UFFICIALE	RIDUZIONI LETTI AGGIUNTI		
			3° LETTO 3/14 ANNI	4° LETTO 3/14 ANNI	3°/4° LETTO DAI 14 ANNI
08/06 - 15/06	7	350	GRATIS	50%	50%
15/06 - 22/06	7	350	GRATIS	50%	50%
22/06 - 29/06	7	380	GRATIS	50%	50%
29/06 - 06/07	7	460	GRATIS	50%	50%
06/07 - 13/07	7	500	GRATIS	50%	50%
13/07 - 20/07	7	570	GRATIS	50%	50%
20/07 - 27/07	7	600	GRATIS	50%	50%
27/07 - 03/08	7	670	GRATIS	50%	50%
03/08 - 10/08	7	720	GRATIS	50%	50%
10/08 - 17/08	7	995	GRATIS	50%	50%
17/08 - 24/08	7	950	GRATIS	50%	50%
24/08 - 31/08	7	700	GRATIS	50%	50%
31/08 - 07/09	7	420	GRATIS	50%	50%
07/09 - 14/09	7	380	GRATIS	50%	50%

**PRENOTA PRIMA: TARIFFE VALIDE PER PRENOTAZIONI CONFERMATE ENTRO IL 30/03/2025**  
(SOGGIORNO MIN. 7 NOTTI, SOGGETTE A DISPONIBILITA' LIMITATA)

**INFANT 0/3 ANNI:** GRATUITI IN CULLA PROPRIA, PASTI DA MENU' INCLUSI, DA SEGNALARE ALLA PRENOTAZIONE;

**CULLA:** NON DISPONIBILE;

**SUPPLEMENTO DOPPIA USO SINGOLA:** 20% DAL 13/07 AL 24/08, SENZA SUPPLEMENTO NEI RESTANTI PERIODI;

**ATTIVAZIONE ANGOLO COTTURA:** FACOLTATIVO SOLO IN BICAMERA DA RICHIEDERE ALLA PRENOTAZIONE, EURO 100 A SETTIMANA DA PAGARE IN LOCO;

**SUPPLEMENTO MENU' CELIACI:** EURO 10 PER PERSONA AL GIORNO DA PAGARE IN LOCO (PASTI SENZA GLUTINE A MENU' FISSO SENZA SCELTA CON CAMBIO GIORNALIERO);

**TESSERA CLUB:** OBBLIGATORIA DAI 3 ANNI EURO 45 A SETTIMANA A PERSONA DA REGOLARE IN LOCO;

**TASSA DI SOGGIORNO:** SE PREVISTA DA REGOLARE ALL'ARRIVO IN LOCO.

L'età dei bambini si intende sempre non compiuta.





## SERENÈ VILLAGE\*\*\*\*

Un'atmosfera incantevole, calorosa e accogliente, arredi dal design moderno ed essenziale, materiali dai colori rubati ai litorali dorati della Calabria. È questo il nuovo stile del Serenè Resort, rinnovato nel 2023 per regalare ai propri ospiti soggiorni esclusivi, ricchi di fascino e comfort: la hall, i bar e il ristorante centrale dal design moderno, arricchito da elementi che evocano la natura della regione e il fascino di culture lontane; le camere accoglienti e rilassanti, con zona notte rinnovata nel 2023 e bagni rinnovati nel 2024.

Il resort sorge in località Marinella di Cutro, a 18 km dall'aeroporto di Crotone e a 80 km da quello di Lamezia Terme, è circondato da un delizioso giardino abbracciato da un grande bosco di eucalipti che conduce a una bellissima spiaggia della costa ionica calabrese, lambita da un mare cristallino. Dispone di 484 camere poste in edifici di due piani, dotate di tutti i comfort, vicinissime al mare (300 m). La spiaggia, privata e sabbiosa, dispone di ombrelloni più grandi dotati cassaforte e due lettini nelle prime tre file (ombrelloni standard con due lettini nelle altre file), bar. A disposizione degli ospiti barche a vela e windsurf (salvo negli orari dei corsi), canoe, pedalò, paddle surf, campo da beach tennis e beach volley, oltre ai servizi del Bluserena SeaSport (alcuni a pagamento). **SPIAGGIA** : L'ampia spiaggia sabbiosa e privata del Serenè Resort (profonda 40 e larga 400 m) è dotata di ogni comfort, con attrezzature completamente rinnovate nel 2023: ombrelloni riservati - più grandi e dotati di cassaforte nelle prime tre file, ombrelloni standard nelle altre file - tutti con due lettini, bar. Abbracciata da un bosco di eucalipti, dista 300 m circa dalle camere. A disposizione degli ospiti barche a vela e windsurf (salvo negli orari dei corsi), canoe, pedalò, campo da beach tennis, campo da beach volley e servizi del Bluserena SeaSport (alcuni a pagamento). La balneazione sicura (in acqua bassa) è possibile in una fascia di 5 metri dalla battigia: a 2 m il fondale marino è di 120 cm, a 5 m il fondale marino è di 160 cm circa. Le caratteristiche del fondale possono variare nel tempo. Il resort è privo di barriere architettoniche. In spiaggia è a disposizione una sedia JOB, specifica per il bagno in mare e, a richiesta, è possibile noleggiare sedie a rotelle. Non sono previsti servizi di accompagnamento individuale. Assistenza bagnanti garantita dalla presenza dei bagnini negli orari esposti. L'animazione, sempre presente e mai invadente, quotidianamente proporrà: Tai chi Stretch (novità 2024), corsi di vela e windsurf (collettivi), acquagym, tornei sportivi, balli di gruppo. **CAMERE**: Un design moderno e fresco e colori tenui in sintonia con la natura caratterizza le 484 camere del Serenè Resort, rinnovate nel 2023, i bagni di tutte le camere rinnovati nel 2024. Le camere sono poste in edifici di due piani, vicinissime al mare (300 m), suddivise in camere Classic, Superior, Family e Premium, tutte dotate di Wi-Fi. Le camere al piano terra dispongono di giardino, quelle al primo piano di balconcino. Su richiesta, possibilità di camere comunicanti e per diversamente abili. Nelle camere vige il divieto di fumo; è consentito fumare nei giardini e sui balconi delle camere. **RISTORAZIONE** : Al Serenè Resort vi attende il ristorante centrale completamente rinnovato nel 2023, elegante, moderno e accogliente, e due Food Point, Il Gusto e Le Onde, con proposte



culinarie ricche, varie e di qualità, per una vacanza all'insegna del gusto e del comfort. I nostri chef vi condurranno alla scoperta del territorio regionale, delle tradizioni italiane e di quelle internazionali e con lo Show cooking vi delizieranno ogni giorno con piatti cucinati a vista. Vino alla spina e acqua microfiltrata compresi durante i pasti. Una selezione di vini locali in bottiglia e altre bibite sono disponibili a pagamento con Smart card. Al Serenè Resort è presente un ristorante centrale con due sale climatizzate. Inoltre, offre un'area ombreggiata esterna, Il Patio, gratuita e prenotabile alla conferma. In caso di maltempo i clienti del Patio e dei Food Point si sposteranno al ristorante centrale a partire dalle 13.45 a pranzo e dalle 20.45 a cena. A disposizione, e su richiesta, cestini da viaggio in sostituzione dei pasti. Il personale di sala, numeroso, selezionato e attento, garantirà un continuo riassortimento dei buffet: sarete accolti con cortesia, sorriso e gentilezza. **ANIMAZIONE** : Un'animazione straordinaria, con una grande équipe di animatori. Non solo divertimento, ma servizi puntuali e affidabili per i nostri ospiti d'ogni età: i Club dei bambini e dei ragazzi, fitness, corsi sportivi e tornei, feste, giochi, balli ed escursioni. Ogni sera, nel grande anfiteatro, musical, cabaret, commedie e varietà, spettacoli curati in ogni dettaglio. **SPORT** : il villaggio offre tante opportunità per una vacanza all'insegna dello sport, del fitness e del wellness. Per chi ama il fitness, oltre alla moderna area fitness con assistenza di istruttori qualificati in orari prestabiliti, attrezzata con macchine isotoniche, manubri, tappeto walking, bici da spinning, balance board, corda sviluppo forza e ginnastiche di gruppo, tante altre attività: Yoga, Zumba, Tai chi Stretch (novità 2024), Acquagym, Nordic Walking, Latin fitness (novità 2024), danza e ginnastica aerobica si fondono in un'esperienza intensa a ritmo di hip-hop, samba e salsa; jump fitness, il tappeto elastico che aiuta a bruciare calorie a ritmo di musica. In spiaggia sono disponibili barche a vela e windsurf (salvo negli orari dei corsi), canoe, pedalò, paddle surf, campo da beach tennis, campo da beach volley e servizi del Bluserena SeaSport (alcuni a pagamento).



Direttamente  
sul mare



Bambini  
gratis



Animali  
ammessi

*“Quotazioni su richiesta”  
Trattamento di pensione completa “più”*

Inizio/Fine soggiorno: domenica/domenica. Consegna camere alle ore 16.00, rilascio entro le ore 10.00.



Direttamente sul mare

Bambini gratis

Animali ammessi



## CLUB ESSE SUNBEACH\*\*\*\*

**II CLUB ESSE SUNBEACH** è un moderno resort internazionale situato sul miglior tratto della costa ionica della Calabria: il meraviglioso Golfo di Squillace, una delle zone di mare più belle di tutto il sud Italia. Le splendide spiagge si alternano ai borghi storici, come Squillace antica, e alle località turistiche più vivaci, come Soverato, Copanello o lo stesso Lido di Squillace dove sorge il resort. **Sistemazione:** Sistemazione: le 232 camere sono dotate di servizi privati con doccia e asciugacapelli, aria condizionata, mini-frigo, cassaforte, tv. Si dividono in: Comfort (doppie, triple e quadruple con letto a castello), Suite Garden (fino a 5 posti letto, composte da camera matrimoniale e soggiorno con divano letto matrimoniale o letto a castello, patio o terrazza attrezzata) e camere Suite Laguna (fino a 4 posti letto, composte come le Suite Garden, tutte con patio attrezzato e accesso diretto alla piscina Laguna). Sono disponibili camere doppie o matrimoniali per ospiti diversamente abili. **Villaggio "ALL INCLUSIVE":** a sottolineare l'internazionalità del resort è disponibile la sola formula "All Inclusive" che comprende consumazioni libere al bicchiere presso i bar della struttura dalle 09 alle 19 e, presso il solo bar centrale, fino alle 23. Prodotti inclusi: acqua, vino, birra, caffetteria, succhi, varie bibite gasate zuccherate, cocktail alcolici ed analcolici, vermouth, limoncello, amaro locale, Gin, Vodka, Rum, Grappa. Non verranno servite bevande alcoliche ai minori. **Ristorazione Formula Club Esse:** il nostro servizio è sempre a buffet e consente a tutti i nostri ospiti il massimo della libertà e creatività nell'abbinare i sapori e le quantità al proprio gusto personale. Ogni giorno proponiamo piatti regionali e internazionali, con ampia scelta di antipasti, primi, secondi, contorni, vera pizza italiana, frutta, dolce. Serate a tema e cena tipica calabrese. Sono sempre inclusi senza alcun supplemento a pranzo e a cena: acqua microfiltrata, vino bianco e rosso della casa, birra chiara e bibite gassate alla spina. **Intolleranze:** Le caratteristiche strutturali delle nostre cucine non ci consentono di garantire l'assenza assoluta di contaminazioni per alcun tipo di intolleranza, né di adattare i menù a singole allergie. In ogni caso, in tutti i nostri ristoranti centrali, è possibile trovare al buffet alimenti per loro natura privi di glutine, lattosio, uova. Disponiamo, inoltre, di una linea di prodotti senza glutine. Per i bambini ogni giorno: **RistoMini "Banchetto dell'Eroe":** menù speciale per i bambini che possono pranzare insieme allo staff del "Hero Camp" nell'area apposita. **Biberoneria:** area attrezzata, dedicata ai piccoli fino a 3 anni, accessibile senza limiti di orario, dove mamme e papà possono cucinare le pappe e trovare i principali alimenti base preparati freschi selezionati. Non sono disponibili gli omogenizzati. **Servizi, attrezzature e sport:** Ristorante centrale climatizzato con grande dehors per consumare i pasti anche all'aperto, Reception 24h, Hall, 2 grandi piscine attrezzate (la "Cassiodoro" che ospita tutte le attività di intrattenimento con spazi per adulti e per bambini con postazioni fino ad esaurimento e la "Laguna" per chi ama la tranquillità), Bar centrale, bar piscina e bar spiaggia, Anfiteatro, Discoteca e piano bar, Sala congressi, Servizio di lavanderia, 2 campi da tennis, 1 campo polivalente, 1 campo da calcetto, 2 campi da bocce, Volley, Beach volley, Wi-fi gratuito nelle aree comuni. Parcheggio esterno non custodito, disponibile parcheggio interno a pagamento, Bazar, Nolo teli mare e passeggini (da segnalare al momento della prenotazione), Possibilità di noleggio autovetture, Ricco programma di escursioni.

**Spiaggia:** ampia spiaggia di sabbia, privata e attrezzata con ombrelloni sdraio e lettini disponibili per ogni camera a partire dalla seconda fila (prima fila da prenotare e pagare in loco). Bar, docce e servizi.

**Animazione e Intrattenimento:** La struttura gode di ampi spazi perfettamente funzionali alle attività, come la piscina, la spiaggia, il piano bar e l'anfiteatro. Disco Bar Piscina. L'equipe di animazione, coinvolgente e non invadente, accompagna i nostri ospiti per l'intera vacanza con un ricco programma di intrattenimento, sport e spettacolo che coniuga relax e divertimento in un clima di allegria e condivisione. **Bambini e ragazzi:** Il pinguino "Pink Hero", la mascotte arrivata dal freddo, aspetta i nostri piccoli eroi per intrattenerli con attività ludiche, artistiche e sportive e sensibilizzarli sui temi dell'ecologia. "Hero Camp" (dai 3 ai 13 anni ulteriormente diviso per fasce di età) dalle 9,30 alle 18,30 permette ai nostri piccoli amici di vivere una vacanza nella vacanza, con assistenza specializzata e area giochi attrezzata, laboratorio-teatro dei piccoli, ludoteca con giochi. "Young Club" (dai 13 ai 18 anni) con ritrovo in piscina per le attività sportive, balli, giochi e tornei, giochi di ruolo e di società.

**"Esse Card":** Carta servizi obbligatoria dai 3 anni da pagare in loco, comprende accesso alle piscine (cuffia obbligatoria) e alla spiaggia privata attrezzata con ombrelloni, sdraio e lettini a partire dalla seconda fila (prima fila a pagamento in loco); wi-fi gratuito nelle zone comuni; attività del Hero Camp e Young Club; utilizzo di campi da tennis e calcetto; beach volley e beach tennis, utilizzo delle canoe; fitness, acquagym, balli di gruppo, giochi e tornei, piano bar, accesso al teatro per gli spettacoli serali. **Animali domestici:** ammessi uno per camera, max 20 Kg previa richiesta in fase di prenotazione, con limitazioni nelle zone comuni. Supplemento spese obbligatorio di 15 euro al giorno da pagare in loco.

**INIZIO E FINE SOGGIORNO: LIBERI ARRIVI E PARTENZE:** "check in" dopo le ore 16 e "check out" entro le ore 10 (inizio soggiorno con la cena).

### QUOTE SETTIMALI A PERSONA IN ALL INCLUSIVE SMILE PRICE (#)

PERIODI	NOTTE	LISTINO COMFORT SMILE PRICE	LISTINO SUITE SMILE PRICE	CAMERE COMFORT & SUITE				5° LETTO IN SUITE (***)	
				3° LETTO (*) 3/13 ANNI	3° LETTO (*) 13/18 ANNI	4° LETTO (**) 3/18 ANNI	3°/4° (***) LETTO DAI 18 ANNI	3/18 ANNI	DAI 18 ANNI
01/06 - 08/06	7	504	532	GRATIS (*)	GRATIS (*)	50%	25%	50%	25%
08/06 - 15/06	7	570	595	GRATIS (*)	GRATIS (*)	50%	25%	50%	25%
15/06 - 22/06	7	630	658	GRATIS (*)	GRATIS (*)	50%	25%	50%	25%
22/06 - 29/06	7	756	819	GRATIS (*)	GRATIS (*)	50%	25%	50%	25%
29/06 - 06/07	7	882	945	GRATIS (*)	GRATIS (*)	50%	25%	50%	25%
06/07 - 13/07	7	910	973	GRATIS (*)	GRATIS (*)	50%	25%	50%	25%
13/07 - 20/07	7	973	1036	GRATIS (*)	GRATIS (*)	50%	25%	50%	25%
20/07 - 27/07	7	1008	1071	GRATIS (*)	GRATIS (*)	50%	25%	50%	25%
27/07 - 03/08	7	1071	1134	GRATIS (*)	GRATIS (*)	50%	25%	50%	25%
03/08 - 10/08	7	1162	1260	GRATIS (*)	GRATIS (*)	50%	25%	50%	25%
10/08 - 17/08	7	1414	1540	50%	50%	50%	25%	50%	25%
17/08 - 24/08	7	1288	1414	50%	50%	50%	25%	50%	25%
24/08 - 31/08	7	1008	1099	GRATIS (*)	GRATIS (*)	50%	25%	50%	25%
31/08 - 07/09	7	820	882	GRATIS (*)	GRATIS (*)	50%	25%	50%	25%
07/09 - 14/09	7	630	658	GRATIS (*)	GRATIS (*)	50%	25%	50%	25%
14/09 - 21/09	7	504	532	GRATIS (*)	GRATIS (*)	50%	25%	50%	25%

(\*) PRENOTA PRIMA BAMBINO GRATIS:

3° LETTO 3/18 ANNI GRATIS FINO AL 10/08 E DAL 24/08 IN POI PER PRENOTAZIONI CONFERMATE ENTRO IL 30/04/2025.

DAL 01/05/2025 VERRANNO APPLICATE LE SEGUENTI RIDUZIONI: -75% PER IL 3° LETTO 3/13 ANNI E -50% PER IL 3° LETTO 13/18 ANNI (ESCLUSO PERIODO 10-24/08 DOVE AL 3° LETTO 3/18 ANNI SI APPLICA SEMPRE LA RIDUZIONE DEL 50%)

PRENOTA PRIMA SPECIALE COPPIE IN CAMERA "COMFORT":

RIDUZIONE -10% IN CAMERA DOPPIA/MATRIMONIALE (ANCHE CON UN INFANT 0/3 ANNI) PER PRENOTAZIONI CONFERMATE ENTRO IL 30/04/2025

(#) SMILE PRICE: TERMINATE LE CAMERE A DISPOSIZIONE CON TARIFFA SMILE PRICE, L'HOTEL SI RISERVA DI APPLICARE UN SUPPLEMENTO DEL +10% SULLE TARIFFE INDICATE

(\*\*) 4° LETTO A CASTELLO;

(\*\*\*) 5° LETTO DISPONIBILE SOLO NELLE CAMERE SUITE GARDEN CON RELATIVO SUPPLEMENTO

INFANT 0/6 MESI (GRATIS): CULLA FACOLTATIVA, EURO 10 AL GIORNO DA REGOLARE IN LOCO E SEGNALARE ALL'ATTO DELLA PRENOTAZIONE,

INFANT CARD (DAI 6 MESI AI 3 ANNI): OBBLIGATORIA EURO 15 AL GIORNO DA REGOLARE IN LOCO, INCLUDE CULLA DA SEGNALARE ALL'ATTO DELLA PRENOTAZIONE (MAX UNA A CAMERA) ED UTILIZZO DELLA BIBERONERIA (ALIMENTI DI BASE FORNITI);

DOPPIA USO SINGOLA "COMFORT": +35% (NON DISPONIBILE IN SUITE);

SUPPLEMENTO SUITE LAGUNA (2/4 POSTI LETTO): SU RICHIESTA, EURO 40 AL GIORNO A CAMERA (SULLA TARIFFA SUITE);

SPECIALE ADULTO CON BAMBINO: UN ADULTO CON UN BAMBINO 3/18 ANNI IN CAMERA DOPPIA PAGANO 1,75 QUOTE (OFFERTA NON APPLICABILE IN SUITE);

ANIMALI DOMESTICI: AMMESSI UNO PER CAMERA (MAX 20 KG), CON LIMITAZIONI NELLE ZONE COMUNI. SUPPLEMENTO SPESE OBBLIGATORIO DI EURO 15 AL GIORNO DA REGOLARE IN LOCO.

PARCHEGGIO INTERNO ALL'APERTO (SU RICHIESTA): EURO 8 AL GIORNO (DA RICHIEDERE E REGOLARE IN LOCO)

"ESSE CARD": OBBLIGATORIA DAL 01/06 AL 21/09 DAI 3 ANNI, 7 EURO AL GIORNO A PERSONA DA PAGARE IN LOCO.

Tassa di soggiorno: i Comuni Italiani hanno la facoltà di applicare la tassa di soggiorno. Da pagare in loco

L'età dei bambini si intende sempre non compiuta.





# HOTEL CLUB GUARDACOSTA\*\*\*\*

**Posizione:** Nel cuore di Cirella, piccolo e incantevole paesino dell'alto Tirreno cosentino, a soli 4 km da Diamante (città di murales e del Peperoncino). Immerso in un parco di ulivi e pini, si affaccia sulle acque cristalline della Riviera dei Cedri, caratterizzata da ampie spiagge, scogliere mozzafiato. Si compone di un corpo centrale dove sono inserite parte delle camere, il ristorante e la hall, e da 20 graziosi chalet che ospitano altrettante camere.

**Distanza dal mare:** direttamente sul mare. Percorrendo un grazioso sentiero gradonato lievemente in discesa che attraversa la pineta si raggiunge la bellissima spiaggia privata di sabbia e ghiaia, dotata di stabilimento balneare con bar convenzionato. A disposizione degli ospiti un ombrellone e un lettino ed una sdraio a camera. **Servizi ed attrezzature:** wi-fi free point nella hall ed in piscina, reception, ascensore, terrazza, ristorante (prima colazione a buffet tipica della tradizione italiana con base dolce, con distributori automatici di bevande calde e fredde, pranzo e cena con servizio al tavolo o a buffet assistiti dal personale di sala per la composizione dei piatti delle portate principali, acqua e vino da distributori automatici ai pasti senza limitazione), bar, snack bar in spiaggia, sala tv, terrazzo solarium attrezzato (fino ad esaurimento), parco giochi attrezzato per bambini, piscina con zona riservata ai bambini, serate musicali con karaoke e balli, miniclub, junior club, campo tennis/calcetto, parcheggio interno incustodito. A meno di 100 metri il centro di Cirella offre servizi e negozi di ogni genere. Il paesaggio circostante sia marino che collinare è ricco di storia, cultura e archeologia. Con una breve passeggiata, si possono raggiungere i Ruder di Cirella antica e l'Anfiteatro che durante la stagione estiva ospita spettacoli teatrali e musicali.

**Tessera Club:** obbligatoria da pagare in loco (dai 3 anni in poi), include: servizio spiaggia (1 ombrellone, un lettino ed una sdraio ad unità abitativa, senza assegnazione), uso diurno del campo calcetto/tennis, uso della piscina, baby club 4/7 anni e junior club 7/14 anni ad orari prestabiliti, serate musicali e karaoke. Camere: doppie, triple e quadruple (con letto a castello) tutte dotate di aria condizionata, servizi privati con doccia, asciugacapelli, telefono, minifrigo, tv



### QUOTE SETTIMANALI A PERSONA IN PENSIONE COMPLETA BEVANDE INCLUSE

PERIODI	NOTTI	PRENOTA PRIMA ENTRO 30/03	LISTINO	RIDUZIONI LETTI AGGIUNTI		
				3° LETTO 3/14 ANNI	4° LETTO 3/14 ANNI	3°/4° LETTO DAI 14 ANNI
08/06 - 15/06	7	300	350	GRATIS	50%	50%
15/06 - 22/06	7	300	350	GRATIS	50%	50%
22/06 - 29/06	7	340	380	GRATIS	50%	50%
29/06 - 06/07	7	415	460	GRATIS	50%	50%
06/07 - 13/07	7	450	500	GRATIS	50%	50%
13/07 - 20/07	7	540	570	GRATIS	50%	50%
20/07 - 27/07	7	540	600	GRATIS	50%	50%
27/07 - 03/08	7	570	670	GRATIS	50%	50%
03/08 - 10/08	7	650	720	GRATIS	50%	50%
10/08 - 17/08	7	890	995	GRATIS	50%	50%
17/08 - 24/08	7	850	950	GRATIS	50%	50%
24/08 - 31/08	7	650	700	GRATIS	50%	50%
31/08 - 07/09	7	380	420	GRATIS	50%	50%
07/09 - 14/09	7	340	380	GRATIS	50%	50%

**PRENOTA PRIMA: TARIFFE VALIDE PER PRENOTAZIONI CONFERMATE ENTRO IL 30/03/2025 (SOGGIORNO MIN. 7 NOTTI, SOGGETTE A DISPONIBILITA' LIMITATA)**

**INFANT 0/3 ANNI:** GRATUITI IN CULLA PROPRIA, PASTI DA MENU' INCLUSI, DA SEGNALARE ALLA PRENOTAZIONE;

**CULLA:** NON DISPONIBILE;

**SUPPLEMENTO DOPPIA USO SINGOLA:** 20% DAL 13/07 AL 24/08, SENZA SUPPLEMENTO NEI RESTANTI PERIODI;

**SUPPLEMENTO MENU' CELIACI:** EURO 10 PER PERSONA AL GIORNO DA PAGARE IN LOCO (PASTI SENZA GLUTINE A MENU' FISSO SENZA SCELTA CON CAMBIO GIORNALIERO);

**ANIMALI:** NON AMMESSI

**TESSERA CLUB:** OBBLIGATORIA DAI 3 ANNI EURO 45 A SETTIMANA A PERSONA DA REGOLARE IN LOCO;

**TASSA DI SOGGIORNO:** SE PREVISTA DA REGOLARE ALL'ARRIVO IN LOCO.

L'età dei bambini si intende sempre non compiuta.



Direttamente  
sul mareBambini  
gratisAnimali  
ammessi

## OLIMPIA CILENTO RESORT\*\*\*\*

Situato a pochi metri dalla zona archeologica di Velia, nel Parco Nazionale del Cilento, direttamente sul mare, il complesso sorge su un'area di 75.000 mq, immerso nel verde della vegetazione tipicamente mediterranea. Si compone di un corpo centrale con i servizi principali, mentre le camere sono distribuite in una serie di villette bungalow in muratura e in un corpo a due piani. Le grandi piscine attrezzate e la comoda spiaggia privata lo rendono ideale per famiglie con bambini che possono godere di ampi spazi sicuri in cui muoversi

**Spiegna:** Con accesso diretto, ampia, di sabbia, privata e attrezzata, con bar, scivoli regolamentari e beach volley. Servizio spiaggia incluso nella Tessera Club a partire dalla 3° fila (1 ombrellone + 2 lettini a camera).

**Sistemazione:** Camere con ingresso indipendente, dotate di telefono, tv, aria condizionata autonoma, frigobar, cassaforte, servizi con asciugacapelli, la maggior parte con patio privato. Camere Superior 24/28 mq ca, per 2/4 persone, elegantemente arredate, al piano terra se ubicate in villette bungalow o al 1° e al 2° piano se ubicate in palazzina; alcune mansardate (22 mq ca.). Disponibili, su richiesta, camere Superior Vista Mare 20 mq ca, per 3 persone, composte da letto matrimoniale al piano terra e letto aggiunto in soppalco e Bicamere Family 34 mq ca, per 3/4 persone (possibilità di 5° letto su richiesta), al piano terra, completamente ristrutturate e rinnovate negli arredi, composte da camera matrimoniale e camera a due letti.

**Ristorazione:** Pasti a buffet con piatti tipici della tradizione; vino della casa ed acqua minerale inclusi ai pasti. Cena tipica settimanale e serate a tema dopo lo spettacolo serale (anguriate, spaghettonate e dolce d'arrivederci). Possibilità di cucina per celiaci (forniti alimenti base: pane, pasta, biscotti), possibilità inoltre di preparazioni con prodotti forniti dal cliente (non garantita assenza di contaminazione).

**Speciale Baby:** Per i piccoli ospiti cucina-mamme/biberoneria h24 con assistenza, cucina attrezzata, induzione, frigoriferi, scaldabiberon, microonde, frullatore, pentole, stoviglie e seggioloni. Dal 26/5 al 28/9 ad orari stabiliti e con assistenza di personale qualificato, saranno a disposizione e da consumarsi presso la biberoneria: omogeneizzati, latte fresco, yogurt, succhi di frutta, prosciutto cotto, formaggini, ricotta, brodi vegetali e di carne, passati di verdura, sugo, pastine, olio d'oliva, tè, camomilla, biscotti e frutta fresca (con supplemento).

**Attività e Servizi** Ricevimento h24, ristorante, 2 bar di cui 1 in spiaggia, anfiteatro, boutique, 2 campi polivalenti (di cui 1 in erba sintetica) calcetto/tennis/pallavolo/basket, campo da padel, campo da bocce, calcio balilla, Beach Activities Area (volley/tennis), ping pong, area fitness con palestra Technogym (apertura a orari stabiliti), canoe, area Miniclub con Ludoland, un'area pensata per far divertire i più piccoli con giochi, playground e 1 piscina interamente dedicata a loro, wi-fi free, parcheggi interni gratuiti custoditi h24, studio medico ad orari stabiliti con visite gratuite. Transfer da/per la stazione FS di Ascea gratuito (da segnalare alla prenotazione).

**A pagamento:** Uso individuale dei campi sportivi illuminati, escursioni, assistenza medica fuori dagli orari stabiliti. Accesso al Centro Benessere.

**Centro Benessere** Hylee Open Air Spa, una superficie di 400 mq ca. dotata di sauna e bagno turco con vista mare panoramica, doccia emozionale Water Paradise, due piscine riscaldate con chaise longue e sedute relax.

**Tessera Club:** Include servizio spiaggia, uso delle 4 piscine (1 semi-olimpionica con idromassaggio, 1 ovale con fondale digradante a ridosso della spiaggia, 1 per bambini in zona miniclub e 1 in biodesign riscaldata con idromassaggio in terrazza panoramica) circondate da solarium attrezzati, animazione diurna con giochi, tornei, corsi collettivi di tennis, acquagym, aerobica e fitness, intrattenimento serale con piano bar, spettacoli e serate a tema. Animazione per bambini con personale qualificato suddivisa per fasce d'età: Miniclub 3/8 anni e Junior Club 8/12 anni e Teen Club 12/18 anni con tornei, corsi collettivi, giochi e spettacoli.

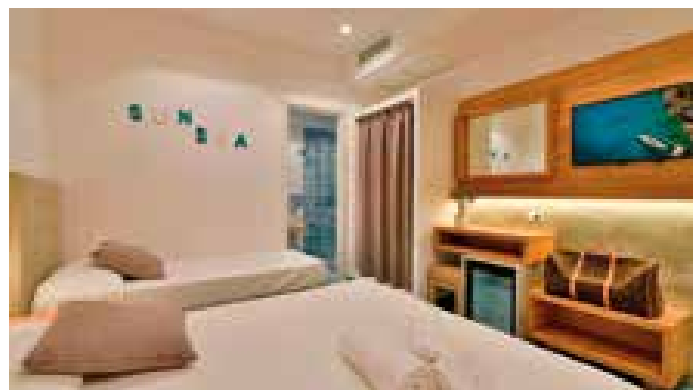

*“Quote dinamiche – Quotazioni da richiedere in agenzia”  
Trattamento di pensione completa con bevande ai pasti*

Inizio/Fine soggiorno: domenica/domenica. Ingresso al Villaggio consentito dalle ore 15.00. Consegna camere dalle ore 17.00, rilascio entro le ore 10.00.  
I soggiorni iniziano obbligatoriamente con la cena del giorno di arrivo e terminano con il pranzo del giorno di partenza







# TERME DI AUGUSTO GRAND HOTEL \*\*\*\*\*

**POSIZIONE:** Il Grand Hotel delle Terme di Augusto, hotel 5 stelle, si trova in posizione strategica nel comune di Lacco Ameno. Dista solo 150 metri dal porto turistico di Lacco Ameno, 100 metri dalla prima spiaggia di sabbia, 100 metri dall'esclusiva passeggiata di Corso Angelo Rizzoli, vivacemente animato da ristoranti, bar, negozi e boutique. Inoltre, il famoso e rinomato parco idro-termale del Negombo, uno dei piu' grandi d' Europa con i suoi 9 ettari di estensione e con ben 20 piscine e spiaggia dista solo 1.500 metri raggiungibile anche a piedi. Il Grand Hotel delle Terme di Augusto è il punto di riferimento per un soggiorno remise en Forme a Lacco Ameno. Qui, nella quiete di un rigoglioso giardino mediterraneo ricco di piante tropicali, sarai allietato dall'ampia gamma di servizi che offre la struttura: il rinomato centro salute e benessere di 2000 metri quadri, due ristoranti, l'american bar, 3 piscine termali (di cui una intera) attrezzate con lettini e ombrelloni e l'intrattenimento tutte le sere. Appena fuori dal Grand Hotel, posteggio taxi ed autolinee pubbliche garantiscono estrema facilità nei collegamenti con le principali località e attrazioni dell'intera isola. Come arrivare: In aereo aeroporto Napoli Capodichino, proseguimento in nave; In nave traghetti da Napoli e Pozzuoli. **DESCRIZIONE E SERVIZI:** l'hotel si compone di un solo corpo di fabbrica su 4 livelli, arredato con mobili d'antiquariato, quadri antichi ed oggetti preziosi. Le 123 camere, arredate in stile classico, sobrie e confortevoli, di diversa tipologia: Comfort con balcone; Superior con balcone Vista Mare; Junior Suite con zona soggiorno, lato Parco Vista Mare. Dotate di Servizi con Doccia o Vasca, Phon, Telefono Wi Fi, TV, Frigo Bar, Cassaforte. Climatizzate. Sono disponibili camere attrezzate per diversamente abili. **RISTORAZIONE:** Due Ristoranti "Scilla & Cinzia": Il Ristorante "Scilla" (richiesto dress code), con vista piscina, offre le petit déjeuner e il pranzo. Il Ristorante "Cinzia" (richiesto dress code), aperto per cena per gli ospiti che usufruiscono della mezza pensione con un menù diverso ogni giorno, ricco di pietanze della tradizione regionale e mediterranea, magistralmente interpretati dallo Chef, bevande escluse. I due Ristoranti sono a disposizione degli ospiti che preferiscono un menù à la carte **SERVIZI & ATTIVITÀ:** In alternativa alla spiaggia, c'è l'imbarazzo della scelta tra le tre piscine termali, di cui una interna, tutte attrezzate con lettini prendisole, zona ombra e teli mare. Sauna, Bagno Turco, Palestra Tecnogym, Percorso Vascolare Kneipp, Beauty Farm, Reparto Termale Convenzionato, Campo da Bocce e da Tennis (mt 10), Bar in Piscina, Bar Hall e il Bar Veranda "la Colombaia" con musica tutte le sere, ed eventi speciali completano l'offerta. Si accettano tutte le carte di Credito. **A PAGAMENTO:** consumazioni extra.

**CENTRO BENESSERE:** Tra un bagno di sole e un po' di shopping, per una vacanza perfetta non può mancare un po' di tempo per coccolare i vostri sensi con uno dei numerosi massaggi proposti dal centro benessere ed eseguiti dalle mani esperte e sicure di professionisti qualificati. **TERME:** Gli ambienti sono improntati in elegante stile impero, con busti e statue, capitelli e fontane di marmo. Ma quello che rende le nostre terme uniche è la purezza e qualità delle acque sorgive continuamente sottoposte a controlli e classificate come: ipertermali-salvo-solfato alcaline e rappresentano una vera panacea per le cure ortopediche, ginecologiche, otorinolaringoiatriche, dermatologiche. Le nostre terme sono accreditate: Servizio Sanitario Nazionale - Categoria Super. **ANIMALI:** ammessi di piccola taglia (max 10 kg) su richiesta e con supplemento obbligatorio da pagare in loco. **SOGGIORNI:** da Domenica ore 17,00 a Domenica ore 10,00.



## QUOTE SETTIMANALI A PERSONA IN PENSIONE COMPLETA (BEVANDE ESCLUSE)

PERIODI	NOTTI	CAMERA COMFORT CON BALCONE	RIDUZIONI LETTO AGGIUNTO		
			3° LETTO 3/12 ANNI	4° LETTO 3/12 ANNI	3°/4° LETTO DAI 12 ANNI
FINO AL 25/05	1 MIN 7	120	20%	20%	10%
25/05 - 01/06	7	840	20%	20%	10%
01/06 - 08/06	7	840	20%	20%	10%
08/06 - 15/06	7	840	20%	20%	10%
15/06 - 22/06	7	840	20%	20%	10%
22/06 - 29/06	7	840	20%	20%	10%
29/06 - 06/07	7	840	20%	20%	10%
06/07 - 13/07	7	840	20%	20%	10%
13/07 - 20/07	7	840	20%	20%	10%
20/07 - 27/07	7	840	20%	20%	10%
27/07 - 03/08	7	840	20%	20%	10%
03/08 - 10/08	7	1.050	20%	20%	10%
10/08 - 17/08	7	1.330	20%	20%	10%
17/08 - 24/08	7	1.050	20%	20%	10%
24/08 - 31/08	7	980	20%	20%	10%
31/08 - 07/09	7	980	20%	20%	10%
07/09 - 14/09	7	980	20%	20%	10%
14/09 - 21/09	7	980	20%	20%	10%
21/09 - 02/11	1 MIN 7	140	20%	20%	10%

**PRENOTA PRIMA: ULTERIORE SCONTO -10% PER PRENOTAZIONI CONFERMATE ENTRO 30 GIORNI DALLA DATA DI ARRIVO**

**INFANT 0/3 ANNI:** gratis se dorme nel letto con i genitori, paga solo eventuali pasti al consumo;

**CULLA:** se richiesta euro 20 al giorno pasti inclusi da pagare in loco;

**SUPPLEMENTO CAMERA SINGOLA (SU RICHIESTA):** euro 40 al giorno in tutti i periodi;

**SUPPLEMENTO CAMERA SUPERIOR CON BALCONE VISTA MARE:** euro 20 al giorno a persona per un massimo di 2 quote per camera;

**SUPPLEMENTO ANIMALI DI PICCOLA TAGLIA:** euro 10 al giorno da pagare in loco.

**SERVIZIO SPIAGGIA:** da prenotare e pagare in loco, secondo listino in vigore fino ad esaurimento disponibilità).

**TASSA DI SOGGIORNO:** i comuni italiani hanno la facoltà di applicare la tassa di soggiorno. Detta tassa non è prevista nelle quote riportate in tabella. Se applicata, dovrà eventualmente essere pagata dal cliente direttamente in hotel.

L'età dei bambini si intende sempre non compiuta.



Direttamente sul mare

Al centro del paese



## UAPPALA LACONA GARDEN & MARINA\*\*\*\*

Capoliveri

Direttamente  
sul mare

Bambini  
gratis

Animali  
ammessi

**POSIZIONE:** Il Uappala Hotel Lacona si trova al centro del Golfo di Lacona ed è una tra le strutture più belle dell'Isola d'Elba. Incastonato tra il meraviglioso azzurro del mare ed il rigoglioso verde delle colline, è completamente immerso in un parco di pini, tra cui uno dei più antichi al mondo di circa 250 anni. Fanno da contorno anche cipressi, mortella e lentischi. Il Uappala Hotel Lacona, lungo il viale dei Golfi, dista circa 8 km dal porto di Portoferraio, 9 km dall'aeroporto di Marina di Campo e per tutti gli amanti del golf, il campo si trova a circa 6 km di distanza.

**DESCRIZIONE E SERVIZI:** Il Uappala Hotel Lacona, di categoria quattro stelle, è situato a pochi passi dal mare, in una splendida posizione dove la tranquillità fa da padrona. Sorge su un'area verde circondato da una meravigliosa pineta ed è suddiviso in due edifici adiacenti tra loro, l'edificio più grande è denominato Lacona Marina mentre quello più piccolo Lacona Garden. **CAMERE:** L'hotel dispone di 142 camere, 102 si trovano al Lacona Marina e 40 si trovano al Lacona Garden. Le camere del Lacona Marina sono state recentemente rinnovate e sono suddivise in doppie, triple e family. Possono trovarsi al primo, secondo e terzo piano e sono tutte servite da ascensore. Disponibili, su richiesta, presso il Lacona Marina camere doppie disabili. Le camere del Lacona Garden si dividono in doppie e quadruple con letto a castello, al primo, secondo e terzo piano. Alcune di queste presentano il balcone per il quale è previsto un supplemento. Tutte le camere sono elegantemente arredate e dispongono di servizi con box doccia, aria condizionata, telefono, frigobar, cassaforte, TV sat.

**RISTORAZIONE:** Il ristorante presenta sia una sala interna climatizzata che una veranda esterna con vista parco e ad ogni camera verrà assegnato un tavolo che rimarrà lo stesso per tutta la durata del soggiorno. **Il servizio di colazione, pranzo e cena sarà con buffet assistito.** Le bevande verranno servite imbottigliate (a pagamento). A disposizione dei nostri clienti un bar in piscina ed uno in spiaggia. **SERVIZI HOTEL:** Reception aperta 24 ore su 24, nr 2 bar, piscina attrezzata con ombrelloni e lettini ad esaurimento, splendida spiaggia attrezzata con ombrelloni e lettini, parcheggio privato a pagamento (€ 10,00 al giorno), 2 campi da tennis (a pagamento).

**SPIAGGIA, SPORT ED INTRATTENIMENTO:** L'hotel si trova a due passi dal mare dolcemente digrandante e con spiaggia di sabbia fine e bianca, e ci si arriva attraverso una rigogliosa pineta privata attrezzata con giochi per bambini. Nel costo della "Tessera Beach & Sport", valida dal 25/5 al 28/9, è incluso: il servizio spiaggia con 1 ombrellone + 2 lettini dalla 4° fila in poi, perchè le prime 3 file sono soggette ad extra; l'utilizzo della piscina attrezzata con ombrelloni e lettini; dal 08/6 al 14/9 animazione diurna e serale, miniclub dai 3 agli 11 anni, junior club dal 12 ai 17 anni, piano bar serale. **A PAGAMENTO:** Campo da tennis, corsi

sub/diving, noleggio canoe, noleggio pedalò, noleggio sup, escursioni, noleggio bike, parcheggio, prime file in spiaggia. **Amici a 4 zampe:** ammessi fino ad un massimo di 10 kg con supplemento obbligatorio da pagare in loco (non ammessi in spiaggia, in piscina ed al ristorante).

**SOGGIORNI:** minimo 7 notti con ingresso il venerdì/sabato/domenica. Check-in dalle ore 16:00, check-out entro le ore 10:00.

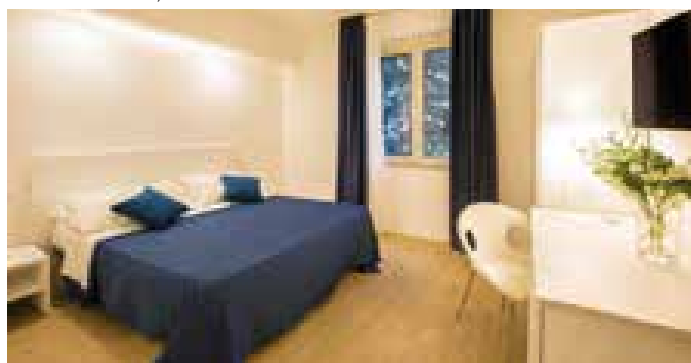

### QUOTE AL GIORNO A PERSONA IN PENSIONE COMPLETA BEVANDE ESCLUSE

PERIODI	NOTTI	CAMERE GARDEN 2 O 4 PAX LISTINO	CAMERE MARINA 2-3-4 PAX LISTINO	RIDUZIONI LETTI AGGIUNTI PER QUADRUPLE GARDEN, TRIPLA MARINA E FAMILY MARINA			
				3° (*) LETTO 3/12 ANNI	4° LETTO 3/12 ANNI	3°/4° LETTO 12/18 ANNI	3°/4° LETTO DAI 18 ANNI
25/05 - 01/06	7	840	945	GRATIS (*)	50%	50%	30%
01/06 - 08/06	7	840	945	GRATIS (*)	50%	50%	30%
08/06 - 15/06	7	1120	1225	GRATIS (*)	50%	50%	30%
15/06 - 22/06	7	1120	1225	GRATIS (*)	50%	50%	30%
22/06 - 29/06	7	1260	1400	GRATIS (*)	50%	50%	30%
29/06 - 06/07	7	1260	1400	GRATIS (*)	50%	50%	30%
06/07 - 13/07	7	1400	1540	GRATIS (*)	50%	50%	30%
13/07 - 20/07	7	1400	1540	GRATIS (*)	50%	50%	30%
20/07 - 27/07	7	1400	1540	GRATIS (*)	50%	50%	30%
27/07 - 03/08	7	1400	1540	GRATIS (*)	50%	50%	30%
03/08 - 10/08	7	1680	1820	GRATIS (*)	50%	50%	30%
10/08 - 17/08	7	1680	1820	GRATIS (*)	50%	50%	30%
17/08 - 24/08	7	1540	1680	GRATIS (*)	50%	50%	30%
24/08 - 31/08	7	1400	1540	GRATIS (*)	50%	50%	30%
31/08 - 07/09	7	1260	1400	GRATIS (*)	50%	50%	30%
07/09 - 14/09	7	1120	1225	GRATIS (*)	50%	50%	30%
14/09 - 21/09	7	840	945	GRATIS (*)	50%	50%	30%
21/09 - 28/09	7	840	135	GRATIS (*)	50%	50%	30%

#### PROMO A DISPONIBILITA' LIMITATA:

**SPECIALE PRENOTA PRIMA:** SCONTO DEL 25% PER PRENOTAZIONI CONFERMATE ENTRO IL 31/03/2025

**(\*) SPECIALE BAMBINO GRATIS:** 3° LETTO 3/12 ANNI GRATIS PER PRENOTAZIONI CONFERMATE ENTRO IL 31/03/2025

(DAL 01/04/2025 AL 3° LETTO CHD 3/12 ANNI VERRA' APPLICATA LA RIDUZIONE -50%)

**CAMERE GARDEN:** DISPONIBILI CAMERE **DOPPIE/MATRIMONIALI GARDEN** + Eventuale Culla (SU RICHIESTA DOPPIE/MATRIMONIALI CON BALCONE, con Supplemento), **TRIPLA GARDEN** NON DISPONIBILE, CAMERE **QUADRUPLE GARDEN** (per 4 persone - No Culla) CON LETTO A CASTELLO.

**CAMERE MARINA (RISTRUTTURATE):** DISPONIBILI CAMERE **DOPPIE/MATRIMONIALI MARINA** + Eventuale Culla, **TRIPLE MARINA** (per 3 persone - No Culla) E **CAMERE FAMILY MARINA** **DOPPIO AMBIENTE** (con Supplemento) PER 2/3/4 PERSONE + Eventuale Culla.

**INFANT 0/6 MESI** GRATUITI NEL LETTO CON I GENITORI;

**INFANT 6 MESI/3 ANNI:** FORFAIT OBBLIGATORIO IN LOCO EURO 15 AL GIORNO, PASTI DA MENU' INCLUSI + CULLA (NON ACCETTATA CULLA DEL CLIENTE; LA CULLA E' DISPONIBILE SOLO IN TIPOLOGIA DOPPIA O FAMILY MARINA);

**SUPPLEMENTO DOPPIA USO SINGOLA:** 50% IN TUTTI I PERIODI;

**SUPPLEMENTO CAMERA CON BALCONE GARDEN (SOLO DOPPIE):** EURO 20 AL GIORNO A CAMERA (PREVIA DISPONIBILITA', DA PAGARE IN ADV, NON SOGGETTA A SCONTI E PROMOZIONI);

**SUPPLEMENTO CAMERA FAMILY MARINA:** EURO 50 AL GIORNO/A CAMERA (PREVIA DISPONIBILITA', DA PAGARE IN PRENOTAZIONE, NON SOGGETTA A SCONTI E PROMOZIONI) RIDUZIONI LETTI AGGIUNTI DA TABELLA;

**TESSERA BEACH & SPORT:** (dal 25/05 al 28/09): OBBLIGATORIA DA PAGARE IN LOCO DAI 3 ANNI IN POI; EURO 5 AL GIORNO A PERSONA DAL 25/05 AL 08/06 E DAL 14/09 AL 28/09; EURO 7 AL GIORNO A PERSONA DAL 08/06 AL 14/09; BAMBINI 0/3 ANNI ESENTI;

**SINGLE + CHD 0/12 ANNI:** 1 ADULTO +1 BAMBINO 0/12 ANNI PAGANO 1,5 QUOTE; 1 ADULTO + 1 CHD 0/12 ANNI + 1 INFANT 6 MESI/3 ANNI PAGANO 1,5 QUOTE + CONTRIBUTO INFANT OBBLIGATORIO IN LOCO EURO 15 AL GIORNO (PASTI DA MENU' INCLUSI E CULLA INCLUSA);

**ANIMALI:** AMMESSI SU RICHIESTA E SOLO DI PICCOLA TAGLIA EURO 10 AL GIORNO DA PAGARE IN LOCO (NON AMMESSI NELLE AREE COMUNI);

**SUPPLEMENTO SPIAGGIA:** 1° FILA EURO 70 AD OMBRELLONE A SETTIMANA; 2° FILA EURO 50 AD OMBRELLONE A SETTIMANA; 3° FILA EURO 30 AD OMBRELLONE A SETTIMANA (DA RICHIEDERE E REGOLARE IN LOCO, SALVO DISPONIBILITA');;

**TASSA DI SOGGIORNO:** SE PREVISTA, DA REGOLARE DIRETTAMENTE IN LOCO.

L'età dei bambini si intende sempre non compiuta.





## SERENA MAJESTIC\*\*\*\*\*

Abruzzo

Lo sciabordio delle onde e il profumo di salsedine sembrano accompagnare gli ospiti tra gli ambienti del Serena Majestic Hotel Residence, dove il mare è elemento ispiratore. Luminoso e fresco, con la prevalenza del blu, del bianco e del beige ed elementi che richiamano il mare, l'hotel, rinnovato nel 2024, rivela anche un'anima glamour, grazie all'inserimento di toni caldi e vivaci. Il risultato sono ambienti dal design moderno, confortevoli e accoglienti. Al Serena Majestic Hotel Residence, in Abruzzo, in una regione ricca di borghi storici, parchi nazionali e moltissime aree protette, a soli 7 km da Pescara, direttamente sul mare, potrai vivere tutto il comfort che puoi desiderare, grazie alle confortevoli camere hotel e ai residence rinnovati. L'offerta del Serena Majestic Hotel Residence è pensata per soddisfare le esigenze, i desideri e il bisogno di divertimento e relax di adulti e bambini. La spiaggia sabbiosa e privata è attrezzata con ombrelloni riservati, lettini e sdraio, spogliatoi e docce, bar, desk informazioni. A disposizione degli ospiti barche a vela (salvo negli orari dei corsi), windsurf e canoe, paddle surf, pedalò, campo da beach tennis e campo da beach volley, oltre ai servizi del Bluserena SeaSport (alcuni a pagamento). Un originale gioco di colori e forme a contrasto ispirato alla vivacità del mare domina nei nuovi ambienti dello storico Serena Majestic Hotel Residence, il primo hotel Bluserena, che per l'estate 2024 vi attende con ambienti completamente rinnovati. Un nuovo look all'insegna della modernità ti accoglierà nella hall, nel ristorante, nel bar, nelle camere e residence, tutti con zona notte rinnovata, e alcune camere completamente ristrutturate anche nei bagni, per offrire maggior comfort ai nostri ospiti. **SPIAGGIA:** L'ampia spiaggia sabbiosa e privata del Serena Majestic Hotel Residence (larga 140 m) è attrezzata con ombrelloni riservati, lettini e sdraio, spogliatoi e docce, bar, desk informazioni. A disposizione degli ospiti, barche a vela (salvo negli orari dei corsi), windsurf e canoe, paddle surf, pedalò, campo da beach tennis e campo da beach volley. Per i più piccoli la balneazione sicura (in acqua bassa) è possibile in una fascia di 20 m dalla battigia: a 5 m il fondale marino è a 20 cm circa. Le caratteristiche del fondale possono variare nel tempo. A circa 30 metri dalla riva ci sono gli scogli. L'hotel è privo di barriere architettoniche. In spiaggia è a disposizione una sedia JOB, specifica per il bagno in mare e, a richiesta, è possibile noleggiare sedie a rotelle. Non sono previsti servizi di accompagnamento individuale. Assistenza bagnanti garantita dalla presenza dei bagnini negli orari esposti. L'animazione, sempre presente e mai invadente, quotidianamente proporrà: Tai chi Stretch (novità 2024), corsi di vela e windsurf (collettivi), acquagym, tornei sportivi, balli di gruppo. **CAMERE:** Il Serena Majestic Hotel Residence offre 271 camere hotel e 168 residence rinnovati nel 2024, tutti direttamente sul mare. Le camere hotel si suddividono in camere Classic, Superior, Premium, Junior Suite e Suite. Su richiesta possibilità di camere comunicanti e per diversamente abili. Nelle camere vige il divieto di fumo; è consentito fumare sui balconi. Su richiesta possibilità di camere comunicanti e per diversamente abili. **RISTORAZIONE:** Al Serena Majestic Hotel Residence vi attende un elegante ristorante, moderno e accogliente, rinnovato nel 2024, con proposte culinarie ricche, varie e di qualità, per una vacanza all'insegna del gusto e del comfort. I nostri chef vi condurranno alla scoperta del territorio regionale, delle tradizioni italiane e di quelle internazionali e con lo Show cooking vi delizieranno ogni giorno con piatti cucinati a vista. Vino alla spina e acqua microfiltrata compresi durante i pasti. Una selezione di vini locali in bottiglia e altre bibite sono disponibili a pagamento con Smart card. Al Serena Majestic è presente un ristorante centrale con sale climatizzate e un'area esterna ombreggiata, in terrazza, il Patio, gratuita e prenotabile alla conferma. In caso di maltempo i clienti del Patio

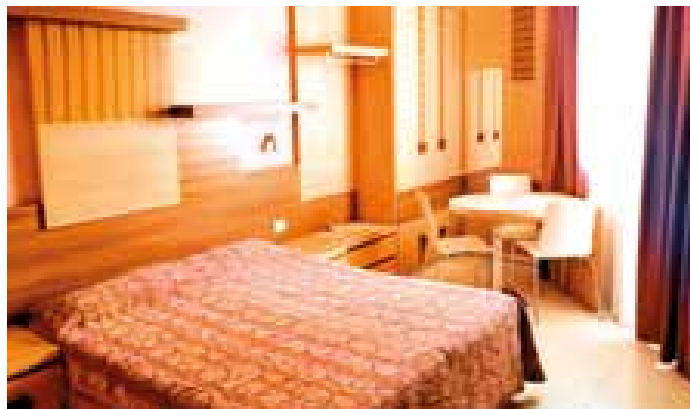

si sposteranno nelle sale interne a partire dalle 13.45 a pranzo e dalle 20.45 a cena. Per i clienti che scelgono il Residence del Serena Majestic è disponibile, a pagamento, la Pizzeria Gulliver, aperta a pranzo e cena, con possibilità anche di servizio d'asporto. **L'ANIMAZIONE:** Un'animazione straordinaria, con una grande équipe di animatori. Non solo divertimento, ma servizi puntuali e affidabili per i nostri ospiti d'ogni età: i Club dei bambini e dei ragazzi, fitness, corsi sportivi e tornei, feste, giochi, balli ed escursioni. Ogni sera, nel grande anfiteatro, musical, cabaret, commedie e varietà, spettacoli curati in ogni dettaglio. **SPORT:** la struttura offre tante opportunità per una vacanza all'insegna dello sport, del fitness e del wellness. Per chi ama il fitness, oltre l'area fitness con macchine isotoniche, ginnastiche di gruppo, tante altre attività: Yoga, Zumba, Tai chi Stretch (novità 2024), Acquagym, Nordic Walking, Latin fitness (novità 2024), danza e ginnastica aerobica si fondono in un'esperienza intensa a ritmo di hip-hop, samba e salsa; jump fitness, il tappeto elastico che aiuta a bruciare calorie a ritmo di musica. In spiaggia sono disponibili barche a vela (salvo negli orari dei corsi), windsurf e canoe, pedalò, paddle surf, campo da beach tennis e campo da beach volley.



Montesilvano



Direttamente  
sul mare



Bambini  
gratis

*“Quotazioni su richiesta”  
Trattamento di pensione completa “più”*

Inizio/Fine Soggiorno: domenica/domenica; consegna camere alle ore 16.00, rilascio entro le ore 10.00.



LAGO DI BRAIES ●

SELVA DI VAL GARDENA ●

CANAZEI ●

● DIMARO FOLGARIDA

● ARCO



# MONTAGNA

VAL DI FASSA  
& CANAZEI

LE VALLE DELLE DOLOMITI  
VAL DI Fiemme

TOUR TRENINO VAL DI SOLE  
FOLGARIDA

VALLE D'aurina  
& LAGO DI BRAIES

ALTO GARDA  
ARCO

TRENINO  
VAL DI SOLE / DIMARO

# NOVITÀ

## SETTIMANA VERDE VAL DI FASSA

# Montagna

### CANAZEI - FEDAIA - POZZA DI FASSA - CAREZZA - PORDOI - SELLA - CITTÀ DEI SASSI

#### 1 GIORNO

##### ROMA - CANAZEI

Ritrovo dei Signori partecipanti in ora e luogo da definire. Partenza in pullman G.T. per Canazei. **Pranzo libero** durante il percorso, arrivo nel pomeriggio, sistemazione nelle camere riservate, cena e pernottamento in hotel.

#### 2 GIORNO

##### ESCURSIONE AL LAGO FEDAIA

Prima colazione in hotel. Partenza in pullman per il lago Fedaiia Sulla sommità del famoso Passo Fedaiia si trova l'omonimo lago, originato dallo scioglimento delle nevi e dei ghiacci perenni della Marmolada. Un lago dalle acque pure e cristalline in cui si specchiano grandi cime dolomitiche come la Marmolada ed il Monte Civetta. Una semplice passeggiata a 2000 metri di quota lungo il lago permette di godere appieno di questo meraviglioso panorama. Un percorso molto semplice, adatto a tutti. **Pranzo libero**. Nel pomeriggio rientro in hotel **Cena e pernottamento**.

#### 3 GIORNO

##### ESCURSIONE A POZZA DI FASSA (BUFFAURE)

Prima colazione in hotel. Partenza per Pozza di Fassa con cabinovia si raggiunge la località Buffaure 2035 mt, e da lì con il facile percorso del "Sentiero Incantato" ad anello si effettua passeggiata al giardino alpino con punto panoramico sulle vette più belle delle Dolomiti a 360° dal gruppo della Vallaccia al Latemar e Catinaccio. **Pranzo libero**. Nel primo pomeriggio rientro in hotel. Tempo a disposizione.. **Cena e pernottamento**.

#### 4 GIORNO

##### ESCURSIONE A LAGO DI CAREZZA - BOLZANO

Prima colazione in hotel. In mattinata partenza in pullman per passeggiata al "lago di Carezza". un piccolo lago alpino situato a 1534 mslm nell'alta Val d'Ega incastonato tra fitti boschi di abeti, sotto le pendici del massiccio del Latemar, che si specchia nella sua acqua limpida. **Pranzo Libero**. Al



termine proseguimento per una passeggiata nella caratteristica Bolzano. Rientro in hotel. **Cena e pernottamento**.

#### 5 GIORNO

##### ESCURSIONE A PASSO PORDOI

Prima colazione in hotel. Partenza per il Passo Pordoi e possibilità di facile escursione a piedi al "sacrario militare germanico", oppure per chi vuole possibilità di raggiungere con funivia la "terrazza delle Dolomiti" a quota 2950 mt. Dove è possibile ammirare le montagne più belle del mondo; Sassolungo, Sassopiatto e la Marmolada. **Pranzo libero**. Nel primo pomeriggio rientro in hotel. Tempo a disposizione. **Cena e pernottamento**.

#### 6 GIORNO

##### ESCURSIONE A PASSO SELLA/VAL GARDENA CITTÀ DEI SASSI

Prima colazione in hotel. In mattinata partenza in pullman per il "Passo Sella" arrivo e proseguimento a piedi in percorso agevole alla "città dei Sassi". Quando si arriva alla Città dei Sassi al Sassolungo, si resta davvero colpiti dalla particolarità delle formazioni rocciose. La gita non è per nulla faticosa, in quanto il sentiero è abbastanza pianeggiante. e il panorama lungo tutto il percorso è magnifico e dei pannelli illustrativi, lungo il percorso, illustreranno il mondo vegetale e animale con informazioni interessanti su aspetto, alimentazione e biotopo degli animali (volpi, lepri e marmotte) **Pranzo libero**. Nel pomeriggio rientro in hotel **Cena e pernottamento**.

#### 7 GIORNO

##### CANAZEI

**Pensione completa in Hotel**. Intera giornata dedicata ad attività individuali o di relax.

#### 8 GIORNO

##### CANAZEI - ROMA

Prima colazione in hotel. Partenza in pullman GT per Roma. **Pranzo libero** durante il percorso. Rientro nel tardo pomeriggio.



#### LA QUOTA COMPRENDE:

- VIAGGIO IN PULLMAN G.T. COME DA PROGRAMMA
- SISTEMAZIONE HOTEL DOLOMITI 4\* CANAZEI o Similare
- MEZZA PENSIONE CON AMPIA SCELTA DI MENU'
- 1 CENA DI GALA E 1 CENA TRENTINA
- ACQUA AI PASTI
- FASSA CARD con riduzioni negli esercizi convenzionati
- PROGRAMMA D'INTRATTENIMENTO NEGLI UHC HOTELS
- VISITE ED ESCURSIONI COME DA PROGRAMMA
- ACCOMPAGNATORE PER TUTTA LA DURATA DEL VIAGGIO

#### QUOTA DI PARTECIPAZIONE

**€ 690** DAL 15/6 AL 22/6

#### QUOTA DI PARTECIPAZIONE

**€ 710** DAL 29/6 AL 6/7

#### QUOTA DI PARTECIPAZIONE

**€ 920** DAL 3/8 AL 10/8

#### LA QUOTA NON COMPRENDE:

- QUOTA D'ISCRIZIONE, ASSICURAZIONE MEDICO BAGAGLIO, QUOTA GESTIONE PRATICA, ASSICURAZIONE CONTRO ANNULLAMENTO VALIDA FINO A 20 GG PRIMA DELLA PARTENZA: € 30,00 A PERSONA
- INGRESSI IN GENERE, A MUSEI E SITI ARCHEOLOGICI, EXTRA E TUTTO QUANTO NON ESPRESSAMENTE INDICATO NELLA "QUOTA COMPRENDE"
- TASSA DI SOGGIORNO.
- VINO AI PASTI
- CENTRO BENESSERE € 8 AD INGRESSO

#### SUPPLEMENTI & RIDUZIONI

- SUPPLEMENTO SINGOLA: € 25 A NOTTE SU RICHIESTA SE DISPONIBILE



# Canazei



Escursioni include



Centro benessere



Viaggio in bus incluso



Hotel al centro del paese

## SETTIMANA VERDE LE VALLI DELLE DOLOMITI

### MOLINA DI FIEMME - SAN MARTINO DI CASTROZZA - SELVA DI VAL GARDENA

#### LA QUOTA COMPRENDE:

- VIAGGIO IN PULLMAN G.T. COME DA PROGRAMMA
- SISTEMAZIONE HOTEL ITALIA 3\* MOLINA DI FIEMME
- PASTI COME DA PROGRAMMA
- PRANZO IN RISTORANTE A PASSO ROLLE
- BEVANDE AI PASTI (ACQUA E VINO)
- 1 CENA A TEMA CON MUSICA DAL VIVO
- PISCINA CON IDROMASSAGGIO
- INGRESSO AREA BENESSERE DALLE 16.00 - 20.00
- VISITE ED ESCURSIONI COME DA PROGRAMMA
- TRENTINO CARD
- FUNIVIA DEL CERMIS
- ACCOMPAGNATORE PER TUTTA LA DURATA DEL VIAGGIO

QUOTA DI PARTECIPAZIONE  
**€ 700** DAL 21/07  
AL 28/07

QUOTA DI PARTECIPAZIONE  
**€ 740** DAL 28/07  
AL 4/08

PROGRAMMA DIVERSO  
RICHIEDILO IN AGENZIA

QUOTA DI PARTECIPAZIONE  
**€ 750** DAL 4/08  
AL 11/08

QUOTA DI PARTECIPAZIONE  
**€ 700** DAL 31/08  
AL 7/09

#### LA QUOTA NON COMPRENDE:

- QUOTA D'ISCRIZIONE, ASSICURAZIONE MEDICO BAGAGLIO, QUOTA GESTIONE PRATICA, ASSICURAZIONE CONTRO ANNULLAMENTO VALIDA FINO A 20 GG PRIMA DELLA PARTENZA: € 30,00 A PERSONA
- INGRESSI IN GENERE, A MUSEI E SITI ARCHEOLOGICI, EXTRA E TUTTO QUANTO NON ESPRESSAMENTE INDICATO NELLA "QUOTA COMPRENDE"
- EVENTUALE TASSA DI SOGGIORNO, DA PAGARE DIRETTAMENTE IN LOCO.
- FUNIVIA VIGO DI FASSA

#### SUPPLEMENTI & RIDUZIONI

- SUPPLEMENTO SINGOLA: € 25 A NOTTE SU RICHIESTA SE DISPONIBILE

#### 1 GIORNO

**ROMA - MOLINA DI FIEMME:** Ritrovo dei Signori partecipanti in ora e luogo da definire. Partenza in pullman G.T. per Molina di Fiemme. **Pranzo libero** durante il percorso, arrivo nel pomeriggio, sistemazione nelle camere riservate, **cena e pernottamento in hotel.**

#### 2 GIORNO

**MOLINA DI FIEMME - FUNIVIA DEL FONDOVALLE DEL CERMIS - MOLINA DI FIEMME:** Prima colazione in hotel. Partenza per la funivia di fondovalle del Cermis (**biglietto compreso**), escursione in quota e relax sulla terrazza panoramica, pranzo libero. Nel primo pomeriggio rientro a Cavalese con la funivia, visita libera del paese. Nel cuore della bellissima Val di Fiemme, Cavalese si sviluppa su una terrazza soleggiata proprio di fronte alla Catena del Lagorai. Pomeriggio rientro in hotel, possibilità di usufruire del centro benessere, **cena e pernottamento.**

#### 3 GIORNO

**MOLINA DI FIEMME - PARCO NATURALE DEL PANEVEGGIO - PASSO ROLLE - SAN MARTINO DI CASTROZZA - MOLINA DI FIEMME:** Prima colazione in hotel. Partenza per il PARCO NATURALE DEL PANEVEGGIO, lunga passeggiata nella foresta dei violini, e visita al recinto dei cervi. Proseguimento per PASSO ROLLE, **pranzo in ristorante** con panorama mozzafiato sulle pale di SAN MARTINO e sul CIMON. Nel pomeriggio visita libera di San Martino di Castrozza, un centro elegante e pittoresco, ai piedi delle maestose Pale di San Martino. Rientro in hotel, possibilità di usufruire del centro benessere, **cena e pernottamento.**

#### 4 GIORNO

**MOLINA DI FIEMME - PASSO SELLA IN VAL GARDENA - SELVA DI VAL GARDENA - MOLINA DI FIEMME:** Prima colazione in hotel. partenza per passo Sella in Val Gardena, escursione fino al rifugio EMILIO COMICI, rifugio situato a 2.153 m s.l.m. ai piedi della parete principale del Sassolungo e vicino al Piz Sella (2.284 m), sopra l'abitato di Plan de Gralba, frazione di Selva di Val Gardena. Pranzo libero. Nel pomeriggio proseguimento per la visita libera di SELVA DI VAL GARDENA che si trova al centro di un paesaggio incantevole: Circondata dalle catene montuose delle Dolomiti, patrimonio mondiale dell'UNESCO, Selva di Val Gardena si trova in una valle bellissima. Nel tardo pomeriggio rientro in hotel, possibilità di usufruire del centro benessere, **Cena e pernottamento.**

#### 5 GIORNO

**MOLINA DI FIEMME - VIGO DI FASSA - MOENA - MOLINA DI FIEMME:** Prima colazione in hotel. partenza per VIGO di FASSA, salita in funivia (**a pagamento**) fino al CIAMPE-DIE. Questa bella e panoramica passeggiata in quota, ideale per tutta la famiglia, una terrazza naturale baciata dal sole che offre una vista eccezionale sulle Dolomiti di Fassa. Pranzo libero, escursione fino al rifugio GARDECCIA (1949 m). Nel pomeriggio visita libera di MOENA paese di circa 2.000 abitanti in provincia di Trento e situato in Val di Fassa, a due passi dalla Val di Fiemme, a poco più di 1.100 metri d'altezza. Nel tardo pomeriggio rientro in hotel, possibilità di usufruire del centro benessere, **Cena e pernottamento.**

#### 6 GIORNO

**MOLINA DI FIEMME - LAGO DI CAREZZA - SANTUARIO DI PIETRALBA NOVA PONENTE - MOLINA DI FIEMME:** Prima colazione in hotel. Partenza per la val D'EGA, escursione al LAGO di CAREZZA. Il lago è noto per i suoi colori e per questo nella lingua ladina viene chiamato anche "Lec de Ergobando" (o "arcoboàn"), cioè "lago dell'arcobaleno". È privo di immissari visibili ed è alimentato da sorgenti sotterranee. Proseguimento per Nova Ponente, visita del DUOMO delle DOLOMITI: così viene chiamato il santuario di PIETRALBA, il luogo di pellegrinaggio più importante dell'Alto Adige: incorniciato da prati verdi e scuri boschi di abeti, il santuario della Madonna di Pietralba sorge a 1.520 metri di altitudine. **pranzo libero**, possibile escursione all'eremo di LEONARDO fondatore del santuario. Nel pomeriggio rientro in hotel, possibilità di usufruire del centro benessere, **cena e pernottamento.**

#### 7 GIORNO

**MOLINA DI FIEMME:** Prima colazione in hotel. Mattinata libera per escursioni individuali: possibilità di camminata a piedi tramite pista ciclabile per le cascate di CAVALESE, escursione fino alla sommità della cascata: una delle cose da vedere assolutamente in Val di Fiemme. La cascata regala il meglio di sé dal basso, con un potente salto di 15 metri. In alternativa, possibilità tramite **mezzi pubblici gratuiti** di visitare i paesi della val FIEMME e della VAL di FASSA. Pranzo in hotel, pomeriggio dedicato ad attività individuali di relax e possibilità di usufruire del centro benessere, **cena e pernottamento.**

#### 8 GIORNO

**MOLINA DI FIEMME - ROMA:** Prima colazione in hotel. Rilascio delle camere, carico bagagli e rientro a Roma nei luoghi di partenza stabiliti. Soste durante il viaggio e **pranzo libero** durante il tragitto. Rientro nel tardo pomeriggio.

 Viaggio in bus incluso

 Centro benessere

 Escursioni incluse

 Funivia del Cermis inclusa

Compresa entrata  
al centro benessere

TOUR TRENINO: VAL DI SOLE/  
DIMARO/FOLGARIDA

HOTEL  
SELVA\*\*\*

Montagna

DIMARO - CASCATE NARDIS - LAGO DI MOLVENO - LAGO DI TOVEL TONALE - PONTE DI LEGNO - PEIO

L'hotel Selva è immerso nella natura di Folgarida a due passi da Madonna di Campiglio, nel Parco Adamello Brenta con le sue vette dolomitiche. Tipica costruzione in stile alpino, dispone di bar, ristorante, svariate sale e salette, CENTRO BENESSERE CON INGRESSO LIBERO con piscina, saune, bagno turco e palestra. Laghetto esterno con acqua di sorgente e ampio giardino con solarium. Potrete godere di fantastiche escursioni, trekking, mountain bike, rafting, sport estremi, o semplicemente di passeggiate nella natura, tutto a due passi dall'hotel. Il nostro hotel si affaccia direttamente sulle piste da sci di Folgarida e dista pochi metri degli impianti di risalita.

## 1 GIORNO

ROMA - DIMARO/FOLGARIDA:

Ritrovo dei sig.ri partecipanti in luogo e ora da definire. Partenza in pullman G.T. per Dimaro. **Pranzo libero** durante il percorso. Nel pomeriggio arrivo in hotel, consegna delle camere riservate. **Cena** e pernottamento.

## 2 GIORNO

DIMARO - CASCATE NARDIS - CAMPIGLIO - DIMARO/FOLGARIDA:

Prima colazione in hotel. In mattinata partenza in pullman G.T. per escursione alle cascate del Nardis. Nella suggestiva val di Genova, nel cuore del parco Adamello-Brenta, le acque del Nardis che scorrono nella valle pensile laterale, con un salto di 130 mt. Danno vita alle famose Cascate del Nardis. **Pranzo libero**. Pomeriggio trasferimento a Madonna di Campiglio e visita libera della rinomata località. Tardo pomeriggio rientro in hotel. Possibilità di relax nel centro benessere disponibile con ingresso gratuito in hotel. In serata, **cena** e pernottamento.

## 3 GIORNO

DIMARO - LAGO DI MOLVENO - DIMARO/FOLGARIDA:

Prima colazione in hotel. In mattinata trasferimento in pullman per Molveno. Intera giornata dedicata ad escursione individuale o relax sulle rive del lago. **Pranzo libero**. Dopo pranzo rientro in hotel, attività individuali o relax al centro benessere. **Cena** e pernottamento.

## 4 GIORNO

DIMARO - LAGO DI TOVEL - DIMARO/FOLGARIDA:

Prima colazione in hotel. In mattinata trasferimento in pullman per escursione intera giornata al Lago di Tovel, perla incastonata nel cuore del parco Adamello-Brenta, è fra i più suggestivi e spettacolari bacini alpini del Trentino. **Pranzo libero**. Pomeriggio rientro in hotel. Attività individuali o relax al centro benessere. In serata, **cena** e pernottamento.

## 5 GIORNO

PASSO TONALE - CIMA PARADISO - PONTE DI LEGNO - DIMARO/FOLGARIDA:

Prima colazione in hotel. In mattinata trasferimento in pullman per escursione intera giornata al Passo del Tonale e possibilità di raggiungere Passo Paradiso (2.200 mt) con cabinovia a pagamento. **Pranzo libero**. Trasferimento in pullman a Ponte di Legno e visita libera della rinomata cit-

tadina della Val Camonica. In serata rientro in hotel. Cena e pernottamento

## 6 GIORNO

PEIO FONTE - PEIO ALTA - FUNEVIA (rifugio scoiattolo) - DIMARO/FOLGARIDA:

Prima colazione in hotel. In mattinata trasferimento in pullman per escursione intera giornata a Peio. In mattinata visita libera di Peio Paese, con visita libera della parrocchiale di S. Giorgio e con piccola escursione in salita si raggiunge il cimitero Austro-Ungarico. A seguire visita del Museo della Grande Guerra di Peio. **Pranzo libero** a Peio Fonti con possibilità di accedere a pagamento alle terme di Peio con assaggio delle acque minerali, oppure con impianto di risalita a pagamento raggiungimento del rifugio Scoiattolo a quota 2.000 Mt. dove sarà possibile effettuare il **pranzo libero** nel cuore del gruppo montuoso dell'Ortles-Cevedale. Tardo pomeriggio, rientro in hotel. Cena e pernottamento.

## 7 GIORNO

DIMARO/FOLGARIDA:

Prima colazione in hotel. Giornata di relax al centro termale dell'hotel. **Grigliata caratteristica** nel parco antistante l'hotel. Possibilità di escursioni individuali con mezzi di trasporto e impianti di risalita a pagamento nella Val di Sole. Tardo pomeriggio, rientro in hotel. **Cena** e pernottamento.

## 8 GIORNO

DIMARO - ROMA:

Prima colazione in hotel, rilascio delle camere e partenza per Roma. Arrivo in serata.

LA QUOTA NON COMPRENDE:

- QUOTA D'ISCRIZIONE, ASSICURAZIONE MEDICO BAGAGLIO, QUOTA GESTIONE PRATICA, ASSICURAZIONE CONTRO ANNULLAMENTO VALIDA FINO A 20 GG PRIMA DELLA PARTENZA: € 30,00
- INGRESSI IN GENERE, A MUSEI E SITI ARCHEOLOGICI.
- EXTRA E TUTTO QUANTO NON ESPRESSAMENTE INDICATO NELLA "QUOTA COMPRENDE"
- TASSA DI SOGGIORNO, DA PAGARE DIRETTAMENTE IN LOCO.
- TERME DI PEIO
- IMPIANTI DI RISALITA

SUPPLEMENTI & RIDUZIONI

- SUPPLEMENTO DOPPIA USO SINGOLA: € 210 a settimana SU RICHIESTA SE DISPONIBILE
- 3° letto 2-8 ANNI n.c.: - 40%
- 3° letto ADULTI: Nessuna Riduzione

LA QUOTA COMPRENDE:

- VIAGGIO IN PULLMAN G.T.
- SISTEMAZIONE HTL SELVA 3\*\*\*S o similare
- PASTI COME DA PROGRAMMA
- BEVANDE AI PASTI (ACQUA - VINO)
- GRIGLIATA CARATTERISTICA
- VISITE ED ESCURSIONI COME DA PROGRAMMA
- ACCOMPAGNATORE PER TUTTA LA DURATA DEL VIAGGIO

QUOTA DI PARTECIPAZIONE

€ 630

DAL 28/6 AL 5/7 2025

QUOTA DI PARTECIPAZIONE

€ 730

DAL 5/7 AL 12/7 2025

QUOTA DI PARTECIPAZIONE

€ 740

DAL 12/7 AL 19/7 2025  
DAL 19/7 AL 26/7 2025

QUOTA DI PARTECIPAZIONE

€ 750

DAL 26/7 AL 2/8 2025

QUOTA DI PARTECIPAZIONE

€ 840

DAL 2/8 AL 9/8 2025

QUOTA DI PARTECIPAZIONE

€ 860

DAL 9/8 AL 16/8 2025  
DAL 16/8 AL 23/8 2025

QUOTA DI PARTECIPAZIONE

€ 770

DAL 23/8 AL 30/8 2025

QUOTA DI PARTECIPAZIONE

€ 720

DAL 30/8 AL 6/9 2025

Dimaro/Folgarida



Escursioni  
incluse



Centro  
benessere



Viaggio  
in bus  
incluso



# VALLE AURINA LAGO DI BRAIES

CORTINA - MISURINA - ANTERSEVA - SAN CANDIDO - BRUNICO

### LA QUOTA COMPRENDE:

- VIAGGIO IN PULLMAN G.T. COME DA PROGRAMMA
- SISTEMAZIONE HOTEL 3\* MOLINI DI TURES
- PASTI COME DA PROGRAMMA
- BEVANDE AI PASTI (ACQUA - VINO)
- VISITE COME DA PROGRAMMA
- ACCOMPAGNATORE DURANTE TUTTO IL VAGGIO

### QUOTA DI PARTECIPAZIONE

**€ 620**

DAL 13/7 AL 20/7 2025

### QUOTA DI PARTECIPAZIONE

**€ 650**

DAL 20/7 AL 27/7 2025

### LA QUOTA NON COMPRENDE:

- QUOTA D'ISCRIZIONE, QUOTA ATTIVAZIONE PRATICA, ASSICURAZIONE MEDICO BAGAGLIO, ASSICURAZIONE CONTRO ANNULLAMENTO FINO A 20GG PRIMA DELLA PARTENZA, ASSISTENZA H24: € 30 A PERSONA
- TASSA DI SOGGIORNO DA PAGARE IN LOCO
- INGRESSI IN GENERE, A MUSEI O SITI ARCHEOLOGICI
- TUTTO QUANTO NON ESPRESSAMENTE INDICATO NELLA "QUOTA COMPRENDE"

### SUPPLEMENTI & RIDUZIONI

- SUPPLEMENTO SINGOLA: € 30 A NOTTE SU RICHIESTA SE DISPONIBILE
- SUPPLEMENTO DOPPIA USO SINGOLA: € 40 A NOTTE SU RICHIESTA SE DISPONIBILE
- INFANT 0/2 ANNI N.C.: GRATIS
- 3° LETTO - 10%

## 1 GIORNO

### ROMA - MOLINI DI TURES/:

Ritrovo dei signori partecipanti in luogo e ora da definire. Partenza in pullman GT per Molini di Tures o Cadapietra. **Pranzo libero** durante il tragitto. Arrivo previsto nel tardo pomeriggio, consegna delle camere riservate in hotel. **Cena** e pernottamento.

## 2 GIORNO

### MOLINI DI TURES- LAGO DI MISURINA - CORTINA D'AMPEZZO :

Prima colazione in hotel. In mattinata partenza per una passeggiata sul **Lago di Misurina** che grazie alle sue acque cristalline e alle montagne imponenti che lo circondano è anche soprannominato la "Perla del Cadore". **Pranzo libero**. Nel primo pomeriggio proseguimento per la visita libera nella città di **Cortina D'Ampezzo**, comune italiano della provincia di Belluno in Veneto. Nota località turistica invernale ed estiva, nonché teatro di numerosi eventi sportivi di rilevanza internazionale legati alla montagna e agli sport invernali. Cortina d'Ampezzo è circondata a 360° dalle Dolomiti Ampezzane. La città prenderebbe il nome dalla locuzione ad piceum, ossia "presso l'abete", o dalla parola amplitium cioè "luogo aperto e spazioso". Nel pomeriggio rientro in hotel. **Cena** e pernottamento.

## 3 GIORNO

### MOLINI DI TURES/ CASCATE DI RIVA E CAMPO TURES

Prima colazione in hotel. In mattinata partenza per le **cascate di Riva** che si generano dal torrente Riva che precipita dalle pareti rocciose nei pressi di Campo Tures, e proprio per questo sono anche note come Cascate di Campo Tures. Le tre cascate di Riva si trovano nella località di Winkel, la cascata più impressionante e la più alta è quella più a monte con un salto di 50 metri. La terza cascata, che è la più bassa, ha un salto di 10 metri circa. Le tre cascate sono raggiungibili a piedi, sia a partire da Tobel che da Winkel, lungo un sentiero dedicato a San Francesco d'Assisi. **Pranzo libero**. A seguire trasferimento a **Campo Tures** per una passeggiata in questa caratteristica cittadina medievale incontaminata dal paesaggio naturale. Rientro in hotel **cena** e pernottamento.

## 4 GIORNO

### MOLINI DI TURES - LAGO BRAIES - SAN CANDIDO :

Prima colazione in hotel. In mattinata partenza per escursione al **lago di Braies**, (1469 slm) immerso nel parco naturale Fanes, Sennes, Braies, per il colore blu intenso, e per la cornice dei monti che lo circondano, è uno dei laghi più belli delle Dolomiti. **Pranzo Libero**. Pomeriggio partenza per visita libera di **San Candido**, dove il suo sviluppo al celebre monastero dei Benedettini (VIII° sec) sul quale è stato costruito nel XII° sec. l'imponente collegiata dei Ss. Candido e Corbiniano. Oggi è il principale monumento romanico della regione. Da vedere la chiesa di S. Francesco e al centro dell'abitato la parrocchiale di S. Michele costruita nel XIII° sec. in stile romanico e ristrutturata nel XVIII° sec. in stile

barocco-tirolese. Tardo pomeriggio rientro in hotel. Cena e pernottamento.

## 5 GIORNO

### MOLINA DI TURES - PARCO NATURALE VEDRETTI DI RIES - AURINA

Prima colazione in hotel. Intera giornata dedicata alla visita del parco Vedrette di Ries. Quello di **Vedrette di Ries-Aurina** è il parco naturale altoatesino con il maggior numero di ghiacciai. Il cuore di quest'area protetta è costituito dal Gruppo delle Vedrette di Ries, con cime incredibilmente imponenti, come il Monte Collalto, il Monte Magro e il Monte Nevoso. Ti aspetteranno Malghe incontaminate e pittoresche vallate. **Pranzo libero** durante il percorso. Al termine rientro in hotel. **Cena** e pernottamento.

## 6 GIORNO

### MOLINI DI TURES - LAGO DI ANTERSELVA - BRUNICO:

Prima colazione in hotel. In mattinata partenza per visita libera del **lago di Anterselva** (1.642 slm) che costituisce lo scenario più spettacolare dell'omonima valle nella provincia di Bolzano. Questo lago alpino, incastonato tra le meravigliose vette del Parco Naturale Vedrette di Ries-Aurina e caratterizzato da acque con riflessi verde-turchese, è situato a 1.642 metri di altitudine e rappresenta una delle mete più popolari della Val Pusteria. Le sue dimensioni lo rendono il terzo lago naturale più grande dell'Alto Adige ed un percorso permette di effettuare il giro completo. La durata del percorso è di circa 1,5 - 2 ore ed è adatto ad adulti e bambini. **Pranzo libero**. Pomeriggio visita libera di Brunico, graziosa ed accogliente cittadina sul fiume Rienza. E' il più importante centro della Val Pusteria interessante la via centrale, fiancheggiata da case antiche con merlatura ed insegne caratteristiche. Al termine rientro in hotel **cena** e pernottamento.

## 7 GIORNO

### MOLINI DI TURES:

Prima colazione in hotel. **Pensione completa in hotel**. Possibilità di effettuare escursioni libere con trasporti pubblici

## 8 GIORNO

### MOLINI DI TURES - ROMA:

Prima colazione in hotel. In mattinata rilascio delle camere, carico bagagli e partenza per Roma. **Pranzo libero** durante il tragitto. Arrivo previsto nel tardo pomeriggio.





Settimana Verde

# ALTO GARDA PALACE HOTEL CITTÀ\*\*\*\*

Montagna

Il Palace Hotel Città, nel centro di Arco, poco distante dall'affascinante castello, dai suggestivi vicoli e da tutti luoghi di interesse della città, è un 4 stelle finemente arredato che coniuga sapientemente eleganza e familiarità, comfort e ricercatezza, per soddisfare tutti gli ospiti e rendere la vostra vacanza sul Lago di Garda indimenticabile. Varcata la soglia del nostro hotel sarete avvolti da un'atmosfera piacevole e accogliente, nella nostra hall potrete rilassarvi, così come nell'ampio giardino circostante con piscina o sulla terrazza con incantevole vista su Arco e sulla natura incontaminata del Lago!

## 1 GIORNO

### ROMA - MANTOVA - ARCO :

Ritrovo dei Signori partecipanti in ora e luogo da definire. Partenza in pullman G.T. per Mantova. **Pranzo libero** durante il tragitto. Visita libera della città. Nel tardo pomeriggio proseguimento per Arco, arrivo in Hotel Sistemazioni nelle camere riservate , **cena e pernottamento**.

## 2 GIORNO

### ARCO - LAGO DI TOVEL :

Prima colazione in hotel. In mattinata partenza in pullman GT per il lago di Tovel, perla incastonata nel cuore dei Parco Naturale Adamello Brenta, è uno fra i più suggestivi e spettacolari bacini alpino del Trentino. Fino al 1963, era caratterizzato da un suggestivo arrossamento, fenomeno dovuto all'azione di un particolare microorganismo. **Pranzo libero**. Nel tardo pomeriggio rientro in hotel, **cena e pernottamento**.

## 3 GIORNO

### ARCO - LAGO DI MOLVENO :

Prima colazione in hotel. Intera giornata al lago di Molveno. Il Lago di Molveno è un lago alpino di origine naturale che anche per molti anni è stato proclamato lago più bello e più pulito d'Italia da Legambiente e il Touring Club Italiano per la qualità dell'acqua, della spiaggia e dei servizi. Pranzo libero. Nel tardo pomeriggio rientro in hotel, **cena e pernottamento**.

## 4 GIORNO

### ARCO - CASCATE DEL NARDIS - MADONNA DI CAMPIGLIO:

Prima colazione in Hotel . In mattinata partenza per l'escursione in pullman GT alle Cascate del Nardis, che con un salto di circa 100 mt del Rio Nardis, si immette nel Sarca di Genova. **Pranzo libero**. Nel pomeriggio proseguimento per la visita libera di Madonna di Campiglio, una delle mete turistiche più rinomate delle Dolomiti per la bellezza del paesaggio. Rientro in hotel per la **cena ed il pernottamento**

## 5 GIORNO

### ARCO - LAGO DI TENNO - CANALE DI TENNO:

Prima colazione in hotel. In mattinata partenza per il Lago di Tenno, uno scrigno di bellezza con acque azzurre turchese, passeggiata lungo lago e proseguimento per il borgo medievale di Canale di Tenno. Rientro in **hotel per il pranzo**. Pomeriggio libero a disposizione per visite individuali e/o relax. **Cena e pernottamento**.

## 6 GIORNO

### ARCO - LAZISE E BARDOLINO :

Prima colazione in Hotel . Mattinata libera a disposizione per attività individuali e/o relax. **Pranzo in Hotel** . Nel pomeriggio partenza per la riviera degli ulivi e visita libera di Lazise e Bardolino. Rientro in hotel in serata. **Cena e pernottamento** .

## 7 GIORNO

### ARCO - RIVA DEL GARDA - LAGO DI LEDRO :

Prima colazione in hotel. Partenza alla volta di Riva del Garda e visita libera della cittadina. Rientro in **Hotel per il Pranzo**. Nel pomeriggio partenza per la visita del **Lago di Ledro** noto come uno dei laghi più limpidi del Trentino. E' famoso soprattutto per il ritrovamento , nel 1929, di una area palafitticola risalente all'età del Bronzo. Rientro in **Hotel per la cena e pernottamento**.

## 8 GIORNO

### ARCO - ROMA :

Prima colazione in hotel. Rilascio delle camere e partenza per Roma. Pranzo libero lungo il percorso. Arrivo previsto in serata.



### LA QUOTA COMPRENDE:

- VIAGGIO IN PULLMAN G.T.
- SISTEMAZIONE HTL PALACE HOTEL 4\* O SIMILARE
- PASTI COME DA PROGRAMMA
- BEVANDE AI PASTI (ACQUA -VINO)
- VISITE ED ESCURSIONI COME DA PROGRAMMA
- ACCOMPAGNATORE PER TUTTA LA DURATA DEL VIAGGIO

### QUOTA DI PARTECIPAZIONE

€ 695

DAL 29/6 AL 6/7 2025

### QUOTA DI PARTECIPAZIONE

€ 795

DAL 20/7 AL 27/7 2025

### LA QUOTA NON COMPRENDE:

- QUOTA D'ISCRIZIONE, ASSICURAZIONE MEDICO BAGAGLIO, QUOTA GESTIONE PRATICA, ASSICURAZIONE CONTRO ANNULLAMENTO VALIDA FINO A 20 GG PRIMA DELLA PARTENZA: € 30,00
- INGRESSI IN GENERE, A MUSEI E SITI ARCHEOLOGICI
- EXTRA E TUTTO QUANTO NON ESPRESSAMENTE INDICATO NELLA "QUOTA COMPRENDE"
- TASSA DI SOGGIORNO, DA PAGARE DIRETTAMENTE IN LOCO.

### SUPPLEMENTI & RIDUZIONI

- SUPPLEMENTO DOPPIA USO SINGOLA: € 175 A SETTIMANA SU RICHIESTA SE DISPONIBILE
- 3° LETTO ADULTI: NESSUNA RIDUZIONE

Arco



Viaggio in bus incluso



Escursioni incluse



Hotel al centro del paese





# HOTEL DIMARO WELLNESS & FAMILY HOTEL \*\*\*

**DIMARO - CANYON RIO SAS - LAGO SMERALDO - SANTUARIO SAN RIMEDIO -LAGO NAMBINO  
MALGA RITORT - LAGO DI TOVEL - RIVA DEL GARDA - CASCATE DEL VARONE - VAL MELEDRIO**

**LA QUOTA COMPRENDE:**

- VIAGGIO IN PULLMAN G.T. SISTEMAZIONE HTL DIMARO 3\*\*\*S O SIMILARE
- PASTI COME DA PROGRAMMA
- BEVANDE AI PASTI (ACQUA -VINO)
- GUEST CARD TRENINO
- PRANZO IN BAITA
- VISITE ED ESCURSIONI COME DA PROGRAMMA
- ACCOMPAGNATORE PER TUTTA LA DURATA DEL VIAGGIO

QUOTA DI PARTECIPAZIONE  
**€ 630** DAL 22/06 AL 29/06  
3/4° LETTO 3-12 ANNI N.C. -20%

QUOTA DI PARTECIPAZIONE  
**€ 695** DAL 06/07 AL 13/07  
3/4° LETTO 3-12 ANNI N.C. -20%

QUOTA DI PARTECIPAZIONE  
**€ 680** DAL 31/08 AL 07/09  
3/4° LETTO 3-12 ANNI N.C. -20%

**LA QUOTA NON COMPRENDE:**

- QUOTA D'ISCRIZIONE, ASSICURAZIONE MEDICO BAGAGLIO, QUOTA GESTIONE PRATICA, ASSICURAZIONE CONTRO ANNULLAMENTO VALIDA FINO A 20 GG PRIMA DELLA PARTENZA: € 30
- INGRESSI IN GENERE, A MUSEI E SITI ARCHEOLOGICI , EXTRA E TUTTO QUANTO NON ESPRESSAMENTE INDICATO NELLA "QUOTA COMPRENDE"
- EVENTUALE TASSA DI SOGGIORNO, DA PAGARE DIRETTAMENTE IN LOCO.

**SUPPLEMENTI & RIDUZIONI**

- SUPPLEMENTO SINGOLA: € 100 A SETTIMANA SU RICHIESTA SE DISPONIBILE
- SUPPLEMENTO DUS : +50% SU RICHIESTA SE DISPONIBILE
- 3°/4° LETTO 2/8 ANNI N.C. : -30%
- 3° LETTO ADULTI : -10%

L'Albergo Dimaro è situato nel centro di Dimaro, in una delle più belle valli del Trentino: la Val di Sole. Gestito con passione e amore dalla famiglia Ramponi, rappresenta il luogo ideale dove trascorrere le vacanze in famiglia. Tanti sono i servizi pensati per i bambini animazione, parco giochi, mini club, sala giochi. E mentre loro si divertono, tu ti potrai rilassare nel nostro centro benessere o passeggiare lungo uno dei tanti sentieri nei dintorni dell'albergo.

**1 GIORNO**

**ROMA - DIMARO:**

Ritrovo dei sig.ri partecipanti in luogo e ora da definire. Partenza in pullman G.T. per Dimaro. **Pranzo libero** durante il percorso. Nel pomeriggio arrivo in hotel, consegna delle camere riservate. **Cena** e pernottamento.

**2 GIORNO**

**ESCURSIONE CANYON RIO SASS - LAGO SMERALDO - SANTUARIO SAN ROMEDIO**

Prima colazione in hotel. In mattinata partenza in pullman G.T. per Fondo e visita del CANYON di RIO SASS, una delle meraviglie naturali dell'alta Val di Non, formatasi dallo scorrere impetuoso nel corso dei millenni del torrente RIO SASS. A seguire tempo libero al lago Smeraldo e pranzo con cestino fornito dall'hotel. Pomeriggio visita del Santuario di San Romedio. Tardo pomeriggio rientro in hotel. **Cena** e pernottamento.

**3 GIORNO**

**DIMARO - LAGO NAMBINO - MALGA RITORT :**

Prima colazione in hotel. In mattinata trasferimento in pullman a Patascoss. Comoda passeggiata a piedi di circa 50 minuti per arrivare a Lago Nambino. Meraviglioso specchio d'acqua incastonato ai piedi di montagne lussureggianti. Proseguimento dell'escursione a Malga Ritort in comoda strada pianeggiante . Pranzo libero lungo escursione al rifugio lago Nambino o Malga Ritort. Pomeriggio rientro in hotel, attività individuali o relax al centro benessere . **Cena** e pernottamento.

**4 GIORNO**

**DIMARO - LAGO DI TOVEL :**

Prima colazione in hotel. In mattinata trasferimento in pullman per escursione intera giornata al Lago di Tovel, perla incastonata nel cuore del parco Adamello-Brenta, è fra i più suggestivi e spettacolari bacini alpini del Trentino. **Pranzo libero**. Pomeriggio rientro in hotel. Attività individuali o relax al centro benessere. In serata, **cena** e pernottamento.

**5 GIORNO**

**DIMARO - RIVA DEL GARDA - CASCATE DEL VARONE:**

Prima colazione in hotel. In mattinata trasferimento in pullman per Riva del Garda. Possibilità di escursioni individuali lungo lago . **Pranzo libero**. Trasferimento in pullman per la visita a pagamento delle Cascate del Varone. Al termine rientro in hotel. **Cena** e pernottamento

**6 GIORNO**

**DIMARO - VAL MELEDRIO E PRANZO TIPICO IN BAITA :**

Prima colazione in hotel. In mattinata trasferimento in pullman in Val Meledrio, situata a soli 7 Km. dall' hotel dove si parcheggia il Pullman e si prosegue a piedi per un Km. in strada forestale. Pranzo rustico con piatto unico composto da: polenta, spezzatino, funghi, salsiccia, formaggio e verdura, anguria, acqua e vino con assaggio di grappa artigianale. Dopo pranzo rientro a Dimaro, attività individuali o relax al centro benessere. Per chi vuole possibilità di scendere attraverso il sentiero ( la via degli Imperatori) che da Folgarida conduce a Dimaro con percorso della durata di circa 1 ora e mezza. Nel pomeriggio attività individuali o relax al centro benessere. **Cena** e pernottamento.

**7 GIORNO**

**DIMARO:**

Prima colazione in hotel. **Pranzo libero**. Giornata di relax al centro termale dell'hotel, oppure escursioni individuali con mezzi di trasporto compresi nella GUEST CARD TRENINO. Tardo pomeriggio, rientro in hotel. **Cena** e pernottamento.

**8 GIORNO**

**DIMARO - ROMA**

Prima colazione in hotel. Carico delle valigie, e partenza per Roma. **Pranzo libero lungo il tragitto**. Arrivo previsto in serata.

**INCLUSA PER I NOSTRI CLIENTI LA "GUEST CARD TRENINO":**

AVRAI L'OPPORTUNITÀ DI MUOVERTI LIBERAMENTE CON IL TRENO ED IL PULLMAN IN TUTTO IL TRENINO, VISITARE MUSEI,CASTELLI, FORTEZZE, PRATICARE LO SCI FONDO E ACCEDERE A CENTRI TERMALI PER L'ASSAGGIO DELLE ACQUE MINERALI IL TUTTO GRAZIE ALLA "TRENINO GUEST CARD". LA CARD SARÀ A DISPOSIZIONE INCLUSA NEL COSTO DEL SOGGIORNO!

**ECCO LE OPPORTUNITÀ OFFERTE:**

- LIBERA CIRCOLAZIONE\* IN TUTTO IL TRENINO SU PULLMAN EXTRAURBANI E URBANI GESTITI DA TRENINO TRASPORTI ESERCIZIO;
- LIBERA CIRCOLAZIONE\* SUL TRENO TRENTO-MALÉ-MEZZANA\* E, NEL TERRITORIO TRENINO, SUI TRENI REGIONALI\* DELLA LINEA BRENNERO E VALSUGANA;
- ACCESSO GRATUITO AI PIÙ IMPORTANTI MUSEI, SITI STORICI E NATURALISTICI IN VAL DI SOLE E ACCESSO GRATUITO O SCONTATO AI PIÙ IMPORTANTI MUSEI IN TRENINO, A CASTELLI E FORTEZZE A SITI NATURALISTICI (MART, MUSEO DEGLI USI E COSTUMI, CASTEL THUN, CASTELLO DI AVIO INGRESSO GRATUITO; MUSE, CASTELLO DEL BUONCONSIGLIO, CANYON RIO SASS E NOVELLA INGRESSO SCONTATO).

Viaggio in bus incluso

Escursioni incluse

Hotel centrale



Per i Viaggi ove è previsto il pullman I VIAGGI saranno effettuati con minimo di 40 partecipanti (salvo diverse indicazioni). I programmi possono subire variazioni secondo esigenze tecniche e/o climatiche. I posti saranno assegnati secondo l'ordine di prenotazione. La 1° e la 2° fila sono su richiesta e a pagamento. **QUOTA D'ISCRIZIONE:** Per ogni prenotazione è dovuta al CRAL RIUNITI - LA VACANZA ITALIANA S.r.l. TOUR OPERATOR la somma di € 30.00 a persona salvo diverse indicazioni in ogni singola iniziativa; **LA QUOTA D'ISCRIZIONE - OBBLIGATORIA PER OGNI PRENOTAZIONE** - ( per i bambini fino a 3 anni n.c. la quota è gratuita, da 3 a 10 anni riduzione del 50%. **INCLUDE:** ASSICURAZIONE Medico/Bagaglio, ASSICURAZIONE contro l'annullamento (valida fino a 20 giorni prima della partenza - escluso ESTERO E VIAGGI IN AEREO/NAVI), Quota Gestione Pratica; **ASSISTENZA H24 CELLULARE 3389230551. La TASSA DI SOGGIORNO non è inclusa nella quota, ove richiesta è da pagare in loco CRAL RIUNITI - LA VACANZA ITALIANA S.r.l. TOUR OPERATOR non è responsabile di eventuali aumenti** : tasse di soggiorno, entrate a Musei e/o Palazzi e/o siti archeologici, utilizzo di mezzi per escursioni facoltative, seppur preventivamente indicate in programma Il Tour Operator non è responsabile di oggetti personali smarriti e/o lasciati incustoditi durante il viaggio **DOCUMENTI DI RICONOSCIMENTO:** PER TUTTI I VIAGGI - ANCHE PER VIAGGI CON IMBARCHI NAVE PER SICILIA E SARDEGNA E' OBBLIGATORIO AVERE DOCUMENTO DI RICONOSCIMENTO PERSONALE IN CORSO DI VALIDITA' NON DETERIORATO (NO PATENTE) ADULTI, BAMBINI E NEONATI Nessun rimborso spetterà al cliente in caso di: impossibilità ad effettuare il viaggio per mancanza o irregolarità dei documenti da espatrio - o di qualsiasi altro adempimento necessario per realizzare il viaggio. Il controllo della validità dei documenti per adulti, bambini (neonati) e/o visti per viaggi in Italia o Estero, nonché l'assolvimento degli obblighi valutari, sanitari e dell'esistenza di tutti i requisiti necessari per l'esecuzione del viaggio è obbligo personale del passeggero e non delegabile a nessun titolo al TOUR OPERATOR e/o Agenzia di viaggio organizzatrice **ALGHE E COSTE: IL DEPOSITO DELLE ALGHE SULLA SPIAGGIA IN ALCUNI TRATTI DI COSTA È UN FENOMENO NATURALE SEGO DI UN BUON EQUILIBRIO ECOAMBIENTALE E QUINDI PROTETTO DALLE AUTORITÀ COMPETENTI E DALLE ORGANIZZAZIONI AMBIENTALISTE, LE QUALI NON SEMPRE NE AUTORIZZANO LA RIMOZIONE. EVENTI NATURALI, QUALI PER ESEMPIO LE MAREGGIATE, POSSONO MODIFICARE LA CONFORMAZIONE E LA PROFONDITÀ DEL LITORALE, DIMINUENDO O AUMENTANDO LA PROFONDITÀ E LA COMPOSIZIONE. SEGNALAZIONI: L'ASSEGNAZIONE DELLE CAMERE E' AD ESCLUSIVA DISCREZIONE DELLA DIREZIONE DEI COMPLESSI; LE EVENTUALI PREFERENZE ESPRESSE DAI CLIENTI IN MERITO ALLA SISTEMAZIONE VENGO TRASMESSE ALLE SINGOLE STRUTTURE IN QUALITÀ DI SEGNALAZIONE E NON COSTITUISCONO ALCUNA GARANZIA DI CONFERMA. DISABILITÀ NON TUTTE LE STRUTTURE PREVEDONO CAMERE E SPAZI COMUNI ATTREZZATI PER PERSONE DIVERSAMENTE ABILI. ALLO STESSO MODO NON TUTTE LE LOCALITÀ TURISTICHE SONO PREDISPOSTE AD ACCOGLIERE PERSONE CON DISABILITÀ E SONO DIFFICILMENTE ACCESSIBILI. E' OPPORTUNO SEGNALARE ALL'ATTO DELLA PRENOTAZIONE EVENTUALI PARTICOLARI NECESSITÀ E VERIFICARE CHE LA DESTINAZIONE SIA RITENUTA IDONEA. OFFERTE SPECIALI: LE OFFERTE SPECIALI NON SONO CUMULABILI TRA LORO, SALVO OVE DIVERSAMENTE SPECIFICATO. SONO A POSTI LIMITATI E PER IL MINIMO DI NOTTI RICHIESTO IN OFFERTA. LA VACANZA ITALIANA RISPONDE SOLO DI QUANTO ESPRESSAMENTE INDICATO NEL PROPRIO CATALOGO FATTE SALVE EVENTUALI VARIAZIONI O "ERRATA CORRIGE" CHE LA VACANZA ITALIANA COMUNICHERÀ ALL'ATTO DELLA PRENOTAZIONE. IN OGNI CASO LA VACANZA ITALIANA NON RISPONDE DI IMPRECISIONI O INESATTEZZE CIRCA LE INFORMAZIONI RIPORTATE SUI TESTI DESCRITTIVI DOVUTE AD EVENTI CHE NON POTEVA PREVEDERE AL MOMENTO DELLA STAMPA DEL CATALOGO O DOVUTI A CASO FORTUITO O FORZA MAGGIORE. QUALSIASI DISSERVIZIO O DISAGIO RISCOGNATO NEL CORSO DELLA VACANZA DOVRA' ESSERE COMUNICATO ALL'ATTO STESSO DEL SUO VERIFICARSI ALLA DIREZIONE DELLA STRUTTURA E AL NOSTRO SERVIZIO DI ASSISTENZA AL FINE DI PORVI RIMEDIO DEL PIU' BREVE TEMPO POSSIBILE. COME PRECISATO NELLE CONDIZIONI GENERALI, LA N. ORGANIZZAZIONE PRENDERÀ IN CONSIDERAZIONE SOLO QUELLE LAMENTELE Pervenute DURANTE IL SOGGIORNO E SEGNALATE IMMEDIATAMENTE ALLA DIREZIONE DELLA STRUTTURA E AI NOSTRI UFFICI. (I NUMERI DI TELEFONO SARANNO FORNITI UNITAMENTE AI DOCUMENTI DI VIAGGIO) NONCHE' QUELLE Pervenute ENTRO IL TERMINE DI DECADENZA DI 10 GIORNI LAVORATIVI DALLA DATA DI FINE SOGGIORNO. NON E' POSSIBILE MODIFICARE IN NESSUN MODO IL SOGGIORNO SENZA PREVENTIVA COMUNICAZIONE ALLA VACANZA ITALIANA. NEI CASI DI INTERRUZIONE DEL SOGGIORNO NESSUN RIMBORSO VERRA' RICONOSCIUTO SE NON PREVENTIVAMENTE AUTORIZZATO DALLA DIREZIONE DELLA STRUTTURA TRAMITE DICHIARAZIONE SCRITTA CHE DOVRA' ESSERE RICHIESTA IN LOGO DAL CLIENTE E FATTA Pervenire ALLA VACANZA ITALIANA.**

1) **FONDI LEGISLATIVI** La vendita di pacchetti turistici, che abbiano ad oggetto servizi da fornire in territorio sia nazionale sia internazionale, è disciplinata - fino alla sua abrogazione ai sensi dell'art. 3 del D. Lgs n. 79 del 23 maggio 2011 (il "Codice del turismo della Convenzione internazionale relativa al contratto di viaggio (CVV) firmata a Bruxelles il 23.04.1970, in quanto applicabile - nonché dal Codice del turismo (art.32-51) e sue successive modificazioni. Il contratto riferito ai programmi pubblicati in questo catalogo aventi ad oggetto la vendita di un pacchetto turistico è regolato, altresì, dalle presenti Condizioni Generali e dalle clausole indicate nella documentazione di viaggio consegnata al consumatore 2) **REGIME AMMINISTRATIVO** L'organizzatore e l'intermediario del pacchetto turistico, cui il turista si rivolge, devono essere abilitati all'esecuzione delle rispettive attività in base alla normativa amministrativa applicabile, anche regionale 3) **DEFINIZIONI** Ai fini del presente contratto si intende per: a) organizzatore di viaggio: il soggetto che si obbliga in nome proprio e verso corrispettivo forfetario, a procurare a terzi pacchetti turistici, realizzando la combinazione degli elementi di cui al seguente art. 4 o offrendo al turista, anche tramite un sistema di comunicazione a distanza, la possibilità di realizzare autonomamente ad acquistare tale combinazione; b) venditore intermediario: il soggetto che, anche non professionalmente e senza scopo di lucro, vende o si obbliga a procurare pacchetti turistici realizzati ai sensi del seguente art 4 verso un corrispettivo forfetario c) turista: l'acquirente, il cessionario di un pacchetto turistico o qualunque persona anche da nominare, purché soddisfi tutte le condizioni richieste per la fruizione del servizio, per conto della quale il contraente principale si impegna ad acquistare senza remunerazione un pacchetto turistico 4) **NOZIONI DI PACCHETTO TURISTICO** La nozione di pacchetto turistico è la seguente: "I pacchetti turistici hanno ad oggetto i viaggi, le vacanze, i circuiti "tutto compreso", le crociere turistiche, risultanti dalla combinazione, da chiunque ed in qualunque modo realizzata, di almeno due degli elementi di seguito indicati, venduti od offerti in vendita ad un prezzo forfetario: a) Trasporto, b) Alloggio c) Servizi turistici non accessori al trasporto o all'alloggio (omissis) ... che costituiscono per la soddisfazione delle esigenze ricreative del turista, parte significativa del "pacchetto turistico" (art. 34 Cod. Tur.). Il turista ha diritto di ricevere copia del contratto di vendita di pacchetto turistico Il contratto costituisce titolo per accedere eventualmente al Fondo di garanzia di cui al successivo art 20 5) **INFORMAZIONI AL TURISTA - SCHEDE TECNICHE** L'organizzatore predispone in catalogo o nel programma fuori catalogo - anche su supporto elettronico o per via telematica - una scheda tecnica Gli elementi obbligatori della scheda tecnica del catalogo o del programma fuori catalogo sono: - estremi dell'autorizzazione amministrativa o se applicabile, la D I A O S C I A dell'organizzatore; - estremi della polizza assicurativa di responsabilità civile; - periodo di validità del catalogo o del programma fuori catalogo; - modalità e condizioni di sostituzione del viaggiatore (Art 39 Cod Tur ) - parametri e criteri di adeguamento del prezzo del viaggio (Art 40 Cod Tur ) L'organizzatore inserirà altresì nella scheda tecnica eventuali ulteriori condizioni particolari L'organizzatore inoltre informerà i passeggeri circa l'indennità del/vettore/effettivo/al momento della conclusione del contratto, fermo quanto previsto dall'art 11 del Reg CE 2111/2005, e della sua/loro eventuale inclusione nella cd. "Black List" prevista dal medesimo regolamento. 6) **PRENOTAZIONI** La proposta di prenotazione dovrà essere redatta su apposito modulo contrattuale, se del caso elettronico, compilato in ogni sua parte e sottoscritto dal cliente, che ne riceverà copia L'accettazione delle prenotazioni si intende perfezionata, con conseguente conclusione del contratto, solo nel momento in cui l'organizzatore invierà relativa conferma, anche a mezzo sistema telematico, al turista presso l'agenzia di viaggi intermediaria L'organizzatore fornirà prima della partenza le indicazioni relative al pacchetto turistico non contenute nei documenti contrattuali, negli opuscoli ovvero in altri mezzi di comunicazione scritta, come previsto dall'art 37, comma 2 Cod Tur Ai sensi dell'art 32, comma 2, Cod Tur, nel caso di contratti conclusi a distanza o al di fuori dei locali commerciali (come rispettivamente definiti dagli artt 50 e 45 del D Lgs 206/2005), l'organizzatore si riserva di comunicare per iscritto l'inesistenza del diritto di recesso previsto dagli artt 64 e ss Del D Lgs 206/2005 7) **PAGAMENTI** La misura dell'acconto fino ad un massimo del 25% del prezzo del pacchetto turistico, da versare all'atto della prenotazione ovvero all'atto della richiesta impegnativa e la data entro cui, prima della partenza, dovrà essere effettuato il saldo, risultano dal catalogo, dall'opuscolo o da quanto altro. Il mancato pagamento delle somme di cui sopra alle date stabilite costituisce clausola risolutiva espressa tale da determinare, da parte dell'agenzia intermediaria e/o dell'organizzatore, la risoluzione di diritto 8) **PREZZO** Il prezzo del pacchetto turistico è determinato nel contratto, con riferimento a quanto indicato in catalogo o programmato fuori catalogo ed agli eventuali aggiornamenti degli stessi cataloghi o programmi fuori catalogo successivamente intervenuti Esso potrà essere variato fino a 20 giorni precedenti la partenza e soltanto in conseguenza alle variazioni di: - costi di trasporto, incluso il costo del carburante; - diritti e tasse su alcune tipologie di servizi turistici quali imposte, tasse di attraggio, di sbarco o di imbarco nei porti e negli aeroporti; - tassi di cambio applicati al pacchetto potrà subire delle variazioni al rialzo qualora successivamente alla stipula del contratto intervengano variazioni nei parametri costo del cambio tra carburante/gallone e cambio euro/dollaro Valori di riferimenti utilizzati per i Voli, ITC Per tali variazioni si farà riferimento al corso dei cambi ed ai costi di cui sopra in vigore alla data di pubblicazione del

programma, come riportata nella scheda tecnica del catalogo, ovvero alla data riportata negli eventuali aggiornamenti di cui sopra Le oscillazioni incideranno sul prezzo forfetario del pacchetto turistico nella percentuale espressamente indicata nella scheda tecnica del catalogo o programma fuori catalogo 9) **RECESSO DEL TURISTA** 9.1 Recesso senza penali Il turista può recedere dal contratto, senza pagare penali, nelle seguenti ipotesi: - aumento del prezzo di cui al precedente art 8 in misura eccedente il 10%; - modifica in modo significativo di uno o più elementi del contratto oggettivamente configurabili come fondamentali ai fini della fruizione del pacchetto turistico complessivamente considerato e proposta dall'organizzatore dopo la conclusione del contratto stesso ma prima della partenza e non accettata dal turista 9.2 Diritti del Turista Nei casi di cui sopra, il turista ha alternativamente diritto: - ad usufruire di un pacchetto turistico alternativo, senza supplemento di prezzo con la restituzione dell'eccedenza di prezzo qualora il secondo pacchetto turistico abbia valore inferiore al primo; - alla restituzione della sola parte di prezzo già corrisposta Tale restituzione dovrà essere effettuata entro sette giorni lavorativi dal momento del ricevimento della richiesta di rimborso Il turista dovrà dare comunicazione della propria decisione (di accettare la modifica o di recedere) entro e non oltre due giorni lavorativi dal momento in cui ha ricevuto l'avviso di aumento o di modifica. In difetto di espressa comunicazione entro il termine suddetto, la proposta formulata dall'organizzatore di intende accettata 9.3 Recesso con penali Al turista che receda dal contratto prima della partenza al di fuori delle ipotesi elencate al primo comma, o nel caso previsto dall'art 7, comma 2, saranno addebitati - indipendentemente dal pagamento dell'acconto di cui all'art 7 comma 1 - il costo individuale di gestione pratica, gli eventuali premi assicurativi e le seguenti percentuali della quota di partecipazione, calcolate in base a quanti giorni prima della partenza è avvenuto l'annullamento A) Per pratiche di solo soggiorno, soggiorno + nave gratis e pratiche con solo soggiorno + prenotazioni di mezzi di trasporto di linea aerea in Italia, navale o ferroviaria, **esclusivamente per la parte di solo soggiorno** si applicano le seguenti penali, escluso QUOTA D'ISCRIZIONE da pagare: - annullamenti fino a 20 giorni lavorativi prima della partenza: 10% della quota di partecipazione; - annullamenti da 20 a 15 giorni lavorativi prima della partenza: 30% della quota di partecipazione - annullamenti da 14 a 9 giorni lavorativi prima della partenza: 50% della quota di partecipazione - annullamenti da 8 a 4 giorni lavorativi prima della partenza: 75% della quota di partecipazione - annullamenti da 3 a 1 giorno lavorativo prima della partenza: 100% della quota di partecipazione. Nessun rimborso spetterà al cliente nei seguenti casi: - annullamento nel giorno di partenza - mancata presentazione nel giorno previsto di arrivo presso la struttura o all'aeroporto di partenza senza dame preventiva comunicazione all'organizzatore (no show); - interruzione del viaggio o soggiorno; - impossibilità di poter effettuare il viaggio per mancanza o irregolarità dei documenti da espatrio o di qualsiasi altro adempimento necessario per realizzare il viaggio **Il controllo della validità dei documenti o visti per l'espatrio, nonché l'assolvimento degli obblighi valutari, sanitari e dell'esistenza di tutti i requisiti necessari per l'esecuzione del viaggio è obbligo personale del passeggero e non delegabile a nessun titolo.** - i recessi di pratiche che prevedono prenotazioni di mezzi di trasporto di linea aerea, navale o ferroviaria, non prevedono alcun rimborso per la parte relativa al trasporto, salvo diverse penalità previste dalla IATA o dal singolo vettore 9.4 Comunicazione di recesso La comunicazione del recesso dovrà pervenire in un giorno lavorativo (da lunedì ai venerdì dalle ore 09.00 alle ore 19.00, il sabato dalle ore 09.00 alle ore 12.00) antecedente quello di inizio del viaggio Il calcolo dei giorni non include quello del recesso e non include quello della partenza. 9.5 Modifiche richieste dal turista Le modifiche richieste dal turista prima della partenza, dopo che la prenotazione è stata confermata, non obbligano l'organizzatore nei casi in cui non possono essere soddisfatte. In ogni caso le richieste di modifiche inerenti l'itinerario pratico, sistemazione e trattamento alberghiero, comporteranno per il cliente l'addebito fisso di € 15,00 - se non diversamente indicato - non rimborsabili in caso di annullamento delle modifiche relative a: cambiamento di complesso alberghiero, data partenza, aeroporto di partenza, diminuzione del numero dei partecipanti e/o della durata del soggiorno saranno da considerare recesso (totale o parziale) 10) **MODIFICHE DOPO LA PARTENZA** L'organizzatore, qualora dopo la partenza si trovi nell'impossibilità di fornire per qualsiasi ragione, tranne che per un fatto proprio del turista, una parte essenziale dei servizi contemplati in contratto, dovrà predisporre soluzioni alternative, senza supplementi di prezzo a carico del contraente e qualora le prestazioni fornite siano di valore inferiore rispetto a quelle previste, rimborsarlo in misura pari a tale differenza. Qualora non risulti possibile alcuna soluzione alternativa, ovvero la soluzione predisposta dall'organizzatore venga rifiutata dal turista per comprovati e giustificati motivi, l'organizzatore fornirà senza supplemento di prezzo, un mezzo di trasporto equivalente a quello originario previsto per il ritorno al luogo di partenza o al diverso luogo eventualmente pattuito, compatibilmente alle disponibilità di mezzi e posti, e lo rimborserà nella misura della differenza tra il costo delle prestazioni previste e quello delle prestazioni effettuate fino al momento del ritorno anticipato. 11) **SOSTITUZIONI** Il turista rinunciando può farsi sostituire da altra persona sempre che: a) L'organizzatore ne sia informato per iscritto almeno 4 giorni lavorativi prima della data fissata per la partenza, ricevendo contestualmente comunicazione circa le ragioni della sostituzione e le generalità del cessionario, b) Il cessionario

soddisfi tutte le condizioni per la fruizione del servizio (ex art 39, Cod. Tur.) ed in particolare i requisiti relativi al passaporto, ai visti, ai certificati sanitari; c) i servizi medesimo o altri servizi in sostituzione possono essere erogati a seguito della sostituzione di lui Il sostituto rimborsi all'organizzatore tutte le spese aggiuntive sostenute per procedere alla sostituzione, nella misura che gli verrà quantificata prima della cessione Il cedente ed il cessionario sono solidamente responsabili per il pagamento del saldo del prezzo nonché degli importi di cui alla lettera d) del presente articolo Le eventuali ulteriori modalità e condizioni di sostituzione sono indicate in scheda tecnica 12) **OBBLIGHI DEI TURISTI** Nel corso delle trattative e comunque prima della conclusione del contratto, ai cittadini italiani sono fornite per scritto le informazioni di carattere generale - aggiornate alla data di stampa del catalogo - relative agli obblighi sanitari e alla documentazione necessaria per l'espatrio I cittadini stranieri repertori e corrispondenti informazioni attraverso le loro rappresentanze diplomatiche presenti in Italia e/o i rispettivi canali informativi governativi ufficiali. In ogni caso i turisti provvederanno, prima della partenza, a verificare l'aggiornamento presso le competenti autorità (per i cittadini italiani le locali Questure ovvero il Ministero degli Affari Esteri tramite il sito [www.questuresicurezza.it](http://www.questuresicurezza.it) ovvero la Centrale Operativa Telefonica al numero 06 491115 adeguandosi prima del viaggio. In assenza di tale verifica, nessuna responsabilità per la mancata partenza di uno o più turisti potrà essere imputata all'intermediario o all'organizzatore I turisti dovranno informare l'intermediario e l'organizzatore della propria cittadina e, al momento della partenza, dovranno accertarsi definitivamente di essere muniti dei certificati di vaccinazione, del passaporto individuale e di ogni altro documento valido per tutti i Paesi toccati dall'itinerario, nonché dei visti di soggiorno, di transito e dei certificati sanitari che fossero eventualmente richiesti. Inoltre, al fine di valutare la situazione sanitaria e di sicurezza dei Paesi di destinazione e, dunque, l'utilizzabilità oggettiva dei servizi acquistati o da acquistare, il turista reperirà (facendo uso delle fonti informative indicate al comma 2) le informazioni ufficiali di carattere generale presso il Ministero Affari Esteri che indica espressamente se le destinazioni sono o meno assoggettate a formale sconsiglio I turisti dovranno inoltre attenersi all'osservanza delle regole di normale prudenza e diligenza ed a quelle specifiche in vigore nei paesi di destinazione del viaggio, a tutte le informazioni fornite loro dall'organizzatore, nonché ai regolamenti, alle disposizioni amministrative o legislative relative al pacchetto turistico I turisti saranno chiamati a rispondere di tutti i danni che l'organizzatore e/o l'intermediario dovessero subire anche a causa del mancato rispetto degli obblighi sopra indicati, ivi incluse le spese necessarie al loro rimpatrio Il turista è tenuto a fornire all'organizzatore tutti i documenti, le informazioni e gli elementi, in suo possesso utili per l'esercizio del diritto di surrogazione di quest'ultimo nei confronti dei terzi responsabili del danno ed è responsabile verso l'organizzatore del pregiudizio arrecato al diritto di surrogazione Il turista comunicherà altresì per iscritto all'organizzatore, all'atto della prenotazione, le particolari richieste personali che potranno formare oggetto di accordi specifici sulle modalità del viaggio, sempre che ne risulti possibile L'attuazione Il turista è sempre tenuto ad informare l'intermediario e l'Organizzatore di eventuali sue esigenze o condizioni particolari (gravidanza, intolleranze alimentari, disabilità, ecc...) ed a specificare esplicitamente la richiesta di relativi servizi personalizzati. 13) **CLASSIFICAZIONE ALBERGHIERA** La classificazione ufficiale delle strutture alberghiere viene fornita in catalogo od in altro materiale informativo soltanto in base alle esposte e formali indicazioni delle competenti Pubbliche Autorità dei Paesi anche membri della UE cui il servizio si riferisce. L'organizzatore si riserva la facoltà di fornire in catalogo o nel depliant una propria descrizione della struttura ricettiva, tale da permettere una valutazione e conseguente accettazione della stessa da parte del turista 14) **REGIME DI RESPONSABILITÀ** L'Organizzatore risponde dei danni arrecati al turista a motivo dell'adempimento totale o parziale delle prestazioni contrattualmente dovute, sia che le stesse vengano effettuate da lui personalmente che da terzi fornitori dei servizi, a meno che provi che l'evento è derivato da fatto del turista (ivi comprese iniziative autonomamente assunte da quest'ultimo nel corso dell'esecuzione dei servizi turistici) o dal fatto di un terzo a carattere imprevedibile o inevitabile, da circostanze che lo stesso organizzatore non poteva, secondo la diligenza professionale, ragionevolmente prevedere o risolvere L'intermediario presso il quale si sta effettuata la prenotazione del pacchetto turistico non risponde in alcun caso delle obbligazioni nascenti dall'organizzazione del viaggio, ma è responsabile esclusivamente delle obbligazioni nascenti dalla sua qualità di intermediario e, comunque, nei limiti previsti per tale responsabilità dalle norme vigenti in materia, salvo l'esonerazione di cui all'art 46 Cod Tur 15) **LIMITI DEL RISARCIMENTO** I risarcimenti di cui gli artt 44,45 e 47 del Cod Tur e relativi termini di prescrizione, sono disciplinati da quanto ivi previsto e comunque nei limiti stabiliti dalle Convenzioni internazionali che disciplinano le prestazioni che formano oggetto del pacchetto turistico nonché dagli articoli 1783 e 1784 del codice civile 16) **OBBLIGO DI ASSISTENZA** L'organizzatore è tenuto a prestare le misure di Assistenza secondo il criterio di diligenza professionale con esclusivo riferimento degli obblighi a proprio carico per disposizione di legge o di contratto L'organizzatore e l'intermediario sono esonerati dalle rispettive responsabilità (artt 15 e 16 delle presenti Condizioni Generali) quando la mancata od inesatta esecuzione del contratto è imputabile al turista o è dipesa dal fatto di un terzo a carattere imprevedibile o inevitabile, ovvero è stata causata da un caso fortuito o di forza maggiore 17)

**RECLAMI E DENUNCE** Ogni mancanza nell'esecuzione del contratto deve - a pena di decadenza - essere contestata dal turista durante il viaggio mediante tempestiva presentazione di reclamo, anche ai fini di cui all'art. 1227 C.C., affinché l'organizzatore, il suo rappresentante locale o l'accompagnatore vi pongano tempestivamente rimedio. In caso contrario non potrà essere contestato l'adempimento contrattuale Il turista dovrà altresì - a pena di decadenza - sporgere reclamo mediante l'invio di una raccomandata, con avviso di ricevimento, o altro mezzo che garantisca la prova dell'avvenuto ricevimento All'organizzatore o all'intermediario, entro e non oltre dieci giorni lavorativi dalla data di rientro nel luogo di partenza 18) **ASSICURAZIONE CONTRO LE SPESE DI ANNULLAMENTO E DI RIMPATRIO** Se non espressamente comprese nel prezzo, è possibile, ed anzi consigliabile, stipulare al momento della prenotazione presso gli uffici dell'organizzatore o del venditore speciali polizze assicurative contro le spese derivanti dall'annullamento del pacchetto turistico, da eventuali infortuni e da vicende relative ai bagagli trasportati Sarà altresì possibile stipulare un contratto di assistenza che copra le spese di rimpatrio in caso di incidenti, malattie, casi infortuni e/o di forza maggiore Il turista esprimerà i diritti nascenti da tali contratti esclusivamente nei confronti delle compagnie di Assicurazioni stipulanti alle condizioni e con le modalità previste da tali polizze 19) **STRUMENTI ALTERNATIVI DI RISOLUZIONE DELLE CONTROVERSIE** Ai sensi e con gli effetti di cui all'art 67 Cod Tur l'organizzatore potrà proporre al turista - a catalogo, sul proprio sito o in altre forme - modalità di risoluzione alternativa delle controversie insorte In tal caso l'organizzatore indicherà la tipologia di risoluzione alternativa proposta e gli effetti che tale adesione comporta. 20) **FONDI GARANZIA** (art 51 Cod Tur) Il Fondo Nazionale di Garanzia istituito a tutela dei turisti che siano in possesso di contratto, provvede alle seguenti esigenze in caso di insolvenza o di fallimento dichiarato del venditore o dell'organizzatore: a) Rimborso del prezzo versato b) Rimpatrio nel caso di viaggi all'estero Il fondo deve altresì fornire un'immediata disponibilità economica in caso di rientro forzato di turisti da Paesi extracomunitari in occasione di emergenze imputabili o meno al comportamento dell'organizzatore Le modalità di intervento del Fondo sono state stabilite col decreto del Presidente del Consiglio dei Ministri del 23/07/1999, n. 349 e le istanze di rimborso al Fondo non sono soggette ad alcun termine di decadenza L'Organizzatore concorre ad alimentare tale Fondo nella misura stabilita dal comma 2 del citato art 51 Cod Tur attraverso il pagamento del premio di assicurazione obbligatoria che è tenuto a stipulare, una quota del quale viene versata al Fondo con le modalità previste dall'art 6 del DM 349/99 **ADDENDUM CONDIZIONI GENERALI DI CONTRATTO DI VENDITA DI SINGOLI SERVIZI TURISTICI** a) **DISPOSIZIONI NORMATIVE** I contratti aventi ad oggetto l'offerta del solo servizio di trasporto, del solo servizio di soggiorno, ovvero di qualunque altro separato servizio turistico, non potendosi configurare come fattispecie negoziale di organizzazione di viaggio ovvero di pacchetto turistico, sono disciplinati dalle seguenti disposizioni della CCV: art. 1, n. 3 e n. 6 da 17 a 23; art. Da 24 a 31 (limitatamente alle parti di tali disposizioni che non si riferiscono al contratto di organizzazione) nonché dalle altre pattuizioni specificatamente riferite alla vendita del singolo servizio oggetto di contratto. Il venditore che si obbliga a procurare a terzi anche in via telematica, un servizio turistico disaggregato, è tenuto a rilasciare al turista i documenti relativi a questo servizio, che riportino la somma pagata per il servizio e non può in alcun modo essere considerato organizzatore di viaggio b) **CONDIZIONI DI CONTRATTO** A tali contratti sono altresì applicabili le seguenti clausole delle condizioni generali di contratto di vendita di pacchetti turistici sopra riportate: art 6 comma 1; art 7 comma 2; art 13; art 18 L'applicazione di dette clausole non determina assolutamente la configurazione dei relativi servizi come fattispecie di pacchetto turistico La terminologia delle citate clausole relative al contratto di pacchetto turistico (organizzatore, viaggio ecc) va pertanto intesa con riferimento alle corrispondenti figure del contratto di vendita di singoli servizi turistici (venditore, soggiorno ecc) c) **COMUNICAZIONE OBBLIGATORIA AI SENSI DELL'ART 17 DELLA L. 38/2006** La legge italiana punisce con la pena della reclusione i reati inerenti alla prostituzione e alla pornografia minorile, anche se gli stessi sono commessi all'estero **INFORMATIVA-EX ART 13 D LGS 196/03 (Protezione Dati Personali)** Il trattamento dei dati personali, i cui conferimenti è necessario per la conclusione e l'esecuzione del contratto, è svolto, nel pieno rispetto del D LGS 196/2003 in forma cartacea e digitale I DATI VERRANNO TRATTATI IN RISPETTO AL GDPR 679/2016 - I dati saranno comunicati ai soli fornitori dei servizi compresi in pacchetto turistico **ORGANIZZAZIONE TECNICA** Edizione 2025 **Organizzazione Tecnica:** CRALRIUNITI LA VACANZA ITALIANA Assicurazioni e Responsabilità Civile Copertura dei rischi derivanti alle persone dalla partecipazione ai programmi di viaggio o soggiorno, nonché a garanzia dell'esatto adempimento degli obblighi assunti verso i clienti, i CRAL RIUNITI - LA VACANZA ITALIANA srl TOUR OPERATOR, ha stipulato con la AMMISSA ASSICURAZIONE polizza assicurativa n°801156675 in ottemperanza alle disposizioni in cui all' art, 13 L. 08/02/1994 n°16 **VALIDITÀ CATALOGO:** dal 01/03/2025 al 30/09/2025 **QUOTE / PREZZI:** tutte le quote indicate sono espresse in euro, le frazioni centesimali, se non espressamente indicate, sono pari a 00 (zero) Condizioni generali - La Vacanza Italiana 70



# I NOSTRI CATALOGHI



**INVERNO**  
**2024-25**

- MERCATINI DI NATALE
- NATALE CON NOI
- CAPODANNO
- SETTIMANE BIANCHE



**WEEKENDS**  
**2025**

- PASQUA E PONTI DI PRIMAVERA
- WEEKEND
- ESTERO E CROCIERE

**ANTEPRIMA ESTATE**

[www.lavacanzaitaliana.it](http://www.lavacanzaitaliana.it)

[www.cralriuniti.com](http://www.cralriuniti.com)

seguici su



fondo di garanzia



LA TUA AGENZIA