

ISCHIA



UN'ISOLA
TUTTA DA
SCOPRIRE

- / Assistenza h24
- / Tour esclusivi
- / Viaggio in bus GT
- / Offerte speciali





ILLUMINA LA TUA VACANZA

Benvenuti in **La Vacanza Italiana**

un tour operator
formato da un gruppo
di amici con esperienza
decennale nel settore
turistico, un team
collaudato che negli anni
è stato sempre simbolo
di garanzia ed ha messo
a disposizione del cliente
serietà, professionalità
e fantasia, ha offerto
le soluzioni adatte alle
esigenze richieste e con il
solo fine di poter rendere
"la tua vacanza unica".

Al centro del nostro mondo... voi!

Il vostro tempo, le
vostre emozioni e il
vostro benessere hanno
un grande valore, ed

il nostro obiettivo è,
quindi, di soddisfare
al meglio le vostre
esigenze. Grazie al
continuo miglioramento
dei nostri servizi,
riusciamo a rendervi i
protagonisti e gli artefici
di un'esperienza unica.
Creiamo pacchetti
vacanze ideali per ogni
tipologia di clientela,
selezionando sempre
soluzioni che abbiano il
miglior rapporto qualità/
prezzo, curando ogni
piccolo dettaglio della
vostra vacanza.

Professionalità, serietà e concretezza.

La Vacanza Italiana
illumina la tua vacanza!





ISCHIA

APRITE GLI OCCHI
E INIZIATE A
SOGNARE

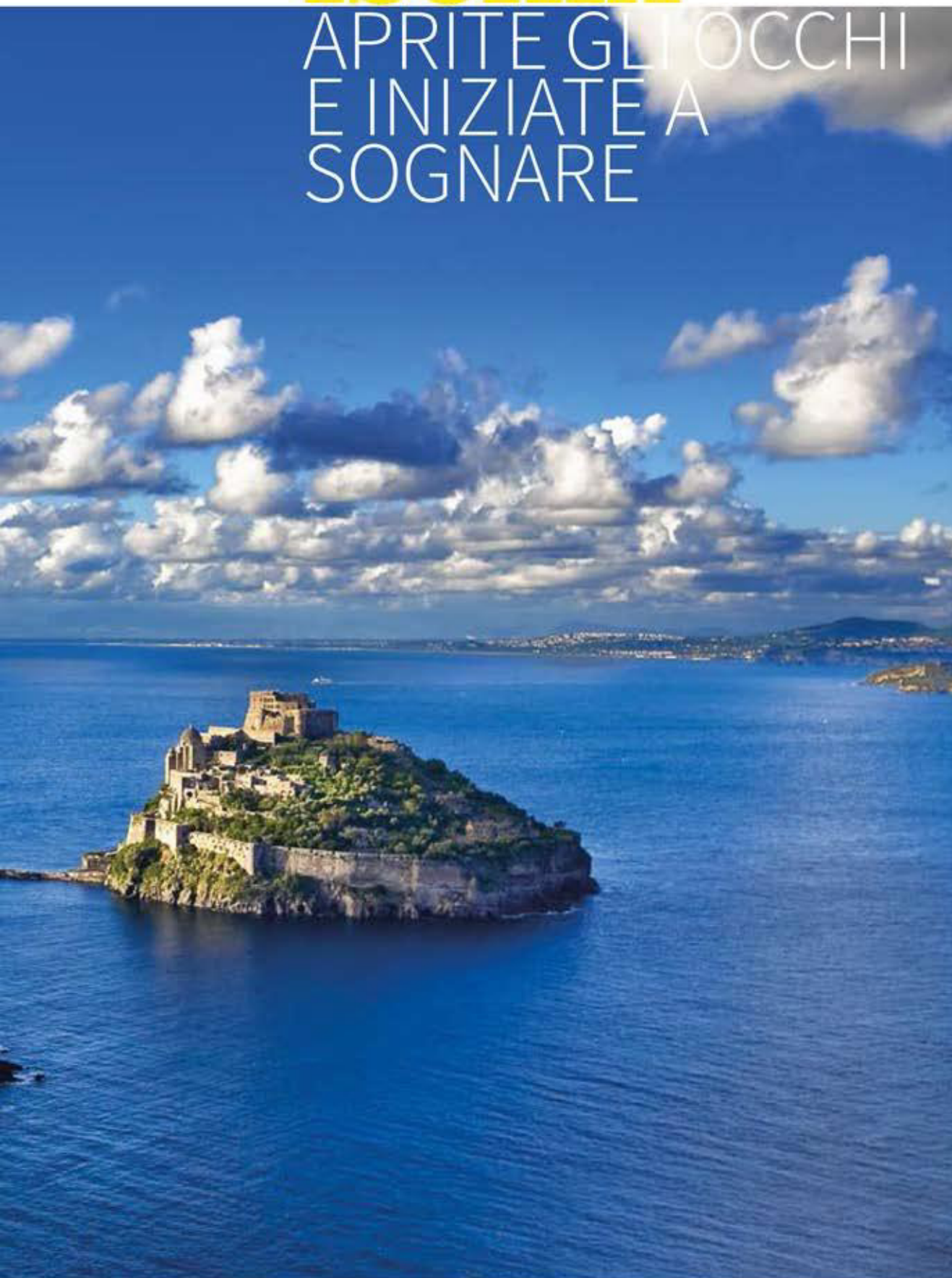



BACIATI
DAL SOLE
ACCAREZZATI
DAL MARE

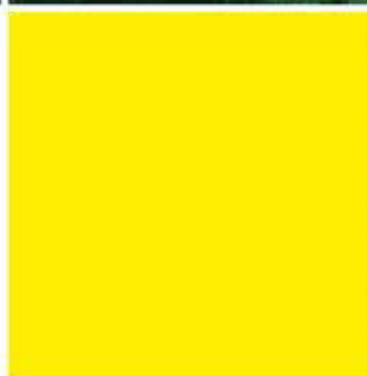

ISCHIA

Ischia è la maggiore delle isole dell'arcipelago campano con una superficie di oltre 46 Km². Fondata nel VIII sec. a.C. da coloni di Eubea col nome di Pithecusa è stata la più antica colonia greca del Mediterraneo occidentale. L'Isola d'Ischia è di natura vulcanica e le sue coste frastagliate, ricche di punte e promontori, si sviluppa in un perimetro di 35 Km.

Il paesaggio collinare e semi-montuoso, termina nei 788 m del Monte Epomeo. Distribuita in sei comuni:

Ischia,

per chi ama la vita mondana, lo shopping e il relax. Da non perdere il Castello Aragonese, la Torre di Michelangelo e le numerose spiagge.

Casamicciola Terme, deve la sua fama alle sue terme, tra le più antiche dell'isola. Imperdibile una piacevole passeggiata tra i sentieri e i pini del Monte Cretaio e una giornata di relax al Parco Termale Castiglione.

Lacco Ameno, conosciuto dal caratteristico Fungo, uno scoglio a forma di fungo che è l'emblema del comune, e dall'incantevole baia di San Montano, dove si trova anche il Parco Termale il Negombo, set di numerosi film.

Forio, affascinante per i suoi paesaggi, per lo splendore della sua natura e per le svariate attività da fare. Si può passeggiare tra lussureggianti giardini, come i famosi Giardini la Mortella e i Giardini Ravino. Nel centro storico, padroneggiano monumenti come il Torrione e la chiesa del Soccorso. A disposizione chilometri di spiagge:

Citara, Cava dell'isola, la Chiaia e la suggestiva baia rocciosa di Sorgeto. Inoltre, imperdibile per chi ama le terme e lo stare in spiaggia, il Parco Termale Giardini Poseidon.

Serrara Fontana, è famosa per Sant'Angelo, pittoresco paesaggio con il porticciolo turistico, arricchito da negozi, ristoranti e bar presenti nella piazza e tra i caratteristi vicoli del borgo.

Barano, celebre per la più grande spiaggia dell'isola i Maronti e le stimolanti acque della sorgente di Nitrodi. Oltre che per le sue bellezze naturali, l'isola è famosa per la ricchezza delle acque termo-minerali; le prodigiose qualità delle acque di Ischia sono famose fin dai tempi dell'antica Roma, e forse già dall'ora l'isola è fra le più rinomate stazioni termali per la cura dell'anima e del corpo.



COME TU MI VUOI

TANTI VANTAGGI PER
UN'ESPERIENZA UNICA

Vicino al nome di ogni struttura, troverete le icone con i vantaggi che vi offriamo, per rendere le vostre vacanze un'esperienza indimenticabile.



Bevande ai pasti /
Questo trattamento include nel prezzo le spese per le bevande durante i pasti (1/2 litro di acqua e 1/4 lt di vino a persona)



Bimbi gratis /
Hotel che prevedono soggiorno gratuito per almeno un bambino di età inferiore ai 12 anni, in letto aggiuntivo, soggiornante in camera con due adulti



Animali ammessi /
Hotel che permettono il soggiorno di animali di piccola o media taglia su richiesta



Connessione Wi-Fi /
Connessione Wi-Fi disponibile (inclusa nel prezzo o a pagamento)



Speciale Sposi /
La struttura offre trattamenti speciali per le coppie in luna di miele. Basterà una segnalazione in fase di prenotazione e il nostro pensiero per il vostro amore!



Formula 7=6 /
Soggiorni da 7 notti al prezzo di 6



Mini Club /
Strutture che prevedono animazione per bambini inclusa nel prezzo



Piano Famiglia /
2 adulti + 2 bambini pagano 3 quote intere



Gluten free /
Questi alberghi offrono su richiesta cucina per celiaci



Servizio Spiaggia /
Servizio Spiaggia incluso nel prezzo



Parco termale /
Ingresso al parco termale incluso nel prezzo



ASSISTENZA



RISTORANTI



SHOPPING



SERVIZI



TRASPORTO



ESCURSIONI

Sempre qualcosa in più.

Per godere appieno del soggiorno sull'Isola d'Ischia nasce il portale di accoglienza turistica Ischia Red Carpet. Un sito multilingua, nato con l'idea di aiutare il turista non solo a costruire il suo viaggio prima della partenza ma soprattutto ad orientarsi nel migliore dei modi una volta arrivato sull'Isola. Il portale fornirà informazioni su siti e luoghi della cultura, itinerari, eventi e manifestazioni, parchi termali, servizi turistici, numeri utili e tanti consigli per trascorrere una vacanza senza problemi ed all'insegna del relax.



Ischia Red Carpet

Natura | Mare
Benessere | Cultura
Tutto in un click

www.ischiaredcarpets.com

Ischia Red Carpet
Corso A. Rizzoli, 32 | 80076 Lacco Ameno (Na)
t +39 081 989501 | t +39 081 986267
info@ischiaredcarpets.com

Linea bus

Tante città, una meta unica: Ischia

LINEA 5

NORD / OVEST

- TORINO**
04:45 C.so Stati uniti 17
- VILLANOVA**
05:15 Casello aut.le
- ASTI EST**
05:30 Casello aut.le
- ALESSANDRIA OVEST**
05:50 Casello aut.le
- TORTONA**
06:05 Casello aut.le
- VOGHERA**
06:20 Casello aut.le
- CASTEGGIO**
06:40 Casello aut.le
- CASTEL SAN GIOVANNI**
06:40 Casello aut.le

- IVREA**
04:15 Casello aut.le
- BIELLA**
04:40 A.P.T. via Lamarmora
- SANTHIA**
05:55 Casello aut.le OVEST
- NOVARA**
05:40 Casello aut.le EST PuntoBLU

LINEA 4

LOMBARDIA 1

- da LECCO**
04:00 P.zza Stazione FS
- ERBA**
04:45 Stazione Fs
- COMO**
05:10 P.zza Matteotti
- da SEREGNO**
05:30 Stazione Fs
- MONZA**
05:50 Piazza Castello pensilina Bus

LINEA 9

TOSCANA 1

- VIAREGGIO**
08:30 Città del Carnevale
- LUCCA**
08:50 V.le Luporini
- MONTECATINI**
09:15 P.le Italia
- PISTOIA**
09:30 Via dell'Annona (ingresso Mercato Ortofrutticolo)
- PRATO**
09:50 Mc Donald's (Prato Est, zona Questura)

LINEA 10

TOSCANA 2

- LIVORNO**
08:30 Piazza Stazione
- PISA**
08:50 Uscita Darsena c/o Hotel Galilei
- PONTEREDERA**
09:15 c/o centro comm.le Panorama
- EMPOLI**
09:45 P.zza G. Guerra (Palazzo delle Esposizioni)

LINEA 1

CENTRO

- VARESE**
05:00 Stazione FS
- GALLARATE**
05:20 Casello aut.le
- BUSTO ARSIZIO**
5:30 Uscita aut.le Laghi rotonda API
- LEGNANO**
05:40 Uscita casello distrib. TAMOIL
- LAINATE**
05:45uscita casello Rotonda Lainate
- BERGAMO**
05:00 Htl dei Mille
- BRESCIA**
05:30 Casello Centro parch.Luna Park
- MILANO**
06:20 Cascina gobba
- LODI**
07:00 Casello Rotatoria parchegg.Bennet
- PIACENZA**
07:30 Casello SUD
- PARMA**
08:00 Casello Parma parch.Scambiatore
- REGGIO EMILIA**
08:20 Casello Aut.le
- BOLOGNA**
08:30 HTL Maxim
- MODENA**
08:40 CaselloNord Ristorante Turismo
- BOLOGNA**
09:00 Cantagallo
- FIRENZE NORD**
10:00 Casello Nord Hotel The Gate
- FIRENZE SCANDICCI**
10:10 Casello aut.le
- FIRENZE SUD**
10:20 Conference Florentia Hotel
- INCISA**
10:30 Casello Aut.le
- VALDARNO**
10:40 Casello Aut.le Rotonda
- AREZZO**
11:00 Casello Aut.le
- VALDICHIANA**
11:15 Casello Aut.le
- CHIUSI/CHIANCIANO**
11:30 Casello aut.le
- FABRO**
11:45 Area servizio
- ORVIETO***
12:15 Food Village
- ORTE**
12:40 Casello aut.le
- ROMA PRENESTINA**
14:00 Area Servizio Preneestina Ovest
- NAPOLI O POZZUOLI**
Imbarco per Ischia

LINEA 6

LIGURIA

- da GENOVA**
06:20 P.zza Vittoria lato INPS
- CHIAVARI**
06.40 Rotonda uscita aut.le
- LA SPEZIA**
07.20 Casello aut.le Santo Stefano Magra Centro comm.le La Fabbrica
- MASSA**
07.30 Casello aut.le

VIAGGIA CON NOI E SEI GIÀ IN VACANZA

Viaggia con noi in bus per Ischia da tutti i principali luoghi d'Italia.

I nostri autobus partono da tutta Italia e ti portano fino in hotel.

Vi garantiamo puntualità e un viaggio all'insegna della sicurezza e del comfort con poltrone reclinabili, aria condizionata e riscaldamento. Partenze garantite ogni settimana.

Transfer celeri e puntuali.

Dall'aeroporto o dalla stazione ferroviaria di Napoli per Ischia e Capri. In auto o minibus fino in hotel, aliscafo/traghetto compreso nel prezzo.

Sunlux Viaggi:
sei già in vacanza!





LINEA 2

NORD / EST

- **da MERANO**
04:25 Stazione Fs
- **BOLZANO**
05:00 P.zza Matteotti
- **SAN MICHELE ALL'ADIGE**
05:20 Casello aut.le
- **TRENTO**
05:35 Casello aut.le SUD
- **ROVERETO**
06:05 Casello aut.le NORD
- **ALA|AVIO**
06:20 Casello aut.le
- **AFFI**
06:35 Casello aut.le
- **da VERONA**
07:00 Stazione P.Nuova
- **MANTOVA**
07:30 Casello aut.le NORD
- **CARPI**
08:00 Casello aut.le

LINEA 3

NORD / EST

- **da MESTRE**
05:55 Rotonda Holiday Inn
- **VICENZA**
06:20 Casello aut.le EST
- **PADOVA**
06:45 Casello aut.le Hotel Sheraton
- **ROVIGO**
07:30 Casello aut.le SUD
- **FERRARA**
08:00 Staz. Hti De La Ville

NOTIZIE UTILI

Gli itinerari e gli orari possono subire variazioni per causa di forza maggiore o per motivi tecnici anche senza preavviso.

- Tutti gli orari di partenza saranno confermati il giovedì precedente la data di partenza.
- Alcune località di prelevamento potrebbe comportare dei costi supplementari dovuti ad eventuali navette di collegamento.

Possibile cambio Bus

* Per motivi tecnici è possibile che durante la pausa pranzo ad Orvieto si verifichi il cambio dell'autobus.

LINEA 7

UMBRIA

- **GUBBIO**
04.00 Rotonda dir. Contessa
- **SANSEPOLCRO**
04.00 Uscita Superstrada
- **CITTÀ DI CASTELLO**
04.30 Parcheggio Stadio
- **UMBERTIDE**
04.45 Uscit. Superstr. Zona Industriale
- **PERUGIA CENTRO**
05.15 Borgonovo Madonna Alta
- **PONTE SAN GIOVANNI**
05.30 Piazzale Mercedes
- **BASTIA UMBRA**
05.45 ingr. Umbria Fiere Maschiella
- **SANTA MARIA DEGLI ANGELI**
05.55 Hotel Antonelli
- **FOLIGNO**
06.15 Parcheggio Holiday Inn
- **TODI**
06.20 Hotel Europalace
- **SPOLETO**
06.35 Hotel Arca SS3 Flaminia
- **VITERBO**
06.50 Stazione FS Porta Fiorentina
- **TERNI**
07.00 Hotel Garden
- **AMELIA**
07.20 Piazza XXI Settembre Terminal Atc
- **ORTE**
07.40 Parcheggio Hotel Tevere
- **ROMA ANAGNINA**
09.00 Terminal bus Anagnina
- **CASSINO**
10.30 Area di sosta la Varlese
- **POZZUOLI**
12.00 Imbarco previsto per le ore 13.30

LINEA 8

ADRIATICA

- **da CESENA**
04.45 Casello aut.le
- **RIMINI**
05.10 Casello aut.le Sud
- **CATTOLICA**
05.25 Casello aut.le
- **PESARO**
05.40 Casello aut.le
- **FANO**
05.50 Casello aut.le
- **SENIGALLIA**
06.20 Casello aut.le
- **IESI**
06.35 Uscita superstrada Iesi Centro
- **ANCONA**
06.50 Casello aut.le Nord
- **CIVITANOVA MARCHE**
07.20 Casello aut.le
- **SAN BENEDETTO DEL TRONTO**
08.10 Casello aut.le
- **GIULIANOVA MARCHE**
08.30 Casello aut.le
- **PESCARA VILLANOVA**
09.00 Casello aut.le
- **SULMONA**
09.30 Casello aut.le
- **AVEZZANO**
10.00 Casello aut.le
- **SORA**
11.00 Uscita Superstrada
- **CASSINO**
11.15 Casello aut.le
- **POZZUOLI**
14.00 Imbarco previsto



Partiamo dal Sud Italia

Sunlux Viaggi offre il transfer in Bus con partenza dal Sud Italia e ti porterà fino ad Ischia.

Le nostre linee sono studiate per garantire semplicità e comodità nel collegamento con l'Isola d'Ischia, e per consentire a chiunque di viaggiare riducendo i costi ed eliminando le preoccupazioni.

LINEA SUD

LE PARTENZE SONO
GARANTITE DAL 01.04.2017
AL 28.10.2017

- **LECCE 4.30**
Foro Boario C/O Park Bus
- **BRINDISI 5.00**
Via Gaianti 1, Istituto professionale
- **ROSA MARINA 5.30**
SS 379 c/o Q8
Direzione Bari
- **FASANO 5.45**
Via Astronauti c/o Rotonda
- **MONOPOLI 6.00**
Via Lagravinese
(Chiesa S. Anna)
- **BARI 6.40**
Largo Sorrentino
- **MOLFETTA 7.20**
Via caduti di Via Fani
c/o Agip
- **BISCEGLIE 7.30**
S.Andrea angolo Via
ecologia
- **TRANI 7.40**
Via superga c/o campo
sportivo
- **BARLETTA 7.55**
Via andria caserma militare
- **CERIGNOLA 8.30**
Interscambio Napoli
- **CANDELA 9.00**
S.S. 95 distr. Agip casello A1
- **AVELLINO 10.00**
- **POZZUOLI 11.00**

—
**NOVITÀ
2017**



Ischia bus notturno la vacanza dura di più...



Lombardia

20.00 **VARESE** - Stazione FF.SS.
20.20 **GALLARATE** - Casello Autostradale Rotonda
20.30 **BUSTO ARSIZIO** - Uscita Aut.Distributore API
20.40 **LEGNANO** - Uscita Autostradale
20.55 **LAINATE** - Casello Autostradale
21.10 **RHO** - Casello Autostradale

Lombardia 2

19.30 **LECCO** - P.zza Stazione FS
20.00 **ERBA** - Stazione FS
20.20 **COMO** - Piazza Matteotti
20.40 **SEREGNO** - Stazione FS
21.00 **MONZA** - Piazza Trieste e Trento
21.10 **SESTO S.GIOVANNI** - Torri Ananas
22.10 **CREMONA** - Casello Autostradale

Piemonte

A richiesta minimo 4 persone

19.15 **IVREA** - Casello Autostradale
20.00 **VERCELLI OVEST** - Casello Autostradale
20.15 **TORINO** - C.so Stati Uniti 17
20.25 **VILLANOVA** - Casello Autostradale
20.45 **ASTI** - Casello Autostradale Est
21.00 **ALESSANDRIA** - Casello Autostradale
21.10 **TORTONA** - Casello Autostradale
21.20 **VOGHERA** - Casello Autostradale
21.30 **CASTEGGIO** - Casello Autostradale
21.45 **CASTEL SAN GIOVANNI** - Casello Autostradale

Piemonte 2

A richiesta minimo 4 persone

19.00 **BIELLA** - A.P.T. Via Lamarmora
19.15 **CAVAGLIA** - Casello Autostradale
20.15 **SANTHIA** - Casello Autostradale Ovest
20.30 **NOVARA** - Casello Autostradale Punto Blu Punto

Italia

20.00 **BRESCIA** - Via Borgosatollo (no paese)
Zona Volta Distributore ENI
20.45 **BERGAMO** - Parcheggio Hotel dei Mille
21.30 **MILANO** - Cascina Gobba Terminal Metro
21.45 **MELEGNANO** - Casello Autostradale
22.00 **LODI** - Casello Autostradale
22.20 **PIACENZA** - Parcheggio Stabilimento IVECO
22.40 **FIDENZA** - Casello Autostradale
23.00 **PARMA** - Casello Aut.le Parma Centro
23.30 **REGGIO EMILIA** - Casello Autostradale
23.45 **MODENA** - Casello Autostradale
00.15 **BOLOGNA** - Area di servizio Cantagallo
01.20 **FIRENZE** - Casello Autostradale Nord
01.40 **INCISA** - Casello Autostradale
01.55 **VALDARNO** - Casello Autostradale
02.10 **AREZZO** - Casello Autostradale
02.30 **MONTE SAN SAVINO** - Casello Auto.le
02.40 **VALDICHIANA** - Casello Autostradale
03.00 **ORVIETO** - Ristorante Food Village
04.00 **ORTE** - Casello Autostradale
04.40 **ROMA** - Area di servizio Prenestina Ovest

A RICHIESTA

VALMONTONE - Casello Auto.le Rotatoria
FROSINONE - Casello Auto.le
CASSINO - Casello Auto.le

Toscana Mare

A richiesta minimo 4 persone

22.30 **VIAREGGIO** - Casello Autostradale
22.45 **LIVORNO** - Stazione Ferroviaria
23.00 **PISA** - Casello auto.le Nord
23.20 **LUCCA** - Hotel Napoleon
23.40 **MONTECATINI** - Stazione FS
23.55 **PISTOIA** - Parcheggio di fronte Superm. Breda
00.15 **PRATO** - Casello auto.le Est

Friuli

A richiesta minimo 4 persone

19.00 **TRIESTE** - Uscita Duino Bar Bianco
19.00 **UDINE** - Stazione FF.SS.
19.30 **PALMANOVA** - Casello Autostradale
20.00 **PORTOGRUARO** - Casello Autostradale
Parcheggio rotondina direzione Guario

Trentino

22.00 **MERANO** - Stazione FS
22.30 **BOLZANO** - Stazione FS
22.50 **SAN MICHELE ALL'ADIGE** - Cas. Aut.
23.10 **TRENTO** - Casello Autostradale Sud
23.45 **ROVERETO** - Casello Autostradale Nord
23.59 **ALAVIO** - Casello Autostradale
00.35 **AFFI** - Casello Autostradale
00.45 **VERONA** - Stazione P. Nuova
01.30 **MANTOVA** - Casello Autostradale Nord
02.00 **CARPI** - Casello Autostradale

Veneto

A richiesta minimo 4 persone

19.30 **FELTRE** - Foro Boario
20.00 **BELLUNO** - Stazione Ferroviaria
20.35 **VITTORIO VENETO** - Casello Auto.le Sud
21.00 **CONEGLIANO** - Casello Autostradale
21.20 **TREVISO** - Casello Autostradale Sud
21.55 **MESTRE** - Rotonda Holiday Inn
22.20 **VICENZA** - Casello Autostradale Est
23.30 **PADOVA** - Hotel Sheraton
23.50 **MONSELICE** - Casello Autostradale
23.59 **ROVIGO** - Casello Autostradale Sud
00.30 **FERRARA** - Staz. Htl De La Ville

Perchè scegliere la partenza notturna?

1. Viaggio senza traffico né code;
2. Si riposa la notte;
3. È diretta, senza cambio bus ad Orvieto;
4. Arrivo in hotel ad Ischia alle ore 11:00 ca.;
5. Partenza da Ischia la domenica mattina.

NOTE

- 1) Gli orari previsti nel programma sono indicativi e potranno subire variazioni;
- 2) I bagagli devono avere l'etichetta con indicato nome, cognome e hotel di destinazione;
- 3) Le partenze sono garantite dal 01.04.2017 al 07.10.2017;
- 4) Gli orari saranno riconfermati 24h prima della partenza.

FORMULA ROULETTE ★★★★★

8 giorni/7 notti	Low cost	Silver	Gold
19.03.17 - 16.04.17	€ 206	€ 249	€ 306
16.04.17 - 07.05.17	€ 269	€ 312	€ 374
07.05.17 - 16.07.17	€ 238	€ 350	€ 394
16.07.17 - 06.08.17	€ 281	€ 394	€ 481
06.08.17 - 13.08.17	€ 394	€ 456	€ 525
13.08.17 - 20.08.17	€ 594	€ 650	€ 700
20.08.17 - 03.09.17	€ 494	€ 525	€ 613
03.09.17 - 17.09.17	€ 238	€ 374	€ 456
17.09.17 - 29.10.17	€ 238	€ 350	€ 438
29.10.17 - 24.12.17	€ 219	€ 249	€ 281
24.12.17 - 31.12.17	€ 306	€ 350	€ 438
31.12.17 - 07.01.18	€ 350	€ 438	€ 525

Supplementi:

Singola euro 10,00 a notte
Galà Ferragosto/ Capodanno se
previsto nell'albergo assegnato

Riduzioni:

Bambini 0 - 2 anni FREE
III e IV letto adulti -20%
III e IV letto bambini 2 - 12 anni
-50%

La quota comprende:

Cocktail di benvenuto
Sistemazione in camera doppia
Trattamento di pensione
incluso bevande (per le roulette
3 stelle bevande escluse dal
13/08 al 03/09). Utilizzo piscine,
solarium attrezzato con lettino
e ombrelloni, zona relax.
Assistenza.

FORMULA ROULETTE ★★★

8 giorni/7 notti	Low cost	Silver	Gold
19.03.17 - 16.04.17	€ 188	€ 206	€ 249
16.04.17 - 07.05.17	€ 250	€ 269	€ 312
07.05.17 - 16.07.17	€ 219	€ 238	€ 350
16.07.17 - 06.08.17	€ 249	€ 281	€ 394
06.08.17 - 13.08.17	€ 350	€ 394	€ 456
13.08.17 - 20.08.17	€ 563	€ 594	€ 650
20.08.17 - 03.09.17	€ 438	€ 494	€ 525
03.09.17 - 17.09.17	€ 219	€ 238	€ 374
17.09.17 - 29.10.17	€ 188	€ 238	€ 350
29.10.17 - 24.12.17	€ 188	€ 219	€ 249
24.12.17 - 31.12.17	€ 249	€ 306	€ 350
31.12.17 - 07.01.18	€ 306	€ 350	€ 438



FORMULA ROULETTE ★★★★★

Sul Mare

8 giorni/7 notti	Low cost	Silver	Gold
19.03.17 - 16.04.17	€ 249	€ 286	€ 324
16.04.17 - 07.05.17	€ 312	€ 349	€ 386
07.05.17 - 16.07.17	€ 375	€ 413	€ 450
16.07.17 - 06.08.17	€ 419	€ 456	€ 494
06.08.17 - 13.08.17	€ 481	€ 519	€ 556
13.08.17 - 20.08.17	€ 688	€ 725	€ 763
20.08.17 - 03.09.17	€ 550	€ 588	€ 625
03.09.17 - 17.09.17	€ 499	€ 536	€ 574
17.09.17 - 29.10.17	€ 375	€ 413	€ 450
29.10.17 - 24.12.17	€ 249	€ 286	€ 324
24.12.17 - 31.12.17	€ 350	€ 388	€ 425
31.12.17 - 07.01.18	€ 438	€ 475	€ 513

Supplementi:

Singola euro 10,00 a notte
Galà Ferragosto/ Capodanno se
previsto nell'albergo assegnato

Riduzioni:

Bambini 0 - 2 anni FREE
III e IV letto adulti - 20%
III e IV letto bambini 2 - 12 anni
-50%

La quota comprende:

Cocktail di benvenuto
Sistemazione in camera doppia
Trattamento di pensione
incluso bevande (per le roulette
3 stelle bevande escluse dal
13/08 al 03/09). Utilizzo piscine,
solarium attrezzato con lettino
e ombrelloni, zona relax.
Assistenza.

FORMULA ROULETTE ★★★

Sul Mare

8 giorni/7 notti	Low cost	Silver	Gold
19.03.17 - 16.04.17	€ 236	€ 249	€ 286
16.04.17 - 07.05.17	€ 299	€ 312	€ 349
07.05.17 - 16.07.17	€ 363	€ 375	€ 413
16.07.17 - 06.08.17	€ 406	€ 419	€ 456
06.08.17 - 13.08.17	€ 469	€ 481	€ 519
13.08.17 - 20.08.17	€ 675	€ 688	€ 725
20.08.17 - 03.09.17	€ 538	€ 550	€ 588
03.09.17 - 17.09.17	€ 486	€ 499	€ 536
17.09.17 - 29.10.17	€ 363	€ 375	€ 413
29.10.17 - 24.12.17	€ 236	€ 249	€ 286
24.12.17 - 31.12.17	€ 338	€ 350	€ 388
31.12.17 - 07.01.18	€ 425	€ 438	€ 475



FORMULA ROULETTE ★★★★★ Centrale con Terme

8 giorni/7 notti	Low cost	Silver	Gold
19.03.17 - 16.04.17	€ 261	€ 299	€ 336
16.04.17 - 07.05.17	€ 324	€ 361	€ 399
07.05.17 - 16.07.17	€ 363	€ 400	€ 438
16.07.17 - 06.08.17	€ 406	€ 444	€ 481
06.08.17 - 13.08.17	€ 469	€ 506	€ 544
13.08.17 - 20.08.17	€ 638	€ 675	€ 713
20.08.17 - 03.09.17	€ 538	€ 575	€ 613
03.09.17 - 17.09.17	€ 388	€ 425	€ 463
17.09.17 - 29.10.17	€ 363	€ 400	€ 438
29.10.17 - 24.12.17	€ 261	€ 299	€ 336
24.12.17 - 31.12.17	€ 363	€ 400	€ 438
31.12.17 - 07.01.18	€ 450	€ 488	€ 525

Supplementi:

Singola euro 10,00 a notte
Galà Ferragosto/ Capodanno se
previsto nell'albergo assegnato

Riduzioni:

Bambini 0 - 2 anni FREE
III e IV letto adulti -20%
III e IV letto bambini 2 - 12 anni
-50%

La quota comprende:

Cocktail di benvenuto
Sistemazione in camera doppia
Trattamento di pensione
incluso bevande (per le roulette
3 stelle bevande escluse dal
13/08 al 03/09). Utilizzo piscine,
solarium attrezzato con lettino
e ombrelloni, zona relax.
Assistenza.

FORMULA ROULETTE ★★★ Centrale con Terme

8 giorni/7 notti	Low cost	Silver	Gold
19.03.17 - 16.04.17	€ 249	€ 261	€ 299
16.04.17 - 07.05.17	€ 312	€ 324	€ 361
07.05.17 - 16.07.17	€ 350	€ 375	€ 413
16.07.17 - 06.08.17	€ 394	€ 406	€ 444
06.08.17 - 13.08.17	€ 456	€ 469	€ 506
13.08.17 - 20.08.17	€ 625	€ 638	€ 675
20.08.17 - 03.09.17	€ 525	€ 538	€ 575
03.09.17 - 17.09.17	€ 375	€ 388	€ 425
17.09.17 - 29.10.17	€ 350	€ 363	€ 400
29.10.17 - 24.12.17	€ 249	€ 261	€ 299
24.12.17 - 31.12.17	€ 350	€ 363	€ 400
31.12.17 - 07.01.18	€ 438	€ 450	€ 488



Tour delle isole del golfo



SPECIAL

1° Giorno: Ischia.

Arrivo libero ad Ischia. Sistemazione in albergo. Incontro con la nostra assistente, drink di benvenuto e presentazione del programma. Cena e pernottamento.

2° Giorno: Giro di Ischia in barca.

Prima colazione e pranzo in albergo. Mattinata a disposizione per attività individuali.

Nel pomeriggio giro dell'isola d'Ischia in barca con cicerone a bordo. Sosta al pittoresco borgo di S. Angelo. Visitare S. Angelo è certamente una meravigliosa esperienza. Alla costa è attaccato un grazioso sottoborgo, un tempo primitivo villaggio di pescatori, mentre troneggiante verso il mare si stacca una penisola detta "Torre di S. Angelo". Attualmente le vecchie case di pescatori che sorgono alle radici del monte, si confondono tra i lussuosi alberghi che fanno di S. Angelo una piccola Capri. A S. Angelo si prova un senso di grandioso riposo. Bar e ristorante all'aperto, vi accolgono tra cielo, mare e monti. Al termine, breve sosta panoramica alla grotta del Mago e rientro in albergo per la cena ed il pernottamento.

3° Giorno: Capri.

Prima colazione in albergo e partenza per Capri in motonave veloce. Arrivo sull'isola e giro guidato in minibus. Natura e storia, mondanità e cultura hanno fatto di Capri una delle mete più ambite del turismo di tutti i tempi. Dalle ville degli Imperatori

romani ai viaggi degli intellettuali dell'800, fino alle villeggiature mondane del jet-set internazionale degli anni '50 che l'hanno resa famosa nel mondo. Un percorso unico nella continuità delle sue bellezze naturali e del suo fascino inalterato. Pranzo in un tipico ristorante locale. Nel pomeriggio visita facoltativa dei giardini di Augusto e possibilità di effettuare escursioni sempre facoltative alla Grotta Verde e ai Faraglioni. Rientro in albergo, cena e pernottamento.

4° Giorno: Giro Isola d'Ischia in bus.

Prima colazione in albergo e mattinata a disposizione per attività individuali. Pranzo in albergo. Nel pomeriggio giro dell'isola in bus con guida. Visita dei sei comuni: da Ischia Porto a Barano d'Ischia, Serrara Fontana, Forio, Casamicciola e Lacco Ameno. Sosta a S. Angelo, caratteristico borgo di pescatori. Degustazione di limoncello ed amari tipici locali. Rientro in albergo, cena e pernottamento.

5° Giorno: Ischia Parco Termale.

Prima colazione e cena in albergo. Giornata dedicata interamente al relax ed alla cura del proprio corpo. Partenza in bus per uno dei parchi termali dell'isola. Tutti i giardini termali presenti sull'isola ospitano all'interno un numero variabile di piscine di acqua termale ognuna delle quali con propria temperatura costante da 15 a 40°C.

A pagamento un centro salute benessere attrezzato per: massaggi shiatsu, linfodrenaggi, riflessologia, fisioterapia, inalazione, cure estetiche, cure rivitalizzanti. Oasi di pace in ambienti ecologicamente intatti dove poter combinare cure ed una splendida giornata al mare. Possibilità di pranzo (facoltativo) all'interno del complesso termale. Nel tardo pomeriggio, rientro in albergo e cena. Pernottamento in albergo.

6° Giorno: Procida.

Prima colazione, mattinata a disposizione per attività individuali e pranzo in albergo. Nel pomeriggio partenza in motonave per l'isola di Procida. La più piccola e caratteristica delle isole del Golfo. Arrivo e giro

panoramico in minivan e in parte a piedi. Procida è di origine vulcanica e si possono tutt'ora riconoscere nei suoi tipici golfi a mezzaluna, le tracce degli antichi crateri. Raggiunge un'altezza massima di 91 mt. Ed è quindi piuttosto piatta; ma i vivacissimi abitati con le case policrome, la ricca vegetazione entro cui si fonde una tipica architettura mediterranea spontanea, il mare limpido e splendente e le belle rocce costiere, generano scorci paesaggistici di raro fascino e ne fanno un' apprezzata meta turistica. Per ammirare la sua bellezza, per gustare quegli spettacoli trasfusi nell'arte, nella letteratura, nei tanti film ivi girati, bisogna girovagare per le sue stradine e per i suoi vicoli. Al termine, rientro in albergo per la cena.

7° Giorno: Ischia.

Pensione completa in albergo. Giornata a disposizione per attività balneari, shopping o attività alternative.

8° Giorno: Partenza.

Prima colazione in albergo e partenze per il rientro in sede. Fine dei nostri servizi.

Date partenze

8 gg - 7 nt

Solo Tour

A. 12/03 - 19/03 - 26/03 - 29/10 - 5/11

€ 510

B. 02/04 - 09/04 - 01/10 - 08/10 - 15/10

€ 574

C. 30/04 - 17/09 - 24/09

€ 630

D. 16/04 - 23/04 - 07/05 - 14/05 - 21/05 - 28/05 - 04/06 - 11/06 - 18/06 - 25/06 - 2/07 - 09/07 - 16/07 - 23/07 - 30/07

€ 689

E. 06/08 - 13/08

€ 870

F. 20/08 - 27/08 - 03/09 - 10/09

€ 715

La quota comprende:

Sistemazione in hotel 3 stelle sup/4 stelle ad Ischia in camera doppia con servizi. Trattamento come da programma. Visite ed escursioni come da programma. Assistenza in loco.

La quota non comprende:

Trasferimenti di inizio e fine soggiorno. Ingressi a siti e a musei ove previsti in corso di escursione. Bevande e pasti non espressamente specificati. Tasse, manco, facchinaggi, extra di natura personale e tutto quanto non espressamente indicato alla voce "la quota comprende".

N.B. L'effettuazione delle escursioni inserite in programma è strettamente collegata alle condizioni atmosferiche e meteorologiche.

In caso di condizioni avverse o per esigenze operative, il programma potrebbe subire variazioni senza alterarne il contenuto.

Eventuali variazioni non daranno diritto ad alcun rimborso. Il nome dell'albergo sarà comunicato 2 giorni prima della partenza. Il tour si intende con inizio il 1° giorno ad Ischia con trasferimenti da e per l'isola a carico del cliente.

Quote per persona

Riduzioni:

3 e 4 letto bambino 2/12 anni 20%,
3 e 4 letto adulti 10%

Supplementi:

camera singola € 115,00 a settimana nei periodi A,B,C € 140,00 in D,E,F. Bambini 0/2 anni gratuiti in camera con i genitori esclusi pasti da pagare in loco.

Tour terme mare & cultura

SPECIAL



1° Giorno: Ischia.

Arrivo libero ad Ischia. Sistemazione in albergo. Incontro con la nostra assistente, drink di benvenuto e presentazione del programma. Cena e pernottamento.

2° Giorno: Ischia.

Prima colazione e pranzo in albergo. Mattinata a disposizione per attività individuali. Nel pomeriggio giro dell'isola in barca con cicerone a bordo. Sosta al pittoresco borgo di S. Angelo. Visitare S. Angelo è certamente una meravigliosa esperienza. Alla costa è attaccato un grazioso sottoborgo, un tempo primitivo villaggio dei pescatori, mentre troneggiante verso il mare si stacca una penisola detta "Torre di S. Angelo". Attualmente le vecchie case di pescatori che sorgono alle radici del monte, si confondono tra i lussuosi alberghi che fanno di S. Angelo, una piccola Capri. A S. Angelo si prova un senso di grandioso riposo. Bar e ristorante all'aperto, vi accolgono tra cielo, mare e monti. Al termine, breve sosta panoramica alla grotta del Mago e rientro in albergo per la cena ed il pernottamento.

3° Giorno: Ravello Amalfi Sorrento.

Prima colazione in albergo e partenza in bus per la visita guidata di Sorrento, stazione climatica famosa per le sue bellezze naturali. Sosta tra i vicioletti del centro alla scoperta dei sapori mediterranei. Proseguimento per la Costiera Amalfitana e pranzo in ristorante. Passeggiata tra le bellezze della costa, dove i colori sembrano essere immutati nel tempo e dove non esiste alta stagione se non la primavera del giallo, arancio e verde degli agrumi e dei vigneti mediterranei. Sosta al belvedere di Positano per ammirare il suggestivo panorama. Al termine, rientro in albergo, cena e pernottamento.

4° Giorno: Ischia.

Prima colazione in albergo. Mattinata a disposizione per attività individuale. Pranzo in albergo. Nel pomeriggio giro dell'isola d'Ischia in bus con guida. Visita dei sei comuni: da Ischia Porto a Barano d'Ischia, Serrara Fontana, Forio, Casamicciola e Lacco Ameno. Sosta a S. Angelo, caratteristico borgo di pescatori. Degustazione di limoncello ed amari tipici locali. Cena e pernottamento in albergo.

5° Giorno: Ischia/Parco Termale.

Prima colazione e cena in albergo. Giornata dedicata al relax ed alla cura del proprio corpo. Partenza in bus per uno dei parchi termali dell'isola. Tutti i giardini termali presenti sull'isola ospitano all'interno un numero variabile di piscine di acqua termale ognuna delle quali con propria temperatura costante da 15 a 40 °C. A pagamento un centro salute benessere attrezzato per: massaggi shiatsu, linfodrenaggi, riflessologia, fisioterapia, inalazioni, cure estetiche, cure rivitalizzanti. Oasi di pace in ambienti ecologicamente intatti dove poter combinare cure ed una splendida giornata al mare. Possibilità di pranzo

(facoltativo) all'interno del complesso termale. Nel tardo pomeriggio, rientro in albergo e cena. Dopo cena, serata tipica ischitana con spettacolo folkloristico. Pernottamento in albergo.

6° Giorno: Napoli ieri e Oggi.

Prima colazione in albergo e partenza in bus per la visita guidata della città di Napoli. Giro in città fino a raggiungere "Piazza del Gesù". Visita della Chiesa di Santa Chiara. Passeggiata a piedi lungo la "Spaccanapoli" (Decumanus Inferior). Breve sosta a Piazza S. Domenico Maggiore e proseguimento per la "Via dei Tribunali" (Decumanus Maximus). Visita facoltativa della Napoli sotterranea alla

ricerca delle origine greche della città. Ritorno a piedi verso "Piazza del Gesù". Pranzo in ristorante e proseguimento con il bus per "Piazza Plebiscito" con visita a piedi della Galleria di Umberto I e breve passeggiata lungo la famosa "Via Toledo". Rientro in albergo per la cena ed il pernottamento.

7° Giorno: Ischia.

Pensione completa in albergo. Giornata a disposizione per attività balneari, shopping o attività alternative.

8° Giorno: Partenza.

Prima colazione in albergo e partenze per il rientro in sede. Fine dei nostri servizi.

Date partenze	8 gg - 7 nt
	Solo Tour
A. 12/03 - 19/03 - 26/03 - 29/10 - 5/11	€ 550
B. 02/04 - 09/04 - 01/10 - 08/10 - 15/10	€ 630
C. 30/04 - 17/09 - 24/09	€ 685
D. 16/04 - 23/04 - 07/05 - 14/05 - 21/05 - 28/05 - 04/06 - 11/06 - 18/06 - 25/06 - 2/07 - 09/07 - 16/07 - 23/07 - 30/07	€ 770
E. 06/08 - 13/08	€ 850
F. 20/08 - 27/08 - 03/09 - 10/09	€ 790

La quota comprende:

Sistemazione in hotel 3 stelle sup/4 stelle ad Ischia in camera doppia con servizi. Trattamento come da programma. Visite ed escursioni come da programma. Assistenza in loco.

La quota non comprende:

Trasferimenti di inizio e fine soggiorno. Ingressi a siti e a musei ove previsti in corso di escursione. Bevande e pasti non espressamente specificati. Tasse, mance, facchinaggi, extra di natura personale e tutto quanto non espressamente indicato alla voce "la quota comprende". Per questioni operative nei mesi di Luglio e Agosto potrà essere sostituita con l'escursione sull'isola di Capri. N.B. L'effettuazione delle escursioni inserite in programma è strettamente collegata alle condizioni atmosferiche e meteorologiche. In caso di condizioni avverse o per esigenze operative, il programma potrebbe subire variazioni senza alterarne il

contenuto. Eventuali variazioni non daranno diritto ad alcun rimborso. Il nome dell'albergo sarà comunicato 2 giorni prima della partenza. Il tour si intende con inizio il 1° giorno ad Ischia con trasferimenti da e per l'isola a carico del cliente.

Quote per persona

Riduzioni:

3 e 4 letto bambino 2/12 anni 20%,
3 e 4 letto adulti 10%

Supplementi:

camera singola € 115,00 a settimana nei periodi A,B,C € 140,00 in D,E,F.
Bambini 0/2 anni gratuiti in camera con i genitori esclusi pasti da pagare in loco.

Tour Ischia in 7 giorni

SPECIAL

1° Giorno: Parco termale la Romantica.

Parco termale a S. Angelo situato in una delle località più belle. E' immerso in un parco di fiori e piante esotiche che circondano le diverse piscine d'acqua termale, inoltre trovate Sauna, Fanghi, Massaggi, Idromassaggi, cure termali ed estetiche. Al termine trasferimento in hotel, cena e pernottamento.

2° Giorno: Giro di Ischia in barca.

Prima colazione e pranzo in albergo. Mattinata a disposizione per attività individuali. Nel pomeriggio giro dell'isola d'Ischia in barca con cicerone a bordo. Sosta al pittoresco borgo di S. Angelo. Visitare S. Angelo è certamente una meravigliosa esperienza. Alla costa è attaccato un grazioso sottoborgo, un tempo primitivo villaggio di pescatori, mentre troneggiante verso il mare si stacca una penisola detta "Torre di S. Angelo". Attualmente le vecchie case di pescatori che sorgono alle radici del monte, si confondono tra i lussuosi alberghi che fanno di S. Angelo una piccola Capri. A S. Angelo si prova un senso di grandioso riposo. Bar e ristorante all'aperto, vi accolgono tra cielo, mare e monti.

Al termine, breve sosta panoramica alla grotta del Mago e rientro in albergo per la cena ed il pernottamento.

3° Giorno: Parco termale Castiglione.

Parco termale di Casamicciola Terme. Dieci piscine di cui otto termali, una piscina olimpica con acqua di mare e spiaggia privata. Inoltre sauna naturale, idromassaggi, piscina Kneipp, fanghi e altro. Al termine trasferimento in hotel, cena e pernottamento.

4° Giorno: Giardini "La Mortella".

Mattinata libera e pranzo in hotel. Trasferimento al giardino, dichiarato nel 2004 parco più bello d'Italia, accompagnati da guida botanica che illustrerà le diverse tipologie di piante, alcune delle quali rare. Infatti il giardino è diviso in due parti, zona tropicale e macchia mediterranea, nelle quali sono presenti fontane, un tempo thai, un teatro greco, voliere di uccelli.

Cena presso un caratteristico locale isolano con assaggio delle prelibatezze della cucina ischitana.

5° Giorno: Parco termale Negombo.

Trasferimento al giardino termale di Lacco Ameno. Una spiaggia di sabbia, un centro cosmesi con Bagno Turco, tredici piscine tra marine e termali dove nuotare e rilassarsi accarezzati dagli idromassaggi il tutto in un angolo riservato di questo giardino delle meraviglie. Al termine trasferimento in hotel, cena e pernottamento.

6° Giorno: Giardino termali Poseidon.

Trasferimento al giardino termale di Forio nella Baia di Citara, famosa per le sue acque, offre venti piscine, percorso Kneipp, Sauna Naturale, spiaggia, reparto estetico, idromassaggi, inalazioni ed aerosol termali. Al termine trasferimento in hotel, cena in hotel.

7° Giorno: Ischia.

Prima colazione in albergo. Partenza.



Date partenze	7 gg - 6 nt	7 gg - 6 nt	7 gg - 6 nt
	3*	4*	5*
A. 09/04 al 15/04	€ 525	€ 597	€ 830
B. 24/09 al 21/10	€ 525	€ 597	€ 830
C. 16/04 al 06/05	€ 618	€ 711	€ 958
D. 27/08 al 23/09	€ 618	€ 711	€ 958
E. 07/05 al 05/08	€ 574	€ 660	€ 917
F. 06/08 al 26/08	€ 711	€ 820	€ 1.112

La quota comprende:

Sistemazione in hotel ad Ischia in camera doppia con servizi. Trattamento come da programma. Visite ed escursioni come da programma. Assistenza in loco.

La quota non comprende:

Trasferimenti di inizio e fine soggiorno. Ingressi a siti e a musei ove previsti in corso di escursione. Bevande e pasti non espressamente specificati. Tasse, manco, facchinaggi, extra di natura personale e tutto quanto non espressamente indicato alla voce "la quota comprende". N.B. L'effettuazione delle escursioni inserite in programma è strettamente collegata alle condizioni atmosferiche e meteorologiche. In caso di condizioni avverse o per esigenze operative, il programma potrebbe subire variazioni senza alterarne il contenuto.

Eventuali variazioni non daranno diritto ad alcun rimborso. Il nome dell'albergo sarà comunicato 2 giorni prima della partenza. Il tour si intende con inizio il 1° giorno ad Ischia con trasferimenti da e per l'isola a carico del cliente.

Supplementi:

Singola euro 140 hotel 3*/4* stelle, euro 215 5* stelle.

Tour Gira Ischia

SPECIAL



1° Giorno: Ischia Arrivo libero ad Ischia.

Sistemazione in albergo. Incontro con la nostra assistente, drink di benvenuto e presentazione del programma. Cena e pernottamento.

2° Giorno: Giro di Ischia in barca.

Prima colazione e pranzo in albergo. Mattinata a disposizione per attività individuali.

Nel pomeriggio giro dell'isola d'Ischia in barca con cicerone a bordo. Sosta al pittoresco borgo di S. Angelo. Visitare S. Angelo è certamente una meravigliosa esperienza. Alla costa è attaccato un grazioso sottoborgo, un tempo primitivo villaggio di pescatori, mentre troneggiante verso il mare si stacca una penisola detta "Torre di S. Angelo". Attualmente le vecchie case di pescatori che sorgono alle radici del monte, si confondono tra i lussuosi alberghi che fanno di S. Angelo una piccola Capri. A S. Angelo si prova un senso di grandioso riposo. Bar e ristorante all'aperto, vi accolgono tra cielo, mare e monti. Al termine, breve sosta panoramica alla grotta del Mago e rientro in albergo per la cena ed il pernottamento.

3° Giorno: Fonte di Nitrodi.

Prima colazione in albergo. Partenza tra le 09.00 e le 10.00 del mattino; con un comodo transfer sarete portati alla famosa sorgente "Nitrodi" dove avrete la possibilità di trascorrere qualche ora

stupenda rendendo la vostra pelle di una bellezza indefinita. Trascorrete una mattinata indimenticabile a pieno contatto con la natura dell'isola, le sue sorgenti naturali e le antiche tradizioni locali. Antichissima è la tradizione curativa della pelle di questa sorgente, risalente, addirittura, al periodo Greco dell'isola d'Ischia (VIII sec.a.C.) come attesta il suo stesso nome. Le Ninfe Nitrodi, a cui la fonte era dedicata, sono ricordate in tutti i testi classici greco-latini, da Omero in poi. Tra una doccia e l'altra, inoltre, vi verrà offerta anche una maschera di fango termale al viso e avrete così la possibilità di testare in prima persona le proprietà terapeutiche dell'oro di Ischia. Rientro in albergo per il pranzo.

4° Giorno: Giro Isola d'Ischia in bus.

Prima colazione in albergo e mattinata a disposizione per attività individuali. Pranzo in albergo. Nel pomeriggio giro dell'isola in bus con guida. Visita dei sei comuni: da Ischia Porto a Barano d'Ischia, Serrara Fontana, Forio, Casamicciola e Lacco Ameno. Sosta a S. Angelo, caratteristico borgo di pescatori. Degustazione di limoncello ed amari tipici locali. Rientro in albergo, cena e pernottamento.

5° Giorno: Ischia Parco Termale.

Prima colazione e cena in albergo. Giornata dedicata interamente al relax ed alla cura del proprio corpo. Partenza in bus

per uno dei parchi termali dell'isola. Tutti i giardini termali presenti sull'isola ospitano all'interno un numero variabile di piscine di acqua termale ognuna delle quali con propria temperatura costante da 15 a 40°C. A pagamento un centro salute benessere attrezzato per massaggi shiatsu, linfodrenaggi, riflessologia, fisioterapia, inalazione, cure estetiche, cure rivitalizzanti. Oasi di pace in ambienti ecologicamente intatti dove poter combinare cure ed una splendida giornata al mare. Possibilità di pranzo (facoltativo) all'interno del complesso termale. Nel tardo pomeriggio, rientro in albergo e cena. Dopo cena, serata tipica ischitana con spettacolo folkloristico. Pernottamento in albergo.

6° Giorno: Castello Aragonese.

Prima colazione in albergo e mattinata a disposizione per attività individuali. Pranzo in albergo. Nel pomeriggio per le ore 14.30 con un comodo transfer sarete portati a Ischia Ponte, caratteristico borgo di pescatori, dove si trova il famoso Castello Aragonese. Il Castello sorge su un isolotto di roccia vulcanica collegato con il versante occidentale dell'isola da un ponte in muratura. La prima fortezza fu costruita nel 474 a.C. dal Greco Siracusano Gerone I venuto in aiuto dei Cumani nella guerra contro i Tirreni. Furono erette poi altre torri per sorvegliare il movimento delle navi nemiche. Nel 1441 Alfonso d'Aragona congiunse l'isolotto all'isola maggiore con un

ponte artificiale e fece costruire poderose mura e fortificazioni, dentro le quali quasi tutto il popolo d'Ischia trovò rifugio e protezione contro le incursioni dei pirati. La visita dura circa due ore e si può raggiungere parte del percorso in ascensore o a piedi. Lungo il percorso di visita troverete due caffetterie. Al termine rientro in albergo per la cena ed il pernottamento.

7° Giorno: Ischia.

Pensione completa in albergo. Giornata a disposizione per attività balneari, shopping o attività alternative.

8° Giorno: Partenza.

Prima colazione in albergo e partenze per il rientro in sede. Fine dei nostri servizi.

Date partenze

8 gg - 7 nt

Solo Tour

A. 12/03 - 19/03 - 26/03 - 29/10 - 5/11

€ 400

B. 02/04 - 09/04 - 01/10 - 08/10 - 15/11

€ 475

C. 30/04 - 17/09 - 24/09

€ 530

D. 16/04 - 23/04 - 07/05 - 14/05 - 21/05 - 28/05 - 04/06 - 11/06 - 18/06 - 25/06 - 2/07 - 09/07 - 16/07 - 23/07 - 30/07

€ 580

E. 06/08 - 13/08

€ 750

F. 20/08 - 27/08 - 03/09 - 10/09

€ 595

La quota comprende:

Sistemazione in hotel 3 stelle sup/4 stelle ad Ischia in camera doppia con servizi. Trattamento come da programma. Visite ed escursioni come da programma. Assistenza in loco.

La quota non comprende:

Trasferimenti di inizio e fine soggiorno. Ingressi a siti e a musei ove previsti in corso di escursione. Bevande e pasti non espressamente specificati. Tasse, manco, facchinaggi, extra di natura personale e tutto quanto non espressamente indicato alla voce "la quota comprende". N.B. L'effettuazione delle escursioni inserite in programma è strettamente collegata alle condizioni atmosferiche e meteorologiche. In caso di condizioni avverse o per esigenze operative, il programma potrebbe subire variazioni senza

alterarne il contenuto. Eventuali variazioni non daranno diritto ad alcun rimborso.

Il nome dell'albergo sarà comunicato 2 giorni prima della partenza. Il tour si intende con inizio il 1° giorno ad Ischia con trasferimenti da e per l'isola a carico del cliente.

Quote per persona

Riduzioni:

3 e 4 letto bambino 2/12 anni 20%,
3 e 4 letto adulti 10%

Supplementi:

Camera singola € 115,00 a settimana nei periodi A,B,C € 140,00 in D,E,F.
Bambini 0/2 anni gratuiti in camera con i genitori esclusi pasti da pagare in loco.

42 STRUTTURE SELEZIONATE

PER UNA VACANZA UNICA



pagina
mappa

ISCHIA

- | | | | | | |
|----|----|-------------------------------------|----|----|---|
| 22 | 1 | L'Albergo Della Regina Isabella | 44 | 22 | Hotel Parco delle Agavi |
| 23 | 2 | Hotel & SPA Il Moresco | 46 | 23 | Il Gattopardo Hotel Terme & Beauty Farm |
| 24 | 3 | Grand Hotel Terme di Augusto | 47 | 24 | Hotel Terme Tramonto D'Oro |
| 25 | 4 | San Montano Resort & SPA | 48 | 25 | Castiglione Village & SPA |
| 26 | 5 | Mezzatorre Resort & SPA | 49 | 26 | Hotel Punta Imperatore |
| 28 | 6 | Hotel Terme Continental | 50 | 27 | Park Hotel Terme Mediterraneo |
| 30 | 7 | Hotel Continental Mare | 52 | 28 | Hotel Terme Letizia |
| 31 | 8 | Hotel Imperial & Villa Paradiso | 53 | 29 | Hotel Country Club |
| 32 | | Formula Dico Hotels | 54 | 30 | Hotel Terme La Pergola e Villa Flavio |
| | 9 | Hotel Royal Terme | 56 | 31 | Parco Hotel Terme Villa Teresa |
| | 10 | Hotel San Giovanni Terme | 57 | 32 | Hotel Belvedere |
| | 11 | Hotel Parco Aurora Terme | 59 | 33 | Hotel Cleopatra |
| | 12 | Hotel La Villarosa Terme | 59 | 34 | Hotel Vittoria |
| 34 | 13 | Hotel Terme Le Querce Thermae & Spa | 60 | 35 | Hotel Terme Fiola |
| 35 | 14 | La Madonnina Hotel & Sea | 60 | 36 | Hotel il Nespolo |
| 36 | 15 | Hotel Terme Elisabetta | 61 | 37 | Hotel Le Canne |
| 37 | 16 | Park Hotel Terme Michelangelo | 61 | 38 | Hotel Villa Franca |
| 38 | 17 | Albergo la Reginella Resort & SPA | 63 | 39 | Hotel Terme Castaldi |
| 39 | 18 | Villa Svizzera Hotel & Thermal SPA | 63 | 40 | Park Hotel & Terme Romantica |
| 40 | 19 | Hotel Terme Don Pepe | 64 | 41 | Hotel La Palma & Fortino |
| 42 | 20 | Albergo Terme San Lorenzo | 64 | 42 | Hotel La Mandorla |
| 43 | 21 | Hotel Tritone Terme / Resort & Spa | | | |



LACCO AMENO ★★★★★ L

L'albergo della Regina Isabella



Posizione: Situato nel piccolo e incantevole borgo di Lacco Ameno, Albergo della Regina Isabella sorge in riva al mare e su una tranquilla baia, circondato dagli scogli e da una lussureggiante pineta mediterranea. Si affaccia inoltre sulla graziosa piazzetta di Santa Restituta e si trova a due passi dal Museo archeologico, dalle botteghe antiquarie e da deliziosi negozi di abbigliamento.

Come si presenta: La forza del mare e le virtù delle acque termali, la solare affabilità verso l'ospite e l'inappuntabilità del servizio, il gusto della cucina mediterranea e la ricerca di menù sani danno vita all'armonia che ha conferito all'Albergo della Regina Isabella il suo indiscusso prestigio.

Sistemazione: Le 128 camere tra Standard Giardino e Standard Mare con finestra fronte mare, Superior Mare con balcone, Junior Suite con terrazzo attrezzato alcune fronte mare. Suite Regina Isabella con salotto. Royal Deluxe e Suite Royal con piscina privata ad idromassaggio o doccia a cascata con possibilità di scegliere tra acqua di mare, acqua dolce, acqua termale. Le camere sono dotate di ogni comfort.

Servizi: A disposizione hall, internet point, due american bar. Salotti, sale lettura, TV, giochi, proiezioni, meeting e una serie di salotti. Cassaforte, ascensori, giardino, parcheggio fino ad esaurimento posti. Animali ammessi di piccola taglia.

Ristoranti & Bar: Due ristoranti vista mare, servizio al tavolo con buffet di antipasti. Ristorante gourmet Indaco che vanta una stella Michelin, propone piatti a base di pesce fresco e di prodotti provenienti dall'orto privato del ristorante, tipici della tradizione mediterranea abilmente rivisitati dallo chef.

Sun & Relax: Utilizzo delle due piscine di cui una con acqua di mare riscaldata con solarium attrezzato con lettini ed ombrelloni, moli attrezzati, spiaggia e piattaforma sugli scogli attrezzate con ombrelloni, lettini e teli mare.

Terme, Benessere & Sport: Le Terme della Regina Isabella, a pagamento piccola piscina per cromo- aroma - musicoterapia, ampia scelta di trattamenti termali, programmi bellezza e massaggi, trattamenti di Dermatologia Termale. Ingresso libero a piscina termale e palestra.

	Dal	Al	Standard giardino	Superior giardino	Standard vista mare	Superior vista mare	Junior suite standard	Junior suite superior
A	14.04	15.06	170,50	176,00	222,50	258,50	349,50	434,50
B	16.06	07.07	247,50	258,50	299,50	368,50	427,50	533,50
C	08.07	15.07	291,50	313,50	348,50	423,50	462,50	577,50
D	16.07	05.08	247,50	258,50	299,50	368,50	427,50	533,50
E	06.08	19.08	291,50	313,50	348,50	423,50	462,50	577,50
F	20.08	02.09	247,50	258,50	299,50	368,50	427,50	533,50
G	03.09	30.09	170,50	176,00	222,50	258,50	349,50	434,50
H	01.10	31.10	99,00	107,50	133,00	159,50	272,50	341,00
I	27.12	01.01.18	170,50	176,00	222,50	258,50	349,50	434,50
L	02.01.18	06.01.18	99,00	107,50	133,00	159,50	272,50	341,00

minimo 3 notti dal 14/04 al 16/04, 4 notti dal 28/12 al 31/12, 7 notti dal 08/07 al 15/07 e dal 09/08 al 15/08, libero restanti periodi. L'Hotel resterà chiuso dal 01/11 al 26/12. Terzo letto escluso Standard, Quarto letto in Junior Suite, Junior Suite Superior, Suite Regina Isabella e Suite Royal.

Supplementi:

Mezza Pensione € 65,00

Supplementi (obbligatori con pagamento diretto):

Festa di Ferragosto € 190 in camera e colazione, € 160

in mezza pensione

Gala di Capodanno € 290 in camera e colazione, € 260

in mezza pensione.

Costi:

Culla 0/3 anni gratis, pasti esclusi

3*/4* letto Bambini 3/8 anni € 70 in A, E, H, I e L; € 80

in B, C, D, F e G

3*/4* letto Bambini 8/16 anni € 80 in A, E, H, I e L; € 120

in B, C, D, F e G

3*/4* letto Adulti € 90 in A, E, H, I e L; € 150 in B, C,

D, F e G

La quota comprende:

Cocktail di benvenuto. Trattamento di Camera e Colazione. 3 ristoranti sul mare (di cui uno stellato Gourmet), 4 piscine, una esterna, una interna con acqua ipotermale, una esterna talassoterapica e quella "Risveglio dei Sensi" per la musicoterapia, cromoterapia ed aromaterapia (a pagamento). Piattaforma attrezzata su scogli, ascensori, 2 bar, sauna, campo da tennis, ping-pong, sala giochi, sala lettura, piano bar tutte le sere, giardino. Pannucchiere, boutique, baby-sitting su richiesta ed a pagamento, baby-parking nel periodo delle vacanze scolastiche, possibilità di windsurf e canoa. Parcheggio privato gratuito non custodito ad esaurimento. Assistenza Ischia Red Carpet.





ISCHIA ★★★★★

Hotel & SPA Il Moresco



Posizione: Situato in località "Lido", circondato da pini secolari, il Moresco sorge nella zona più esclusiva dell'isola, da dove si gode un'incomparabile vista del golfo di Napoli e vicino all'elegante Corso Vittoria Colonna.

Come si presenta: Si compone di un edificio principale e un piccolo corpo chiamato "Il Moreschino". L'atmosfera è quella di una fresca e gioiosa villa mediterranea, il cui fascino risiede nella raffinata armonia tra eleganza e semplicità.

Sistemazione: Le 68 camere tra Standard con piccolo balcone e vista corte interna, Comfort più spaziose e con balcone vista giardino; Superior e Junior Suite con salottino e vista mare laterale; Suite della Torre e Suite giardino con ampio salotto, camera da letto, due bagni, jacuzzi. Le camere sono dotate di phon, aria condizionata, telefono, Wi-Fi, radio, TV-SAT, minibar, cassaforte, balcone.

Servizi: A disposizione hall, reception con custodia valori, internet point e Wi-Fi, ascensori, piano bar tutte le sere,

bar, sala TV, sala lettura con piccola biblioteca. Parcheggio incustodito a 30 mt., con disponibilità limitata. Animali ammessi di piccola taglia.

Ristoranti & Bar: Ristorante "La Pergola" offre specialità della cucina locale ed internazionale, buffet di antipasti e dolci e ottima selezione di vini nazionali. Durante la stagione grill-restaurant in giardino per il pranzo. Colazione a buffet.

Sun & Relax: Utilizzo delle due piscine termali, una esterna a 28° con idromassaggio, una in una grotta vulcanica a 30° con cascate. Snack-bar sulla piscina. Pontili in legno e terrazze con sabbia a posti limitati, attrezzate con ombrelloni, lettini, sdraio e teli mare, Snack bar, spogliatoi, servizi e doccia.

Terme, Benessere & Sport: Rinnovata SPA a pagamento, che affianca alle cure termali tradizionali le più moderne tecniche di massaggio, fisioterapia ed estetica. Incluso nel soggiorno: sauna, hamman, doccia cromatica, palestra, piscina 34° con idromassaggio.

Date soggiorno	Standard	Comfort	Superior	Junior Suite	Suite	Singola Standard	3° Letto
14.04-31.05	€ 110	€ 140	€ 170	€ 200	€ 300	€ 180	€ 75
01.06-04.08	€ 140	€ 170	€ 200	€ 230	€ 350	€ 210	€ 100
05.08-26.08	€ 170	€ 200	€ 230	€ 260	€ 400	€ 240	€ 125
27.08-30.09	€ 140	€ 170	€ 200	€ 230	€ 350	€ 210	€ 100
01.10-22.10	€ 110	€ 140	€ 170	€ 200	€ 300	€ 180	€ 75

N.B. = 3° letto non disponibile in camere standard

Supplementi:

Mezza Pensione Euro 35,00 p.p., Pensione Completa Euro 85,00.

Riduzioni:

Culla 0/2 anni Gratis pasti esclusi a richiesta.

La quota comprende:

Cocktail di benvenuto - Trattamento di Camera e Colazione - piano bar tutte le sere - utilizzo delle tre piscine termale - percorso kneipp - sauna - bagno turco - parcheggio - internet point - wi-fi - animali di piccola taglia ammessi su richiesta - spiaggia privata con zone di sabbia e piattaforma in legno, attrezzata con lettini, sdraio, ombrelloni e teli mare, snack bar, doccia, spogliatoi, servizi, accesso tramite scala. Assistenza Ischia Red Carpet.

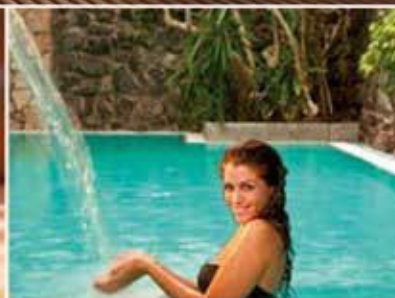



HOTEL COLLECTION

LACCO AMENO ★★★★★

Grand Hotel Terme di Augusto



Privilegi Sunlux Viaggi

Posizione: Situato in una posizione assolutamente privilegiata:

centralissimo, in un viale alberato e tranquillo, a 50 mt dal mare e dalle strade dello shopping di Lacco Ameno.

Come si presenta: In questo albergo, composto da un unico corpo suddiviso su quattro piani, circondato da giardini fioriti, dove l'ospitalità è un culto, lo stile classico degli interni è il preludio ad una vacanza nella bellezza assoluta.

Sistemazione: Dispone di 125 camere Comfort, Superior, Junior Suite con ampi ambienti e arredate con grande cura dei dettagli. Tutte le camere sono dotate di balcone e di ogni comfort. Camere per disabili in Comfort, camere comunicanti in Comfort e Superior.

Servizi: A disposizione degli ospiti la hall, reception, internet point e Wi-Fi, ascensori, sale meeting e congressi, sala gioco, sala TV SAT con Sky. Animazione soft con piano bar tutte le sere. Campo da bocce e parcheggio videosorvegliato.

Ristoranti & Bar: I due ristoranti "Scilla" e "Cinzia" uniscono al gusto dell'ottima cucina il piacere di vivere i momenti

dedicati ai pasti in un ambiente chic ed elegante. Menu a scelta con servizio al tavolo e buffet di antipasti e contorni. Inoltre, il bar interno perfetto per un tea time o un aperitivo. La Colombaia del Grand Hotel Terme di Augusto è il luogo dedicato ai balli ed alle feste. Colazione a buffet.

Sun & Relax: Dotato di 4 piscine, 2 esterne con acqua dolce e acqua termale con solarium attrezzato con lettini ed ombrelloni; la piscina interna con acqua termale e la kneipp. 2 bar a bordo piscina e il roof garden affacciato sul piccolo porto di Lacco Ameno e sul mare.

Terme & Benessere: Centro benessere e termale Vital Augustus Club & SPA, accreditato S.S.N. Cat. Super. Disponibili a sauna, bagno turco, percorso kneipp, piscina termale con idromassaggio, palestra attrezzata Tecnogym. Beauty Farm la Rosa per trattamenti benessere e beauty a pagamento.

Date soggiorno	8 giorni 7 notti	Hotel + Bus 8 giorni 7 notti	15 giorni 14 notti	Hotel + Bus 15 giorni 14 notti
26.02-12.03	€ 280	€ 405	€ 560	€ 685
12.03-26.03	€ 298	€ 423	€ 595	€ 720
26.03-09.04	€ 306	€ 431	€ 613	€ 738
09.04-23.04	€ 350	€ 475	€ 700	€ 825
23.04-07.05	€ 368	€ 493	€ 735	€ 860
07.05-28.05	€ 394	€ 519	€ 788	€ 913
28.05-18.06	€ 438	€ 563	€ 875	€ 1.000
18.06-23.07	€ 499	€ 624	€ 998	€ 1.123
23.07-13.08	€ 525	€ 650	€ 1.050	€ 1.175
13.08-20.08	€ 874	€ 999	—	—
20.08-27.08	€ 749	€ 874	—	—
27.08-03.09	€ 561	€ 686	—	—
03.09-17.09	€ 544	€ 669	€ 1.088	€ 1.213
17.09-01.10	€ 513	€ 638	€ 1.025	€ 1.150
01.10-15.10	€ 419	€ 544	€ 838	€ 963
15.10-29.10	€ 374	€ 499	€ 748	€ 873
29.10-26.11	€ 281	€ 406	€ 563	€ 688

Soggiorni Brevi	Dom/ Gio 5 giorni/4 notti	Gio/Dom 4 giorni/3 notti
26.02-12.03	€ 140	€ 140
12.03-26.03	€ 149	€ 149
26.03-09.04	€ 154	€ 154
07.05-01.06	€ 206	€ 206
04.06-18.06	€ 219	€ 219
18.06-23.07	€ 269	€ 269
23.07-13.08	€ 281	€ 281
13.08-20.08	€ 438	€ 438
20.08-27.08	€ 375	€ 375
27.08-03.09	€ 281	€ 281
03.09-17.09	€ 273	€ 273
17.09-01.10	€ 256	€ 256
01.10-15.10	€ 210	€ 210
15.10-29.10	€ 188	€ 188
29.10-26.11	€ 141	€ 141

Ponti e Festività	3 giorni/2 notti	4 giorni/ 3 notti	6 giorni/5 notti	7 giorni/6 notti
09.04-14.04	—	—	€ 249	—
14.04-17.04	—	€ 225	—	—
17.04-22.04	—	—	€ 262	—
22.04-25.04	—	€ 225	—	—
25.04-28.04	—	€ 188	—	—
28.04-01.05	—	€ 225	—	—
01.05-07.05	—	—	—	€ 345
01.06-04.06	€ 188	€ 263	—	—

Supplementi:

Dus Comfort Euro 30,00 al giorno, Dus Superior Euro 50,00 al giorno, Superior Euro 25,00 p.p. al giorno, Junior Suite Euro 55,00 p.p. al giorno, Culla obbligatoria Euro 42,00 al giorno da 0 a 2 anni.

Riduzioni:

III e IV letto bambini 3/12 anni -35%, III e IV letto adulti -20%.

La quota comprende:

Cocktail di benvenuto - sistemazione in camera doppia comfort, trattamento di pensione completa

Incluso bevande ai pasti, gran Galà di Ferragosto, utilizzo delle tre piscine termali con ombrelloni, lettini, teli da bagno, della sauna, bagno turco, del percorso terapeutico Kneipp 36°-39°, corsi di acqua Gym e ginnastica dolce, piano bar Tutta Ischia con musica dal vivo e animazione a Tema, terapie termali: cicli di bagni e fanghi terapeutici, aerosol ed inalazioni tutti SSN - Asl categoria Super, su prenotazione dell'impegnativa del medico di base: uso accappatoio incluso - servizio spiaggia Lido Itaca dal 1 maggio al 31 luglio e dal 1 settembre al 22 ottobre - Assistenza Ischia Red Carpet.





LACCO AMENO ★★★★★

San Montano Resort & SPA



Posizione: Dista dal mare 1200 km e a pochi passi dal Parco Termale il Negombo. Dal centro di Lacco Ameno 800 mt.

Come si presenta: A 108 mt sul livello del mare circondato dalla tipica macchia mediterranea, si compone su quattro livelli, a picco sul mare sulla verde collina di Monte Vico.

Sistemazione: Le 73 camere tutte con balcone o terrazzo, tra Classic, Comfort, Garden Superior, Junior Suite e Suite San Montano. Vasca idromassaggio in Superior vista mare e Junior Suite.

Servizi: Dispone di reception 24h, servizio fax e telegrammi, Wi-Fi gratuita nella hall, ascensore, sala meeting, sala TV-sat con zona lettura e ampio parco. Navetta su richiesta per il centro dalle 08:30 alle 24:00. Parcheggio gratuito interno ad esaurimento.

Ristoranti & Bar: Ristorante con terrazza panoramica, propone una cucina internazionale. Cena con menu a scelta con servizio al tavolo, vasto buffet di verdure e antipasti, mentre il pranzo con menu à la carte. Colazione a buffet.

Bar, snack bar, "Akros" pool bar con terrazza panoramica.

Sun & Relax: Utilizzo delle tre piscine di cui una coperta, una scoperta termale con idromassaggi e cascata ed una scoperta con acqua di mare, vasca termale idromassaggio, percorso aroma-terapico.

Terme & Benessere: Stabilimento termale convenzionato S.S.N dove, oltre ai trattamenti terapeutici, è possibile effettuare anche cure di bellezze a pagamento. Nuovo angolo benessere H2O Panorama, con vasca jacuzzi, percorso giapponese, cascate di acqua termale calda ed idro chaise longue.

	Date soggiorno	Comfort	Classic vista mare laterale	Classic vista mare frontale	Superior vista mare frontale	Suite duplex
A	09.04-19.05	125,00	170,00	185,00	205,00	275,00
B	20.05-04.08	167,50	195,00	205,00	230,00	290,00
C	05.08-25.08	195,00	225,00	240,00	245,00	330,00
D	26.08-15.09	167,00	195,00	205,00	230,00	290,00
E	16.09-29.09	125,00	170,00	185,00	205,00	275,00
F	30.09-23.10	100,00	130,00	140,00	140,00	175,00

minimo 3 notti periodo C, libero restanti periodi. * Terzo letto escluso Comfort, Classic e Mare Laterale e Superior Vista Mare Frontale, Quarto letto in Suite Duplex.

Supplementi:

Mezza Pensione € 50,00
Gala di Ferragosto (15/08) € 80,00 obbligatorio per ospiti in camera e colazione.

Costi:

Culla 0/3 anni gratis, pasti esclusi
3*/4* letto* Adulti € 70 in A e E; € 80 in B e D; € 100 in C; € 50 in F
3*/4* letto* bambino 3/13 anni € 56 in A e E; € 60 in B e D; € 75 in C; € 37 in F

Riduzioni:

Doppia Uso Singola (escluso in Superior Vista Mare Frontale e Suite Duplex) € 60 su quota doppia in camera e colazione.

La quota comprende:

Cocktail di benvenuto
Trattamento di Camera e Colazione
Uso delle 5 piscine esterne con acqua termale, acqua di mare, 2 jacuzzi panoramiche, ombrelloni, lettini e teli, sauna naturale, vapori termali, palestra, spiaggia riservata con sdraio, ombrelloni e teli, servizio navetta per il centro di Lacco Ameno e sui porti d'Ischia per arrivo/partenza e per la spiaggia dalle 8.30 alle 24.00, parcheggio privato. Assistenza Ischia Red Carpet.





FORIO ★★★★★

Mezzatorre Resort & SPA



Privilegi Sunlux Viaggi



	Date soggiorno	DBL Standard parco	DBL Classic vista mare	DBL Superior vista mare	Deluxe parco vista mare	Junior suite vista mare	Suite classic torre v. mare	Deluxe suite torre	Open plan suite	Suite bellevue torre	*Bungalow family suite	Gran suite torre	Singola classic
A	14.04-31.05	173	200	226	279	279	333	412	466	532	532	1064	279
B	01.06-30.06	226	253	279	346	346	412	492	545	665	665	1330	346
C	01.07-31.08	279	306	320	426	426	505	599	652	798	798	1596	412
D	01.09-30.09	226	253	279	346	346	412	492	545	665	665	1330	346
E	01.10-21.10	173	200	226	279	279	333	412	466	532	532	1064	279

Posizione: Suggestiva e tranquilla, si affaccia all'estremità della splendida Baia di San Montano. Direttamente sul mare e a 1,5 km dal centro di Lacco Ameno e 3 km da Forio.

Come si presenta: È in un angolo di esclusivo relax nel verde. L'albergo, uno dei pochi hotel 5 stelle di Ischia, è un luxury hotel ed uno dei ritrovi più raffinati dell'ospitalità ischitana. L'albergo prende il nome dalla torre di avvistamento del XVI° secolo, aggrappata sugli scogli di fronte al mare e restaurata secondo il disegno originario.

Sistemazione: Le 60 camere si distinguono in Standard con terrazzino nel parco Visconti; Classic con terrazzino e vista mare; Superior con terrazzino e vista mare frontale o laterale; Deluxe con terrazzo vista mare e jacuzzi pool nel parco Foresteria; Junior Suite con due finestre vista mare diretta o laterale; Classic Suite in Torre con due finestre vista mare; De Luxe Suite in Torre con terrazzo/balcone vista mare; Open Plan Suite con terrazzo giardino con vista mare e jacuzzi pool, nel parco Foresteria; Bellevue Suite in Torre con terrazza vista mare; Bungalow Family Suite villetta indipendente nel parco,

fino a otto persone, Grand Suite Torre con grande terrazza con vista mare, jacuzzi pool, bagno panoramico con vasca idromassaggio. Sono tutte dotate di servizi con phon e accappatoio, telefono, Wi-Fi, TV-Sat, frigobar, cassetta di sicurezza, climatizzatore.

Servizi: A disposizione reception e hall, navetta da/per il centro di Lacco Ameno e da/per la spiaggia di San Montano ad orari prestabiliti. Parcheggio incustodito.

Ristoranti & Bar: Due ristoranti di cui uno adiacente alla Torre e uno sul mare a bordo piscina, dove si pranza a la carte, entrambi offrono una cucina regionale ed internazionale molto curata con servizio al tavolo. Colazione a buffet.

Sun & Relax: Utilizzo della piscina semi olimpionica con acqua di mare riscaldata, con ombrelloni, lettini e teli mare. Baia rocciosa raggiungibile attraverso alcuni gradini.

Terme, Benessere & Sport: Moderno centro termale a pagamento completo di Health & Beauty Center, sauna, bagno turco, tre piscine coperte, di cui una per terapie termali, una per la talassoterapia ed una Kneipp. Ingresso libero alla palestra. Campo da tennis in terra,

Minimo 7 notti dal 07/08 al 18/08, 2 notti restanti periodi. * Bungalow Family Suite minimo 4 quote. ** Letto letto bambini in Suite Classic Torre, Suite Deluxe, Suite Open Plan, Suite Bellevue Torre, Gran Suite Torre; Quarto letto Adulti in Suite Family Bungalow nessuna riduzione.

Supplementi:

Festa di Ferragosto (obbligatorio) € 150.

Riduzioni:

Camera e Colazione € 27 dal 13/04 al 31/05 e dal 25/09 al 21/10, € 40 dal 01/06 al 24/09.

Costi in Mezza Pensione:

Culla 0/3 anni € 40, pagamento in loco, pasti esclusi 3*/4* letto Bambini (escluso Standard e Classic) 3/13 anni € 106 in A e E; € 133 in B e D; € 160 in C 5*/6* letto 3/13 anni in bungalow family suite* € 106 in A e E; € 133 in B e D; € 160 in C 3* letto Adulti € 133 in A e E; € 160 in B e D; € 186 in C

La quota comprende:

Cocktail di benvenuto
Trattamento di Mezza Pensione
un ristorante adiacente alla torre ed uno sul mare con menù à la carte,
Discesa privata a mare, baia privata (rocce). Piscina scoperta semiolimpionica con acqua di mare riscaldata. Bar, terrazza, gazebo, piano bar, servizio navetta da/per il centro di Lacco Ameno. Campo da tennis all'aperto, elisuperficie privata. Teli mare in uso gratuito. Parcheggio gratuito non custodito ad esaurimento. Assistenza Ischia Red Carpet.





POSEIDON

GIARDINI POSEIDON TERME - ISCHIA

UNA MERAVIGLIA CHE SI RIPETE DA MILLENNI.

ISOLA D'ISCHIA / BAIÀ DI CITARA
VIA GIOVANNI MAZZELLA / 80075 FORIO D'ISCHIA /
NAPOLI / ITALIA

DA PIÙ DI 2.500 ANNI LE NOSTRE ACQUE TERMALI
CON PROPRIETÀ UNICHE, IN ARMONIA CON IL SOLE, IL MARE
E LA BELLEZZA DELL'AMBIENTE, RIGENERANO IL CORPO
E LO SPIRITO. **NEL TEMPO.**

T +39 081 9087111 / F +39 081 9087130
WWW.GIARDINIPOSEIDONTERME.COM
INFO@GIARDINIPOSEIDONTERME.COM



TERME



MARE



NATURA



SAUTE



BENESSERE



BELLEZZA





ISCHIA ★★★★★

Hotel Terme Continental

Posizione: A pochi passi dal centro e a ridosso della pineta di Ischia Porto, dista 1500 mt dal mare.

Come si presenta: Una singolare e suggestiva architettura articolata in edifici in stile mediterraneo immersi nella lussureggiante vegetazione del parco, ampi spazi interni che dialogano con la bellezza dei giardini.

Sistemazione: Le 244 camere tra Standard, situate a piano terra, Classic con terrazzo, giardino o balcone con vista giardino, Superior con vista piscina o giardino, Junior Suite, alcune soppalcate, e Suite con zona soggiorno, bagno con Jacuzzi. Sono tutte dotate di servizi privati, telefono diretto, Tv, cassaforte, minibar, aria condizionata e phon.

Servizi: A disposizione reception, sala TV, internet point, Wi-Fi negli spazi comuni, sala lettura e giochi, ampie sale per ricevimenti, meeting, concerti e spettacoli. Area giochi per bambini, Parcheggio videosorvegliato gratuito con disponibilità limitata. Navetta a pagamento per la spiaggia attrezzata da giugno a settembre.

Ristoranti & Bar: Offre una cucina equilibrata e sana, esaltando i sapori mediterranei. Pranzo a buffet o con servizio al tavolo a discrezione dell'hotel, cena con servizio al tavolo e buffet di antipasti e verdure. Colazione a buffet. Bar e snack-bar all'aperto con terrazzo sulla piscina.

Sun & Relax: Le 5 piscine, perfettamente inserite nel verde scenario del grande parco, alimentate con l'acqua termale della sorgente Tifeo. Alcune piscine, circondate da ampie terrazze attrezzate con ombrelloni e lettini vi permetteranno di trascorrere al sole le pause che vi concederete tra un bagno e l'altro.

Terme & Benessere: Stabilimento termale convenzionato S.S.N. A pagamento due piscine curative, centro fisioterapico, circuito benessere, doccia termale, centro estetico-medico. Utilizzo del campo da tennis, ping-pong e palestra.





Supplementi:

Camera Singola Euro 10,00 al giorno, Dus Euro 30,00 al giorno, Superior Euro 15,00 p.p. al giorno, Junior Suite Euro 45,00 p.p., Suite Euro 55,00 p.p. al giorno, Culla Euro 10,00 al giorno, Cani di piccola taglia Euro 10,00 al giorno, Galà di Ferragosto obbligatorio Euro 40,00 p.p.

Riduzioni:

III e IV letto bambini 3/12 anni - 25 %, III e IV letto adulti - 10%.

La quota comprende:

Cocktail di benvenuto - sistemazione in camera doppia, trattamento di pensione completa incluso bevande ai pasti, Internet WI-FI, ingresso alle piscine esterne termali e ad una coperta termali e ad una coperta termale, palestra, campo da tennis su prenotazione, parcheggio, 10% di sconto sui trattamenti Spa escluso pacchetti benessere, terapie termali- cicli di bagni e fanghi terapeutici, aerosol ed inalazioni tutti accreditati SSN- Asl, su presentazione dell'impegnativa del medico di base: uso accappatoio incluso, piano Bar dal 1 giugno al 30 settembre ogni sera, nei restanti periodi solo venerdì e sabato, Assistenza Ischia Red Carpet.

Date soggiorno	8 giorni 7 notti	Hotel + Bus 8 giorni 7 notti	15 giorni 14 notti	Hotel + Bus 15 giorni 14 notti
14.04-14.05	€ 438	€ 563	€ 875	€ 1.000
14.05-28.05	€ 525	€ 650	€ 1.050	€ 1.175
28.05-30.07	€ 650	€ 775	€ 1.300	€ 1.425
30.07-13.08	€ 813	€ 938	€ 1.625	€ 1.750
13.08-20.08	€ 963	€ 1.088	—	—
20.08-27.08	€ 813	€ 938	—	—
27.08-10.09	€ 700	€ 825	—	—
10.09-24.09	€ 663	€ 788	€ 1.450	€ 1.575
24.09-22.10	€ 499	€ 624	€ 998	€ 1.123

Ponti e festività

Date soggiorno	3 giorni/2 notti	4 giorni/ 3 notti	6 giorni/5 notti	7 giorni/6 notti
15.04-18.04	€ 238	€ 300	—	—
18.04-23.04	—	—	€ 282	—
23.04-25.04	€ 225	—	—	—
25.04-28.04	—	€ 188	—	—
28.04-01.05	€ 238	€ 300	—	—
01.05-07.05	—	—	—	€ 375
01.06-04.06	€ 249	€ 374	—	—

Soggiorni brevi

Date soggiorno	Dom/ Gio 5 giorni/4 notti	Gio/Dom 4 giorni/3 notti
07.05-14.05	€ 269	€ 269
14.05-28.05	€ 313	€ 313
28.05-01.06	€ 374	—
04.06-30.07	€ 374	€ 374
30.07-13.08	€ 457	€ 457
13.08-20.08	€ 688	€ 624
20.08-27.08	€ 457	€ 457
27.08-10.09	€ 394	€ 394
10.09-24.09	€ 375	€ 375
24.09-22.10	€ 263	€ 263





HOTEL COLLECTION

ISCHIA ★★★★★

Hotel Continental Mare



Privilegi Sunlux Viaggi

Posizione: Situato a circa 1.5 Km dalle famose vie delle shopping di Via Roma e Corso Vittoria Colonna ed a circa 3 km dal centro storico di Ischia Ponte vi permette di raggiungere facilmente alcuni dei punti più rinomati dell'isola. Proprio all'uscita dell'albergo troverete la fermata di una capillare rete di autobus.

Come si presenta: La straordinaria posizione in un parco terrazzato a picco sulla baia di Cafiero schiude magnifiche vedute del Golfo di Napoli.

Sistemazione: Le 63 camere tra Standard e Comfort ristrutturate ed entrambe vista giardino, Junior Suite e Suite con angolo salotto, su due livelli, vista giardino o vista mare. Sono tutte dotate di balcone o terrazzo e di tutti i migliori servizi.

Servizi: A disposizione reception, sala TV, internet point, Wi-Fi negli spazi comuni, sala lettura, piano bar due volte a settimana. Parcheggio incustodito. Discesa privata a mare con spiaggia rocciosa.

Ristoranti & Bar: Ristorante panoramico con cucina locale, menu a scelta e servizio al tavolo. Bar e snack-bar all'aperto con terrazzo sulla piscina. Colazione a buffet.

Sun & Relax: L'albergo dispone di due piscine di acqua termale con diverse dimensioni e temperature. Circondate da ampie zone prendisole, con vista sul golfo di Napoli, attrezzate con ombrelloni e lettini.

Terme & Benessere: Reparto SPA interno dove è possibile effettuare massaggi e trattamenti beauty a pagamento. Possibilità di cure termali convenzionate con S.S.N. presso l'Hotel Continental Ischia, raggiungibile con servizio navetta.

Date soggiorno	3 notti	7 notti
14.04-18.04	€ 235	€ 545
18.04-28.05	€ 215	€ 495
28.05-01.07	€ 235	€ 545
01.07-30.07	€ 250	€ 575
30.07-26.08	€ 350	€ 799
26.08-16.09	€ 269	€ 599
16.09-30.09	€ 250	€ 575
30.09-15.10	€ 199	€ 455

Supplementi:

Dus comfort Vista Mare Euro 36,00 al giorno, Pensione Completa Euro 20,00 p.p. al giorno, Vista Mare Euro 8,00 p.p. al giorno, Junior Suite Euro 12,00 p.p. al giorno, Culla Euro 20,00 al giorno pagamento in loco.

Riduzioni:

Bambini 0/2 anni FREE, Il letto bambini 2/12 anni -30%, Il letto adulti -20%, Camera e Colazione Euro 10,00 al giorno.

La quota comprende:

Cocktail di benvenuto - sistemazione in camera doppia, trattamento di mezza pensione incluso bevande, utilizzo piscine, solarium attrezzato con lettino e ombrelloni, zona relax, 1 serata di gala a settimana, Terme Convenzionate-Asl esterne raggiungibili con navetta gratuita - Assistenza Ischia Red Carpet.





HOTEL COLLECTION

ISCHIA ★★★★★

Hotel Imperial & Villa Paradiso



Posizione: Situato nell'angolo più suggestivo di Ischia Porto; gode di una felice posizione, direttamente sul mare e a pochi passi dal corso principale, ricco di negozi esclusivi e bar eleganti.

Come si presenta: L'hotel Imperial è un albergo di lunga tradizione, totalmente ristrutturato nel 2001, mentre il corpo attiguo Villa Paradiso è situata a pochi metri di distanza. Antica villa liberty, completamente ristrutturata, in posizione tranquilla, immersa nel verde di un ampio giardino con palme lussureggianti.

Sistemazione: Dispone di 65 camere Standard, la maggior parte con balcone e dotate di tutti i comfort.

Servizi: A disposizione degli ospiti hall, Bar con angolo Tv, ascensore dai piani direttamente per la terrazza con discesa a mare; ampio giardino e parcheggio privato sono nella Villa Paradiso. Animali di piccola taglia ammessi.

Ristoranti & Bar: Sala ristorante con vista mare e cucina locale ed internazionale con menù a scelta. Colazione, pranzo e cena, vengono serviti presso l'Hotel Imperial. Colazione a Buffet.

Sun & Relax: Dispone di una piscina scoperta con solarium attrezzato con lettini ed ombrelloni per cure elioterapiche.

Terme & Benessere: Le cure termali vengono effettuate presso l'Ischia Thermal Center convenzionato ASL con navetta gratuita da e per l'Albergo.

Date soggiorno	Notti	FBB
09.04-15.04	6	€ 269
09.04-18.04	9	€ 499
09.04-23.04	14	€ 699
15.04-18.04	3	€ 249
15.04-23.04	8	€ 450
18.04-23.04	5	€ 225
23.04-25.04	2	€ 175
23.04-28.05	7	€ 350
25.04-29.04	4	€ 188
29.04-01.05	2	€ 150
01.05-07.05	6	€ 269
28.05-01.06	4	€ 225
01.06-04.06	3	€ 280
28.05-25.06	7	€ 374
25.06-29.06	4	€ 275
25.06-23.07	7	€ 456
29.06-02.07	3	€ 225
23.07-13.08	7	€ 561
13.08-20.08	7	€ 813
20.08-27.08	7	€ 700
27.08-10.09	7	€ 499
10.09-24.09	7	€ 419
24.09-08.10	7	€ 374
08.10-22.10	7	€ 331

Soggiorni Brevi	Dom/Gio 5 giorni/4 notti	Gio/Dom 4 giorni/3 notti
07.05-28.05	225	€ 225
04.06-25.06	239	€ 239
02.07-23.07	299	€ 299
23.07-13.08	330	€ 330
13.08-20.08	599	€ 450
20.08-27.08	499	€ 399
27.08-10.09	315	€ 315
10.09-24.09	275	€ 275
24.09-08.10	199	€ 199
08.10-22.10	175	€ 175

Supplementi:

Dus Euro 30,00 al giorno, Vista Mare Frontale Euro 10,00 p.p. al giorno, Vista Mare Laterale Euro 5,00 p.p. al giorno, Galà Ferragosto obbligatorio Euro 50,00 p.p. pagamento in loco, Parcheggio Euro 5,00 (pagamento in loco), Percorso Benessere (ingresso ad area relax, vasca idromassaggio, sauna e doccia emozionale) Euro 10,00 p.p.

La quota comprende:

Cocktail di benvenuto - sistemazione in camera doppia, trattamento di pensione completa incluso bevande, utilizzo piscina esterna (Villa Paradiso), solarium attrezzato con lettino e ombrellone (Villa Paradiso), Servizio Spiaggia Bagno Emiddola dal 1 maggio al 22 ottobre - Assistenza Ischia Red Carpet.

Riduzioni:

bambini 0 - 2 anni nel letto con i genitori Free (pasti al consumo), III e IV letto bambini 2/12 anni -20%, III e IV letto adulti -10%.



ISCHIA ★★★★★

Hotel Royal Terme



Privilegi Sunlux Viaggi

Posizione: Situato in posizione centralissima ma al tempo stesso riservata. A pochi passi dal centro e a 100 mt dal mare.

Come si presenta: Si compone di due corpi attigui non comunicanti, entrambi disposti su tre livelli. L'Hotel Royal Terme rappresenta la destinazione ideale per coloro che amano dedicarsi allo shopping e raggiungere il mare in pochi minuti.

Sistemazione: Dispone di 120 camere Standard, alcune con balcone, arredate in stile classico e dotate di ogni comfort.

Servizi: A disposizione degli ospiti la hall, sala soggiorno, sala TV, internet point, musica dal vivo una volta a settimana, Ascensore e parcheggio incustodito. Animali ammessi di piccola taglia.

Ristoranti & Bar: Ristorante con cucina locale e nazionale, menu a scelta con

servizio al tavolo, buffet d'insalate o verdure. Colazione a buffet e american bar.

Sun & Relax: Dotato di due piscine termali esterne, percorso vascolare kneipp, vasca idromassaggio jacuzzi, giardino con lettini ed ombrelloni per elioterapia. La piscina interna con nuoto controcorrente e idromassaggio. Ingresso gratuito per la durata di tutto il soggiorno al Parco Termale Castiglione, dal 20/04 al 04/08 e dal 27/08

al 20/10. Inoltre, lido privato di sabbia a 500 mt., dal 01/05 al 15/10 con un ombrellone, due sdraio a camera e uso doccia/spogliatoio.

Terme & Benessere: Reparto termale convenzionato S.S.N., percorso benessere con sauna, bagno turco, calidarium, frigidarium, docce aromatiche, vasca idromassaggio con panca geysers e palestra. Massaggi e cure estetiche a pagamento.

ISCHIA ★★★★★

Hotel San Giovanni Terme



Privilegi Sunlux Viaggi

Posizione: In posizione centralissima e a 20 m dalla fermata degli autobus di linea. Il mare con le sue spiagge sono raggiungibili in appena 5 minuti a piedi.

Come si presenta: Nel cuore di una splendida pineta è nella posizione ideale per vivere la mondanità dell'isola, pur trovandosi in un'oasi di tranquillità.

Sistemazione: Dispone di 50 camere tra Standard e Superior, tutte con balcone o terrazzo, arredate in stile mediterraneo e

dotate di ogni comfort.

Servizi: A disposizione la hall/reception, sala soggiorno, sala TV, internet point, Wi-Fi nelle aree comuni, musica dal vivo una volta a settimana. Ascensore e parcheggio incustodito. Animali ammessi di piccola taglia.

Ristoranti & Bar: Ristorante climatizzato con cucina internazionale particolarmente curata. Menu a scelta con servizio al tavolo, buffet d'insalate a pranzo, antipasti

e verdure a cena. Colazione a buffet e american bar.

Sun & Relax: Dotato di una piscina termale esterna e vasca idromassaggio con solarium attrezzato con lettini ed ombrelloni. Ingresso gratuito per la durata di tutto il soggiorno al Parco Termale Castiglione, dal 20/04 al 04/08 e dal 27/08 al 20/10. Inoltre, lido privato di sabbia a 500 mt., dal 01/05 al 15/10 con un ombrellone, due sdraio a camera e uso

doccia/spogliatoio.

Terme & Benessere: Reparto termale convenzionato S.S.N., percorso benessere con sauna, bagno turco, calidarium, frigidarium, docce aromatiche, vasca idromassaggio con panca geysers e palestra. Massaggi e cure estetiche a pagamento.

ISCHIA ★★★★★

Hotel Parco Aurora Terme



Privilegi Sunlux Viaggi

Posizione: A ridosso della centralissima zona dello shopping di Corso Vittoria Colonna, vicino alle suggestive spiagge di Ischia.

Come si presenta: Adagiato in uno scenario naturale d'incomparabile bellezza con vista sul Golfo di Napoli, il porto d'Ischia ed il Castello Aragonese, è la meta ideale dove riunire relax e benessere.

Sistemazione: Dotato di 100 camere la maggior parte con balcone, tra Standard

vista mare laterale e Superior vista mare frontale, la maggior parte con terrazzo o balcone.

Servizi: A disposizione hall, internet point, Wi-Fi nella hall, sala soggiorno, sala TV, ascensore, american bar. Piano bar una volta a settimana. Parcheggio incustodito con posti limitati. Animali ammessi di piccola taglia.

Ristoranti & Bar: Ristorante climatizzato con menu a scelta, servizio al tavolo e

buffet di verdure. Aperto per il pranzo, snack bar a bordo piscina con menu a la carte. Colazione a buffet.

Sun & Relax: Dotato di due piscine termali con solarium attrezzato con lettini ed ombrelloni. Ingresso gratuito per la durata di tutto il soggiorno al Parco Termale Castiglione, dal 20/04 al 04/08 e dal 27/08 al 20/10. Inoltre, lido privato di sabbia a 500 mt., dal 01/05 al 15/10 con un ombrellone, due sdraio a camera e uso

doccia/spogliatoio.

Terme & Benessere: Reparto termale convenzionato S.S.N., percorso benessere con sauna, bagno turco, calidarium, frigidarium, docce aromatiche, vasca idromassaggio con panca geysers e palestra. Massaggi e cure estetiche a pagamento.

ISCHIA ★★★★★

Hotel La Villarosa Terme



Privilegi Sunlux Viaggi

Posizione: Nel cuore della centralissima zona dello shopping di Corso Vittoria Colonna, vicino al mare e alle suggestive spiagge di Ischia.

Come si presenta: Antica villa colonica, La Villarosa fu trasformata in albergo alla fine degli anni '50. Oggi è un hotel de charme che ha mantenuto l'atmosfera originaria del luogo.

Sistemazione: Le 37 camere tra Standard

ognuna diversa dall'altra e per lo più dotate anche di balcone o terrazza, Suite con salotto e camera matrimoniale.

Servizi: A disposizione reception 24h, internet point, Wi-Fi nella hall, sala soggiorno, sala TV, ascensore, roof-garden. Piano bar una volta a settimana. Parcheggio incustodito con posti limitati. Animali ammessi di piccola taglia.

Ristoranti & Bar: Ristorante panoramico

con menu a scelta, servizio al tavolo e buffet di antipasti e verdure. Colazione a buffet. Bar a bordo piscina.

Sun & Relax: Piscina termale con idromassaggio e cascata, solarium attrezzato con lettini ed ombrelloni. Ingresso gratuito per la durata di tutto il soggiorno al Parco Termale Castiglione, dal 20/04 al 04/08 e dal 27/08 al 20/10. Inoltre, lido privato di sabbia a 500 mt.,

dal 01/05 al 15/10 con un ombrellone, due sdraio a camera e uso doccia/spogliatoio.

Terme & Benessere: Reparto termale convenzionato S.S.N., percorso benessere con sauna, bagno turco, calidarium, frigidarium, docce aromatiche, vasca idromassaggio con panca geysers e palestra. Massaggi e cure estetiche a pagamento.

FORMULA DICO HOTELS



Date soggiorno

7 notti in FB

05.03-26.03	€ 299
26.03-09.04	€ 379
09.04-23.04	€ 439
23.04-30.04	€ 469
30.04-28.05	€ 485
28.05-11.06	€ 530
11.06-23.07	€ 595
23.07-06.08	€ 620
06.08-20.08	€ 750
20.08-27.08	€ 695
27.08-10.09	€ 630
10.09-17.09	€ 615
17.09-08.10	€ 515
08.10-22.10	€ 415
22.10-29.10	€ 395
29.10-12.11	€ 325



Supplementi:

Camera Singola Euro 13,00 al giorno, Vista Mare Euro 8,00 p.p. al giorno, Dus Euro 22,50 al giorno, Frigorifer Euro 5,00 a camera al giorno pagamento in loco, noleggio accappatoio Euro 12,00, Culla da 0/3 anni euro 15,00 al giorno pagamento diretto in hotel, servizio spiaggia Lido Itaca dal 1al 31 agosto Euro 15,00 a camera al giorno

Riduzioni:

III e IV letto bambini 3/12 anni -20%, III e IV letto adulti -10%

La quota comprende:

Cocktail di benvenuto - sistemazione in camera doppia, trattamento di pensione completa, uso delle piscine termali esterne, della vasca jacuzzi con idromassaggio, del percorso vascolare, della piscina interna termale con idromassaggio controcorrente, sala fitness, del percorso benessere che include: sauna, bagno turco, caldarium, frigidarium, docce aromatiche, vasca idromassaggio con panca greyser, dal 1 maggio servizio spiaggia (sdraio /ombrellone), dal 12 aprile incluso l'ingresso tutti i giorni presso il Parco Termale Castiglione. Terme convenzionate S.S.N - Assistenza Ischia Red Carpet.





ISCHIA ★★★★★

Hotel Terme Le Querce Thermae & Spa



Posizione: Sottostante con spiaggia di sabbia e ciottoli raggiungibile attraverso un sentiero e circa 200 gradini, a 500 mt. dal parco termale Castiglione e dal centro circa 1 km.

Come si presenta: Dalle splendide terrazze a picco sul mare dell'hotel si possono ammirare le coste delle vicine isole di Procida e Vivara, il Vesuvio con il Golfo di Napoli e l'antico Castello Aragonese: un panorama che vi accompagnerà per tutto il vostro soggiorno rendendolo indimenticabile.

Sistemazione: Le 75 camere tra Classic con finestra vista giardino, Classic Vista Mare laterale con finestra o balcone, Superior ai piani alti con balcone vista mare frontale, Superior Deluxe ristrutturate ai piani alti con terrazza attrezzata e vista mare, Junior Suite più spaziose e con terrazza vista mare, la maggior parte con due ambienti.

Servizi: A disposizione hall, reception, Wi-Fi, serata folkloristica da luglio a settembre, ogni settimana happening

musicali, American bar, sala TV-Sat, sala da gioco con biliardo, snack-bar, ampie terrazze nel verde. Ambienti climatizzati. Parcheggio incustodito. Animali non ammessi.

Ristoranti & Bar: Ristorante con vista del Porto d'Ischia e il Castello Aragonese, propone cucina locale e internazionale, menu a scelta, servizio al tavolo, buffet di insalate e verdure. Cena di gala una volta a settimana con musica dal vivo.

Sun & Relax: Utilizzo della piscina termale a temperatura ambiente con solarium attrezzato con lettini e ombrelloni. Spiaggia attrezzata con ombrelloni e sdraio da Giugno a Settembre.

Terme, Benessere & Sport: Centro benessere "Nefertiti" con ingresso libero al percorso wellness: kneipp, piscina termale di 37° con idromassaggi, bagno turco, docce aromatiche, vasca idromassaggio e piccola palestra. Centro termale convenzionato S.S.N.

Date soggiorno	2 giorni/1 notte B&B	2 giorni/1 notte HB
02.04-14.04	€ 64	€ 83
14.04-01.05	€ 94	€ 113
01.05-12.05	€ 64	€ 83
12.05-01.06	€ 79	€ 98
01.06-04.06	€ 94	€ 113
04.06-16.06	€ 79	€ 98
16.06-10.08	€ 94	€ 113
10.08-10.09	€ 125	€ 144
10.09-01.10	€ 94	€ 113
01.10-15.10	€ 79	€ 98
15.10-04.11	€ 64	€ 83

Supplementi:

Camera Superior (vista mare frontale) Euro 18,00 al giorno, Vista Mare Laterale Euro 8,00 p.p. al giorno, Camera Dus Euro 20,00 al giorno, Camera Deluxe Euro 30,00 p.p. al giorno, Junior Suite Euro 45,00 p.p. al giorno, Gala di Ferragosto Euro 80,00 p.p.

Riduzioni:

bambini 0 - 2 anni Free (pasti al consumo, culla Euro 15,00 al giorno pagamento in loco), III e IV letto bambini 2/12 anni -50%, III e IV letto adulti -20%.

La quota comprende:

Cocktail di benvenuto - sistemazione in camera doppia, uso gratuito della piscina termale e sdraio in piscina, percorso benessere Area Wellness con piscina termale coperta, vasca idromassaggio, percorso Kneipp, docce aromatiche e filiformi, bagno turco e palestra, spiaggia attrezzata con ombrelloni e lettini da giugno a settembre - Assistenza Ischia Red Carpet.

Offerte speciali:

Riduzione di Euro 2,00 p.p. al giorno su soggiorni di 14 notti escluso dal 06 agosto al 03 settembre.





HOTEL COLLECTION

CASAMICCIOLA TERME ★★★★★

La Madonnina Hotel & Sea



Posizione: situato direttamente sul bellissimo litorale del Comune di Casamicciola Terme e a pochi metri dal Parco Termale Castiglione e dal Porto di Ischia collegato anche dai mezzi pubblici.

Come si presenta: una struttura moderna e piacevolmente ispirata all'architettura mediterranea a picco sul mare, posizionata in un angolo dai panorami più suggestivi dell'intera Isola, i cui saloni e terrazze, offrono viste d'autentico incanto dall'alba al tramonto.

Sistemazione: 21 camere, tutte dotate di servizi privati, tv-color, asciugacapelli, telefono con linea diretta, aria condizionata, frigo bar e cassetta di sicurezza. Quasi tutte le camere offrono ampie terrazze dove è possibile godere la tranquillità del luogo.

Servizi: disponibili hall/reception, area fitness, connessione gratuita Wi-Fi in camera e nelle aree comuni, servizio in camera, servizio lavanderia, cassette di sicurezza in tutte le camere, parcheggio privato a pagamento (non dell'Hotel), animali ammessi (di piccola taglia), accesso ai disabili, servizio

di Baby-sitting (su richiesta), 24h Conslerge service.

Ristoranti & Bar: Sala Mediterraneo (sala esterna) con vetrate che danno direttamente sul mare e la Sala Verde (Sala Interna) con luminose vetrate che percorrono tutto il perimetro nel ristorante. Inoltre è presente un Longe-bar presso il quale si può pranzare a partire dal panino all'insalata al piatto caldo restando in spiaggia.

Sun & Relax: Spiaggia Privata con dotazione telo mare, oltre all'affascinante vasca di acqua calda naturale, offre un ampio solarium sul mare, un caratteristico bar ed una spiaggia privata accessibile in ascensore o a piedi solo dall'hotel.

Terme & Benessere: Il Centro Benessere interno offre una piscina coperta con acqua calda, idromassaggi e cascate cervicali, percorso Kneipp, sauna- doccia emozionale; per le cure termali tradizionali (fango-terapia, bagno-terapia, aerosol, inalazioni), un servizio navetta gratuito conduce quotidianamente ad uno stabilimento termale convenzionato con il Servizio Sanitario Nazionale.

Date soggiorno	Classic Standard 2 giorni 1 notte B&B	Classic Standard 2 giorni 1 notte HB	Classic Vista Mare 2 giorni 1 notte B&B	Classic Vista Mare 2 giorni 1 notte B&B
21.04-01.07	€ 99	€ 121	€ 109	€ 133
01.07-07.08	€ 121	€ 145	€ 133	€ 157
07.08-01.09	€ 157	€ 182	€ 169	€ 194
01.09-31.10	€ 99	€ 121	€ 109	€ 133

Date soggiorno	Camera Superior Vista Mare 2 giorni/1 notte B&B	Camera Superior Vista Mare 2 giorni/1 notte HB
21.04-01.07	€ 165	€ 187
01.07-07.08	€ 193	€ 215
07.08-01.09	€ 204	€ 226
01.09-31.10	€ 165	€ 187

Date soggiorno	Junior Suite Vista Mare 2 giorni 1 notte B&B	Junior Suite Vista Mare 2 giorni 1 notte B&B
21.04-07.08	€ 209	€ 231
07.08-01.09	€ 219	€ 243
01.09-31.10	€ 209	€ 231

Supplementi:

Camera Singola Euro 20,00 al giorno, DUS Euro 40,00 al giorno, Galà Ferragosto obbligatorio Euro 50,00 su B&B e 40,00 su HB, Alloggio cani con cuccia e ciotole Euro 25,00 al giorno.

Riduzioni:

Bambini 0/2 anni Free (pasti al consumo)
Culla Euro 15,00 al giorno, 3° Letto -20%,
4° Letto -30%.

La quota comprende:

Cocktail di benvenuto - uso gratuito della piscina coperta con idromassaggio e cascata cervicale, percorso Kneipp, sauna, doccia emozionale, spiaggia privata con telo mare raggiungibile anche in ascensore e piattaforma solarium, connessione wi-fi - Assistenza Ischia Red Carpet.

Offerte speciali:

su soggiorni di 7 notti i clienti saranno omaggiati di un massaggio gratuito, 14 notti 2 massaggi gratuiti.





HOTEL COLLECTION

LACCO AMENO ★★★★★

Park Hotel Terme Michelangelo



Privilegi Sunlux Viaggi

Posizione: Sorge a Lacco Ameno, una delle zone più suggestive di Ischia, a pochi minuti dal centro e dal mare.

Come si presenta: L'elegante architettura mediterranea, si sposa perfettamente con le bellezze naturali che ci circondano, con una vista mare davvero mozzafiato. Il vero Family & Spa Hotel di Ischia.

Sistemazione: Le camere dotate di ogni comfort tra Standard e Superior con balcone privato, Junior suite con idromassaggio e ampi spazi. Grand Suite Carmen, con terrazza con mini piscina privata e Jacuzzi. Wellness Suite Claudia con bagno turco privato.

Servizi: A disposizione portineria 24h, internet point e Wi-fi gratuito, meeting room, sala lettura, sala giochi, sala TV. Servizio navetta gratuito per il paese e la spiaggia, parcheggio gratuito. Baby sitter su richiesta.

Animazione: Tutti i giorni personale altamente qualificato si prendere cura dei vostri bambini con un ricco programma di attività e spettacoli. Il Mini & Junior club dispone sia di un'area interna ricca di giochi, libri per

bambini, videogames, cartoni animati e tanti altri giochi, sia di un enorme parco giochi, immerso nel verde del giardino, con gonfiabili, playgrounds, saltarelli, tappeti a molla e altre mille occasioni di divertimento.

Ristoranti & Bar: Due ristoranti dove potrete gustare una cucina molto curata con piatti tipici della tradizione. Snack, bibite e cocktail sono sempre disponibili presso i due bar dell'hotel. Menu a scelta con servizio ai tavoli. Colazione a buffet.

Sun & Relax: Utilizzo delle cinque piscine termali, dotate di molti punti idromassaggio nonché di cascate cervicali e panca geyser: due interne e tre esterne con solarium attrezzato con lettini ed ombrelloni.

Terme & Benessere: Centro termale interno, convenzionato S.S.N. Moderna beauty farm per trattamenti rigeneranti, antistress, estetici e dimagranti. All'interno, percorso benessere con sauna, bagno turco, docce emozionali, percorso kneipp e idromassaggi termali. Inoltre, ping-pong, calcio balilla e tennis all'aperto nelle vicinanze.

Date soggiorno	NOTTE	Superior Balcone/Terrazzo
14.04-17.04	3	€ 385
22.04-25.04	3	€ 385
25.04-28.04	3	€ 234
28.04-01.05	3	€ 385
01.05-07.05	6	€ 469
07.05-28.05	7	€ 665
28.05-02.06	5	€ 424
02.06-04.06	2	€ 210
04.06-06.08	7	€ 865
06.08-13.08	7	€ 925
13.08-20.08	7	€ 974
20.08-27.08	7	€ 925
27.08-10.09	7	€ 765
10.09-08.10	7	€ 665
08.10-15.10	7	€ 565
15.10-22.10	7	€ 540
22.10-28.10	6	€ 469
28.10-01.11	4	€ 330



Supplementi:

Junior Suite Euro 14,00 p.p. (su richiesta), Vista Mare Euro 85,00 p.p. (su richiesta - va aggiunto anche dopo aver applicato la riduzione per camera standar oppure il supplemento Junior Suite). Pensione Completa Euro 10,00 p.p., Singola Euro 8,00 p.p., Bambini 0/2 anni Euro 10,00 al giorno.

Riduzioni:

Camera Standard Euro 10,00 p.p. (su richiesta), 3° e 4° letto da 3-12 anni sconto del 50%, 3° e 4° letto da 13-15 anni sconto del 30%, 3° e 4° letto adulti 10%.

La quota comprende:

Cocktail di benvenuto - sistemazione in camera Superior con Balcone/Terrazzo - Trattamento di Mezza Pensione - servizio spiaggia Lido Itaca

(escluso ad Agosto) - utilizzo gratuito delle 5 piscine termali, del percorso benessere con sauna, bagno turco, docce emozionali e percorso kneipp, degli idromassaggi termali delle cascate cervicali, della panca geyser e della palestra Tecnogym - serate-danzanti con musica dal vivo - wi-fi, gratuito in tutto l'hotel, Assistenza Ischia Red Carpet.

Bambini Gratis: in camera con 2 adulti da 0 a 12 anni nei seguenti periodi: dal 1/05 al 02/06 - dal 04/06 al 11/06 - dal 03/09 al 28/10.

Tessera Club: Obbligatoria per o bambini da 3 a 12 anni Euro 7,00 a notte - nei periodi con Bambini Gratis Euro 10,00 a notte.

Pacchetti benessere (confermati all'atto della prenotazione):

- Coccole in Beautyfarm + Spiaggia di San Montano: 1 massaggio antistress + 1 massaggio total body + 1 massaggio agli olii essenziali + 1 test specifico della pelle + 1 pulizia del viso con peeling e maschera di fango + 1 solarium total body + servizio spiaggia presso Baia di San Montano Euro 129,00 - dal 11.06 al 30.09 Euro 169,00
- Spiaggi di San Montano: servizio spiaggia presso Baia di San Montano Euro 59,00 per l'intero soggiorno - dal 11.06 al 10.09 Euro 69,00 per l'intero soggiorno.





HOTEL COLLECTION

LACCO AMENO ★★★★★

Albergo la Reginella Resort & SPA



Privilegi Sunlux Viaggi

Posizione: Nella centralissima Piazza Santa Restituta, nel cuore dello shopping, a due passi dal nuovo porticciolo turistico di Lacco Ameno e a pochi minuti dal parco termale il Negombo.

Come si presenta: Una storica "casa ischitana", si compone di un corpo centrale "Reginella" e di uno nel parco "Pignatiello".

Sistemazione: Le 90 camere arredate in modo sobrio ed elegante e dotate di tutti i comfort, sono dislocate nei 2 corpi dell'hotel, si distinguono nelle tipologie Standard, Comfort, Superior e Suite.

Servizi: A disposizione hall, internet point, Wi-Fi, piano bar, ascensore, sala giochi, sala meeting. Piano bar tre volte a settimana. Navetta per la spiaggia di San Montano a 400 mt ad orari prestabiliti. Parcheggio incustodito. Animali ammessi di piccola taglia.

Ristoranti & Bar: Due ristoranti propongono una cucina tradizionale e regionale. A pranzo e a cena, accanto ad un menù a scelta, buffet di antipasti, verdure e insalate. Colazione a buffet.

Sun & Relax: Utilizzo del parco con cinque piscine termali con acqua minerale con idromassaggio e cascate, una kneipp, una piscina coperta con idromassaggio e nuoto controcorrente. Percorso vascolare, una grotta ai vapori termali, solarium attrezzato con ombrelloni, lettini e sdraio.

Terme & Benessere: Nuovo parco termale interno con 5 piscine a diversa temperatura, una sauna naturale, la palestra e il campo da tennis. Centro benessere e termale convenzionato S.S.N. Massaggi, cure per la riabilitazione e trattamenti di bellezza a pagamento.

Date soggiorno		Standard	Comfort	Superior	Suite	Singola
04.01-01.04	Lun - Ven	€ 55	€ 65	€ 75	€ 85	€ 70
	Ven - Lun	€ 60	€ 70	€ 80	€ 90	€ 75
01.04-14.04		€ 90	€ 110	€ 130	€ 170	€ 130
14.04-18.04		€ 120	€ 140	€ 160	€ 200	€ 150
18.04-01.05		€ 90	€ 110	€ 130	€ 170	€ 130
01.05-28.05		€ 110	€ 130	€ 150	€ 180	€ 150
28.05-06.08		€ 145	€ 165	€ 180	€ 250	€ 180
06.08-25.08		€ 170	€ 190	€ 205	€ 295	€ 205
26.08-16.09		€ 145	€ 165	€ 180	€ 250	€ 180
16.09-15.10		€ 110	€ 130	€ 150	€ 180	€ 150
15.10-29.12*		€ 90	€ 110	€ 130	€ 170	€ 130
29.12-06.01**		€ 145	€ 165	€ 180	€ 250	€ 180

* dal 24.12 al 27.12 min. stay 2 notti /
** dal 29.12 al 04.01 min. stay 5 notti

Supplementi:

Dus Euro 40,00 fino al 01.04 e dal 02.11 al 29.12, Euro 80,00 nei restanti periodi. Pensione Completa Euro 20,00 fino al 01.04 e dal 02.11 al 29.12, Euro 30,00 nei restanti periodi. Gala di Ferragosto e Capodanno Euro 70,00 p.p., Vigilia e Natale Euro 25,00 p.p. al giorno pagamento diretto in hotel.

Riduzioni:

III e IV letto bambini 2/11 anni -60%, III e IV letto adulti -20%. Camera e Colazione Euro 15,00 p.p.

La quota comprende:

Cocktail di benvenuto - Trattamento di Mezza Pensione - piano bar 3 volte la settimana da metà aprile a metà ottobre - Utilizzo Parco Termale "Europeo Club" con le seguenti piscine: Regno di Nettuno (acqua di mare), Le Cascate di Giove (acqua termale), Le Fontane di Venere (acqua termale), Le sorgenti di Apollo (acqua termale)

Il Sentiero delle Ninfee (percorso Kneipp), piscina coperta con idromassaggio e nuoto contro corrente, solarium con lettino ed ombrelloni, servizio spiaggia Lido Itaca dal 01.05 al 15.10, zona relax, percorso vascolare, angolo Fitness, grotta ai vapori termali - Centro termale interno convenzionato Asl - Parcheggio - Assistenza Ischia Red Carpet.

Promozioni:

7-6 e 14-12 dal 01.05 al 28.05, dal 03.07 al 05.08 e dal 26.09 al 29.10 - comprende: trattamento di mezza pensione, welcome in camera, bottiglia di vino + pasticceria o frutta di stagione, accesso al Parco Termale "Europeo Club", 5 piscine termali e d'acqua termale, a disposizione Kit Benessere: telo piscina giornaliero + ciabattina uso sauna naturale, serate piano bar, Wi-Fi, utilizzo gratuito della postazione internet, I Scrub ai Sali del Mar Morto p.p. in omaggio.





HOTEL COLLECTION

LACCO AMENO ★★★★★

Villa Svizzera Hotel & Thermal SPA

Privilegi Sunlux Viaggi

Posizione: Si trova sul lungomare di Lacco Ameno e a 200 mt dal centro. Dista 800 mt. dalla spiaggia di San Montano e dal Parco Termale il Negombo. A pochi metri piccolo tratto di spiaggia libera e attrezzata a pagamento.

Come si presenta: Nasce da una villa d'inizio '900, poi trasformata in albergo negli anni '40, diventando così uno dei primi alberghi dell'isola. L'Albergo Villa Svizzera è stato continuamente rinnovato e si presenta oggi in tutta la sua eleganza.

Sistemazione: Dispone di 81 camere tra Classic, Comfort e Superior. Le camere dell'albergo sono dislocate in tre "zone" in cui è suddiviso l'hotel: La Villa Svizzera, Il Giardino delle Fonti e La Colombaia, tutti i corpi sono molto vicini tra loro.

La maggior parte delle camere ha la vista sul giardino, alcune Classic e le Superior hanno la vista mare. La maggior parte delle camere dispone di balcone o terrazzo.

Servizi: A disposizione Reception 24 ore, Sala TV, Sala lettura, Connessione wi-fi disponibile nella hall, parcheggio incustodito, navetta da/per la spiaggia di San Montano e il centro di Lacco Ameno.

Ristoranti & Bar: Il ristorante offre uno splendido panorama di Lacco Ameno, propone la cucina tipica della tradizione ischitana e partenopea. Sempre presente, inoltre, un ricco buffet di antipasti, verdure ed insalate. Servizio al tavolo e menu a scelta. Colazione a buffet.

Sun & Relax: Utilizzo delle piscine termale interne ed esterne con idromassaggio, solarium attrezzato con lettini ed ombrelloni per cure elioterapiche.

Terme & Benessere: Stabilimento termale convenzionato S.S.N., sulle antiche Terme Capitello, con attrezzature moderne e funzionali per trattamenti di purificazione e rigenerazione della pelle del viso e del corpo, tonificazione, rassodamento, relax, benessere.

Date soggiorno	8 giorni 7 notti	Hotel + Bus 8 giorni 7 notti	15 giorni 14 notti	Hotel + Bus 15 giorni 14 notti
26.02-12.03	€ 280	€ 405	€ 560	€ 685
12.03-26.03	€ 298	€ 423	€ 595	€ 720
26.03-09.04	€ 315	€ 440	€ 630	€ 755
09.04-23.04	€ 350	€ 475	€ 700	€ 825
23.04-07.05	€ 368	€ 493	€ 735	€ 860
07.05-28.05	€ 420	€ 545	€ 840	€ 965
28.05-18.06	€ 488	€ 613	€ 975	€ 1.100
18.06-30.07	€ 525	€ 650	€ 1.050	€ 1.175
30.07-06.08	€ 562	€ 687	—	—
06.08-13.08	€ 749	€ 874	—	—
13.08-20.08	€ 938	€ 1.063	—	—
20.08-27.08	€ 749	€ 874	—	—
27.08-03.09	€ 562	€ 687	—	—
03.09-17.09	€ 544	€ 669	€ 1.088	€ 1.213
17.09-01.10	€ 513	€ 638	€ 1.025	€ 1.150
01.10-15.10	€ 419	€ 544	€ 838	€ 963
15.10-29.10	€ 374	€ 499	€ 748	€ 873
29.10-26.11	€ 282	€ 407	€ 563	€ 688



Ponti e festività

Date soggiorno	3 giorni 2 notti	4 giorni 3 notti	6 giorni 5 notti	7 giorni 6 notti
09.04-14.04	—	—	€ 249	—
14.04-17.04	—	€ 225	—	—
17.04-22.04	—	—	€ 262	—
22.04-25.04	—	€ 225	—	—
25.04-28.04	—	€ 188	—	—
28.04-01.05	—	€ 225	—	—
01.05-07.05	—	—	—	€ 345

Supplementi:

Camera Singola Euro 13,00 al giorno, Vista Mare Euro 8,00 p.p. al giorno, Dus Euro 22,50 al giorno, noleggio accappatoio Euro 12,00, Culla da 0/3 anni euro 15,00 al giorno pagamento diretto in hotel, servizio spiaggia Lido Itaca dal 1al 31 agosto Euro 15,00 a camera al giorno.

Riduzioni:

III e IV letto bambini 3/12 anni -20%, III e IV letto adulti -10%.

La quota comprende:

Cocktail di benvenuto - sistemazione in camera doppia, trattamento di pensione completa incluso bevande ai pasti, serata con musica due volte a settimana, uso gratuito delle piscine termali, Terme convenzionate S.S.N - servizio spiaggia Lido Itaca dal 1 maggio al 31 luglio e dal 1 settembre al 22 ottobre - Assistenza Ischia Red Carpet.





HOTEL COLLECTION

LACCO AMENO ★★★★★

Hotel Terme Don Pepe



Posizione: Nelle vicinanze del paese e a pochi minuti dalla spiaggia, l'Hotel Terme Don Pepe sorge a 200 metri dal mare e dal centro di Lacco Ameno.

Come si presenta: Architettura moresca e arredamenti in stile '700 veneziano, l'albergo recentemente ristrutturato, è composto da un corpo principale e da tre villette con giardino.

Sistemazione: Dispone di 68 camere Comfort, Standard Piscina e Classic nel corpo principale. Le camere dependance hanno ingresso autonomo esterno e sono situate a 50 mt dalla hall dell'hotel.

Servizi: A disposizione Reception 24 ore su 24, bar, Giardino, Sala riunioni, Sala lettura, Connessione wi-fi disponibile presso portineria, Camere non-fumatori, Camere familiari, Check-in e check-out rapidi, Cassetta di sicurezza in camera, Camere insonorizzate, Riscaldamento, Deposito bagagli.

Ristoranti & Bar: Il ristorante propone la cucina tipica mediterranea con servizio al tavolo e menu a scelta. Colazione a buffet.

Sun & Relax: Utilizzo delle piscine termali interne ed esterne, con idromassaggio e cascata cervicale, solarium attrezzato con lettini ed ombrelloni per cure elioterapiche.

Terme, Benessere & Sport: Il rinnovato stabilimento termale e benessere consente di effettuare sia privatamente che in convenzione ASL le cure inalatorie oppure la fango balneo terapia, dispone di bagno turco con vapori naturali termali, il percorso vascolare caldo/freddo Kneipp. Massaggi e trattamenti estetici a pagamento. Palestra, Campo da tennis a pagamento, Centro fitness.

Date soggiorno	8 giorni 7 notti	Hotel + Bus 8 giorni 7 notti
05.03-09.04	€ 224	€ 349
09.04-23.04	€ 282	€ 407
23.04-28.05	€ 319	€ 444
28.05-25.06	€ 369	€ 494
25.06-23.07	€ 419	€ 544
23.07-13.08	€ 438	€ 563
13.08-20.08	€ 763	€ 888
20.08-27.08	€ 499	€ 624
27.08-10.09	€ 462	€ 599
10.09-24.09	€ 419	€ 544
24.09-08.10	€ 374	€ 499
08.10-22.10	€ 282	€ 407
22.10-12.11	€ 237	€ 362

Date soggiorno	DOM/GIO 5 giorni 4 notti	GIO/DOM 4 giorni 3 notti
05.03-09.04	€ 112	€ 112
07.05-28.05	€ 160	€ 160
28.05-01.06	€ 160	
04.06-25.06	€ 185	€ 185
25.06-23.07	€ 210	€ 210
23.07-13.08	€ 219	€ 219
13.08-20.08	€ 499	€ 382
20.08-27.08	€ 250	€ 250
27.08-10.09	€ 231	€ 231
10.09-24.09	€ 210	€ 210
24.09-08.10	€ 187	€ 187
08.10-22.10	€ 141	€ 141
22.10-12.11	€ 119	€ 119

Ponti e festività

Date soggiorno	3 giorni/ 2 notti	4 giorni/ 3 notti	6 giorni/ 5 notti	7 giorni/ 6 notti
09.04-14.04	—	—	€ 169	—
14.04-17.04	—	€ 199	—	—
17.04-22.04	—	—	€ 199	—
22.04-25.04	—	€ 199	—	—
25.04-28.04	—	€ 125	—	—
28.04-01.05	—	€ 199	—	—
01.05-07.05	—	—	—	€ 249
01.06-04.06	—	€ 210	—	—

Supplementi:

Camera Singola Euro 20,00 al giorno, Comfort Euro 13,00 p.p. al giorno, Dus Euro 30,00 al giorno, servizio spiaggia Lido Itaca dal 1 al 31 agosto Euro 15,00 a camera al giorno.

Riduzioni:

III e IV letto bambini 3/12 anni -20%, III e IV letto adulti -10%.

La quota comprende:

Cocktail di benvenuto - sistemazione in camera doppia, trattamento di pensione completa incluso bevande ai pasti, serata con musica due volte a settimana, utilizzo piscine, solarium attrezzato con lettino e ombrelloni, zona relax, Terme convenzionate S.S.N - servizio spiaggia Lido Itaca dal 1 maggio al 31 luglio e dal 1 settembre al 22 ottobre - Assistenza Ischia Red Carpet.





PARCO TERMAL E SPIAGGIA UNICI AL MONDO

Giardini Poseidon Terme è un parco termale situato nell'isola d'Ischia, nel comune di Forio, incastonato nella splendida Baia di Citara, già nota ai Romani per le sue straordinarie acque bollenti. Un complesso di venti piscine termali con temperature che variano dai 28 ai 40 gradi, alimentate con acqua termale di origine vulcanica e ricca di sali minerali. Queste acque sono indicate per la cura di malattie reumatiche, artriti, artrosi, postumi di fratture, sindromi dolorose della colonna vertebrale, sciatalgie, affezioni post-reumatiche e malattie dell'apparato respiratorio. Oltre ai bagni termali, all'interno del parco vi sono una sauna naturale scavata nel tufo ed il bagno giapponese.

A disposizione degli ospiti del giardino c'è una lunghissima spiaggia dorata. All'interno dell'attrezzato Centro Benessere è possibile fare varie applicazioni di massofisioterapia con massaggi totali, zonali, estetici e speciali, idromassaggi, inalazioni ed aerosol termali. All'interno del parco ci sono tre ristoranti interpreti della migliore tradizione culinaria mediterranea. Il punto di ristoro più suggestivo di tutti è "La Grotta del Vino", ricavato all'interno di un'antichissima cantina scavata nella roccia. Sulle terrazze della Grotta del Vino, si possono gustare preparazioni rustiche in sintonia con il luogo. Ancora una boutique dove poter acquistare giomali, cuffie, costumi ed abiti griffati. Tutto questo ed altro ancora all'interno di un'oasi naturale di oltre sei ettari modellata a gradoni secondo il tradizionale sistema dei terrazzamenti.

Grandissima è l'attenzione dedicata alle piante, da quelle spontanee ai fiori, che disegnano scorci appartati e spazi consacrati al relax. La giornata ai Giardini Poseidon si conclude godendosi il più bel tramonto dell'isola: il sole tramonta proprio alle spalle del simbolo del parco, la statua del dio greco Poseidone.

stagione 2017

Aperto dal 15 aprile al 31 ottobre, tutti i giorni dalle 9.00 alle 19.00

Per maggiori informazioni

www.giardiniposeidonterme.com
info@giardiniposeidon.it



HOTEL COLLECTION

FORIO ★★★★★

Albergo Terme San Lorenzo



Posizione: Sorge a 55 metri sul livello del mare, sul pendio occidentale che da Lacco Ameno conduce a Forio d'Ischia. Dista 800 metri dal centro di Lacco Ameno, ed è a circa 7 minuti a piedi dalla Baia di San Montano.

Come si presenta: La struttura, composta da un corpo centrale e da una palazzina nel parco con altre camere, vanta stupendi panorami, affacciandosi sia sul borgo di Lacco Ameno, sia verso la bellissima spiaggia di San Montano, mentre alle sue spalle domina lo scenario il Monte Epomeo.

Sistemazione: Dispone di 77 camere Standard, Comfort e Superior, in stile mediterraneo, sobrie e funzionali con vista sul giardino o parco interno (Classic); più eleganti e confortevoli le Comfort e le Superior dotate anche di vista mare.

Servizi: A disposizione Reception 24 ore, Sala riunioni, Sala lettura, Connessione wi-fi disponibile nella hall, parcheggio incustodito, navetta da/per la spiaggia di San Montano e il centro di Lacco Ameno.

Ristoranti & Bar: Il ristorante offre un panorama di indiscussa bellezza sul Golfo di Napoli, propone la cucina tipica mediterranea ed internazionale con servizio al tavolo e menu a scelta. Colazione a buffet.

Sun & Relax: La grande piscina e la piccola piscina esagonale scoperta con acqua di mare riscaldata, tre piscine coperte di acqua dolce/marina con idromassaggi, metodo kneipp e cascate d'acqua, solarium panoramico attrezzato con lettini ed ombrelloni. Bar a bordo piscina.

Terme & Benessere: Stabilimento termale convenzionato S.S.N., dove si utilizzano i vapori naturali radioattivi delle "Antiche Stufe di San Lorenzo", con possibilità di praticare tutti i trattamenti di terapia termale. Inoltre, per coloro che vogliono affiancare ai benefici terapeutici delle terme, anche trattamenti estetici e massaggi, il reparto benessere offre un'ampia scelta di trattamenti e di pacchetti benessere.

Date soggiorno	8 giorni 7 notti	Hotel + Bus 8 giorni 7 notti	15 giorni 14 notti	Hotel + Bus 15 giorni 14 notti
26.02-12.03	€ 280	€ 405	€ 560	€ 685
12.03-26.03	€ 298	€ 423	€ 595	€ 720
26.03-09.04	€ 315	€ 440	€ 630	€ 755
09.04-23.04	€ 350	€ 475	€ 700	€ 825
23.04-07.05	€ 457	€ 582	€ 913	€ 1.038
07.05-28.05	€ 482	€ 607	€ 963	€ 1.088
28.05-18.06	€ 544	€ 669	€ 1.088	€ 1.213
18.06-23.07	€ 582	€ 707	€ 1.163	€ 1.288
23.07-06.08	€ 657	€ 782	€ 1.313	€ 1.438
06.08-13.08	€ 749	€ 874	—	—
13.08-20.08	€ 938	€ 1.063	—	—
20.08-27.08	€ 749	€ 874	—	—
27.08-03.09	€ 562	€ 687	—	—
03.09-17.09	€ 544	€ 669	€ 1.088	€ 1.213
17.09-01.10	€ 532	€ 657	€ 1.063	€ 1.188
01.10-15.10	€ 482	€ 607	€ 963	€ 1.088
15.10-29.10	€ 419	€ 544	€ 838	€ 963
29.10-26.11	€ 307	€ 432	€ 613	€ 738

Ponti e festività

Date soggiorno	3 giorni/ 2 notti	4 giorni/ 3 notti	6 giorni/ 5 notti	7 giorni/ 6 notti
09.04-14.04	—	—	€ 249	—
14.04-17.04	—	€ 225	—	—
17.04-22.04	—	—	€ 262	—
22.04-25.04	—	€ 225	—	—
25.04-28.04	—	€ 188	—	—
28.04-01.05	—	€ 238	—	—
01.05-07.05	—	—	—	€ 420
01.05-07.05	—	€ 168	—	—

Supplementi:

Camera Singola Euro 13,00 al giorno, Vista Mare Euro 10,00 p.p. al giorno, Superior Euro 20,00 p.p. al giorno, Frigobar Euro 7,00 a camera al giorno pagamento in loco, noleggio accappatoio Euro 12,00, Culla da 0/3 anni euro 15,00 al giorno pagamento diretto in hotel, servizio spiaggia Lido Itaca dal 1al 31 agosto Euro 15,00 a camera al giorno.

Riduzioni:

III e IV letto bambini 3/12 anni -20%, III e IV letto adulti -10%.

La quota comprende:

Cocktail di benvenuto - sistemazione in camera doppia, trattamento di pensione completa incluso bevande ai pasti (bevande escluse per i soggiorni di 7 notti dal 29 maggio all'11 settembre), serata con musica due volte a settimana, utilizzo della piscina coperta con cascata e della piscina esterna, piscina Kneipp e della piscina esagonale con idromassaggio, piscine con cascate d'acqua temperata, 06 ingressi Stufe San Lorenzo, soffione termale cervicale, servizio navetta da e per il centro di Lacco Ameno e per la Baia di San Montano, Internet Point, area Wi-Fi, parcheggio auto, solarium attrezzato con lettini e ombrelloni, zona relax, Terme convenzionate S.S.N - servizio spiaggia Lido Itaca dal 1 maggio al 31 luglio e dal 1 settembre al 22 ottobre - Assistenza Ischia Red Carpet.





HOTEL COLLECTION

FORIO ★★★★★

Hotel Tritone Terme / Resort & Spa

WiFi
Privilegi Sunlux Viaggi

Date soggiorno	Standard	Standard vista mare laterale	Standard vista mare frontale	Superior vista parco*	Superior vista mare*	Junior suite	Singola standard
A 02.04-30.04	80,00	90,00	95,00	95,00	105,00	90,00	95,00
B 01.05-31.05	90,00	100,00	105,00	105,00	115,00	100,00	105,00
C 01.06-30.06	115,00	125,00	130,00	130,00	140,00	125,00	130,00
D 01.07-04.08	120,00	130,00	135,00	135,00	145,00	130,00	135,00
E 05.08-31.08	140,00	150,00	155,00	155,00	165,00	150,00	150,00
F 01.09-30.09	115,00	125,00	130,00	130,00	140,00	125,00	130,00
G 01.10-03.11	80,00	90,00	95,00	95,00	105,00	90,00	95,00

Posizione: inserito nella splendida baia di San Francesco, sull'omonima spiaggia di sabbia, dista dal centro, 2 km con una fermata dell'autobus poco distante.

Come si presenta: avvolto dalla stupenda cornice della Baia di San Francesco, direttamente sulla spiaggia, si compone di vari corpi sparsi nel parco.

Sistemazione: le camere con balcone o terrazzo, tra Standard, Standard vista mare laterale, Standard vista mare diretta. Nel parco-giardino, Superior vista parco e Superior vista mare, completamente ristrutturate. Suite con due ambienti separati. Sono tutte dotate dei migliori comfort.

Servizi: disponibili hall/reception, ascensore nel corpo centrale, sala TV-Sky, internet wireless, sala lettura, parco e sala congressi. Animazione per bambini dal 01/07 al 31/08. Piano bar due volte a settimana, in Agosto tutti i giorni. Due parcheggi incustoditi. Animali non ammessi.

Ristoranti & Bar: I due ristoranti di cui uno centrale ed uno nel parco,

con colazione a buffet, menu a scelta con servizio ai tavoli, buffet di insalate e contorni, ristorante/snack sulla terrazza. Elegante bar con vista sulla baia.

Sun & Relax: a disposizione tre piscine termali coperte con cascata cervicale ed idromassaggio, sei piscine esterne di acqua dolce (in funzione dal 01/05 al 30/09). Ampio solarium con ombrelloni e lettini. Spiaggia privata di sabbia gratuita (luglio ed agosto a pagamento) con discesa diretta.

Terme, Benessere & Sport: Attrezzato Centro Termale convenzionato S.S.N. e Beauty Farm recentemente ristrutturato con tre piscine termali coperte a temperature diverse con idromassaggi, cascate cervicali e Whirpool, idrobikes, bagno turco e percorso Kneipp, teli mare. Palestra. A pagamento offre avanzate tecniche curative: tecar terapia, fisioterapia, varie tipologie di massaggi e inoltre solarium U.V.A, doccia emozionale, bagno di ossigeno kundamiri, LPG, pressoterapia, idromassaggio matrimoniale in suite benessere.

minimo 7 notti periodo E, 3 notti restanti periodi. Superior disponibili dal 01/05.

Supplementi:

Doppia Uso Singola (escluso Junior Suite) € 50,00
Pensione Completa € 20,00 dal 01/06 al 30/09, non disponibile restanti periodi
Week-End dal 01/07 al 31/07, per soggiorni Ven/Sab/Dom € 10,00
Gala di Ferragosto (14/08) obbligatorio € 35 con bevande incluse, (open bar: vini, spumante e liquori locali), pagamento in loco.

Costi:

Infant 0/1 anno, gratis
Culla/Lettino 1/3 anni € 30,00 in mezza pensione, € 35,00 in pensione completa, pagamento in loco.

Riduzioni:

Camera e Colazione € 15,00
3*/4* letto adulto -10%
3*/4* letto 3-12 anni -30%

La quota comprende:

Cocktail di benvenuto
Trattamento di Mezza Pensione
hall, ascensore nel corpo centrale, sala TV, internet point, Wi-Fi, bar con vista sulla baia, ampio solarium con ombrelloni e lettini, tre piscine esterne con idromassaggio, cascata e Whirpool, piscina baby. Dal 01/06 al 30/09 parco piscine (una grande e tre piccole con idromassaggio) adiacenti le camere Superior. Animazione per bambini dal 01/07 al 31/08. Piano bar due volte a settimana, in Agosto tutti i giorni. Due parcheggi incustoditi. Spiaggia di sabbia, privata attrezzata con ombrelloni e lettini, gratuita fino ad esaurimento e senza diritto al posto, per prenotazione € 15 al giorno. A pagamento in agosto (€ 5 a pezzo al giorno). Centro Termale convenzionato S.S.N. e Beauty Farm recentemente ristrutturato con tre piscine termali coperte a temperature diverse con idromassaggi, cascate cervicali e Whirpool, idrobikes, bagno turco e percorso Kneipp. Palestra. Assistenza Ischia Red Carpet.





FORIO ★★ ★★

Hotel Parco delle Agavi

Posizione: Si trova a circa 10 minuti a piedi dal centro di Forio, vicino le spiagge di San Francesco e della Chiaia.

Come si presenta: Le Agavi, è un Hotel per famiglie, adatto ad una vacanza all'insegna della tranquillità. Vivendo la bellezza dell'incantevole borgo di Forio e dello stupendo parco che avvolge l'albergo, assieme alla piscina, trascorrerete una serena vacanza a Forio d'Ischia.

Sistemazione: Dispone di 61 camere Standard, sobrie e al contempo piacevoli, dislocate nei quattro corpi che compongono il complesso, tutte le camere sono a livello giardino e dispongono di terrazzino privato.

Servizi: A disposizione Reception 24 ore, Sala TV, Sala lettura, Connessione wi-fi gratuita in tutto l'hotel, parcheggio incustodito, area esterna attrezzata con giochi per bambini 4/10 anni. Navetta per la Spiaggia della Chiaia ed il centro.

Ristoranti & Bar: Il ristorante dell'Hotel si trova al piano terra, l'ambiente è molto grande e confortevole. La cucina è all'insegna della tradizione ischitana e regionale, caratterizzata da sapori semplici e molto genuini. Proprio Sopra il ristorante si trova la Terrazza Bar, dove la mattina vengono servite le colazioni. Servizio al tavolo, buffet di insalate e verdure, menu a scelta. Colazione a buffet.

Sun & Relax: Utilizzo delle piscine termali interna ed esterna, solarium attrezzato con lettini ed ombrelloni, sauna e giardino con zone d'ombra.

Terme & Benessere: Trattamenti termali e benessere presso l'Hotel Terme San Lorenzo, convenzionato S.S.N. a circa 1,5 km, raggiungibile con servizio navetta gratuito.





Supplementi:

Camera Singola Euro 15,00 al giorno, Camera Comfort Euro 20,00 p.p. al giorno - dal 13.08 al 27.08 Euro 30,00 p.p. al giorno, Gala di Ferragosto obbligatorio Euro 50,00 p.p., Servizio spiaggia con navetta gratuita dal 1 al 31 agosto Euro 15,00 a camera al giorno.

Riduzioni:

bambini 0 - 2 anni nel letto con i genitori Free (pasti al consumo), III e IV letto bambini 3/12 anni -20%, III e IV letto adulti -10%, Camera e Colazione Euro 15,00 p.p. al giorno.

La quota comprende:

Cocktail di benvenuto - sistemazione in camera doppia, utilizzo new "Grotta Azzurra SPA", utilizzo della vasca jacuzzi, utilizzo della piscina esterna, solarium attrezzato con lettini ed ombrelloni, terme convenzionate con navetta gratuita, navetta ad orari prestabiliti x il centro e per la spiaggia, 1 serata Tutto Pizze a settimana con menestrelli napoletani, 1 cena del pescatore a settimana, 1 serata cabaret a settimana, 1 serata disco a settimana, 1 pranzo tipico ischitano a settimana, 1 cena o pranzo del contadino a settimana parcheggio gratuito, Servizio spiaggia con navetta gratuita dal 1 maggio al 31 luglio e dal 1 settembre al 22 ottobre - Assistenza Ischia Red Carpet.

Date soggiorno	Notti	FBB	HB
09.04-15.04	6	€ 319	€ 269
09.04 - 18.04	9	€ 532	€ 472
15.04 - 18.04	3 bevande escluse	€ 265	€ 235
15.04 - 23.04	8	€ 532	€ 476
18.04 - 23.04	5	€ 265	€ 230
23.04 - 25.04	2 bevande escluse	€ 200	€ 180
25.04 - 29.04	4	€ 240	€ 200
29.04 - 01.05	2 bevande escluse	€ 240	€ 220
01.05 - 07.05	6	€ 345	€ 303
07.05 - 14.05	7	€ 373	€ 323
14.05 - 21.05	7	€ 387	€ 337
21.05 - 28.05	7	€ 420	€ 370
28.05 - 02.06	5 bevande escluse	€ 333	€ 298
02.06 - 04.06	2 bevande escluse	€ 280	€ 260
04.06 - 11.06	7 bevande escluse	€ 467	€ 417
11.06 - 18.06	7 bevande escluse	€ 500	€ 450
18.06 - 25.06	7 bevande escluse	€ 532	€ 482
25.06 - 29.06	4 bevande escluse	€ 320	€ 280
29.06 - 02.07	3 bevande escluse	€ 320	€ 290
02.07 - 09.07	7 bevande escluse	€ 532	€ 462
09.07 - 16.07	7 bevande escluse	€ 532	€ 462
16.07 - 23.07	7 bevande escluse	€ 532	€ 462
23.07 - 30.07	7 bevande escluse	€ 599	€ 529
30.07 - 06.08	7 bevande escluse	€ 599	€ 529
06.08 - 13.08	7 bevande escluse	€ 599	€ 529
13.08 - 20.08	7 bevande escluse	€ 932	€ 862
20.08 - 27.08	7 bevande escluse	€ 799	€ 729
27.08 - 03.09	7 bevande escluse	€ 599	€ 529
03.09 - 10.09	7 bevande escluse	€ 599	€ 529
10.09 - 17.09	7 bevande escluse	€ 599	€ 529
17.09 - 24.09	7 bevande escluse	€ 532	€ 462
24.09 - 01.10	7 bevande escluse	€ 532	€ 462
01.10 - 08.10	7 bevande escluse	€ 465	€ 415
08.10 - 15.10	7 bevande escluse	€ 399	€ 349
15.10 - 22.10	7	€ 372	€ 322
22.10 - 29.10	7	€ 359	€ 309
29.10 - 05.11	7	€ 345	€ 295
05.11 - 12.11	7	€ 319	€ 284



Soggiorni Brevi		Dom/Gio 5 giorni/4 notti FBB	Dom/Gio 5 giorni/4 notti HB
07.05 - 14.05	—	€ 187	€ 162
14.05 - 21.05	—	€ 194	€ 169
21.05 - 28.05	—	€ 210	€ 185
04.06 - 11.06	bevande escluse	€ 234	€ 209
11.06 - 18.06	bevande escluse	€ 250	€ 225
18.06 - 25.06	bevande escluse	€ 266	€ 241
02.07 - 09.07	bevande escluse	€ 266	€ 231
09.07 - 16.07	bevande escluse	€ 266	€ 231
16.07 - 23.07	bevande escluse	€ 266	€ 231
23.07 - 30.07	bevande escluse	€ 300	€ 265
30.07 - 06.08	bevande escluse	€ 300	€ 265
06.08 - 13.08	bevande escluse	€ 300	€ 265
27.08 - 03.09	bevande escluse	€ 300	€ 265
03.09 - 10.09	bevande escluse	€ 300	€ 265
10.09 - 17.09	bevande escluse	€ 300	€ 265
17.09 - 24.09	bevande escluse	€ 266	€ 231
24.09 - 01.10	bevande escluse	€ 266	€ 231
01.10 - 08.10	bevande escluse	€ 233	€ 208
08.10 - 15.10	bevande escluse	€ 200	€ 175
15.10 - 22.10	—	€ 186	€ 161
22.10 - 29.10	—	€ 180	€ 155
29.10 - 05.11	—	€ 173	€ 148
05.11 - 12.11	—	€ 160	€ 142





HOTEL COLLECTION

FORIO ★★★★★

Il Gattopardo Hotel Terme & Beauty Farm



WiFi



Privilegi Sunlux Viaggi

Posizione: In località Cava dell'Isola, a pochi passi dalla spiaggia di Citara e dal Parco Termale Giardini Poseidon. Dista 1500 mt dal centro di Forio.

Come si presenta: Immerso nel verde, si compone di un edificio a tre piani e diversi corpi distaccati. Grazie ai servizi di questo hotel famiglie con bambini troveranno quello che serve per una vacanza a Ischia adatta alle loro esigenze.

Sistemazione: Le 72 camere con balcone o terrazza tra Standard e Superior vista mare più spaziose. Sono tutte dotate dei migliori comfort. Camere per disabili in Standard. Camere quaduple con letto a castello.

Servizi: A disposizione hall, internet point, Wi-Fi, ascensore, giardino, parco giochi per bambini. Animazione per bambini fino a 12 anni dal 15/6 al 15/9, sala riunioni. Serata danzante una volta a settimana. Parcheggio incustodito. Animali ammessi di piccola taglia.

Ristoranti & Bar: Ottima cucina con i piatti tipici della cucina ischitana e la migliore cucina nazionale. Pizzeria, snack

e grill aperti per il pranzo. Una volta a settimana, si svolge cena tipica ischitana accompagnata da chitarra e/o mandolino. Pranzo e cena con servizio al tavolo e menu a scelta, antipasti e contorni a buffet a cena. Colazione a buffet. Bar interno alla struttura e sulla terrazza panoramica.

Sun & Relax: Dispone di cinque piscine, di cui tre esterne, due interne ed una jacuzzi. Le piscine all'aperto collocate nel lussureggiante giardino mediterraneo con solarium, lettini ed ombrelloni, comprendono una piscina per bambini, una piscina con acqua termale e una piscina di acqua dolce con idromassaggio attrezzata anche per il nuoto controcorrente.

Terme, Benessere & Sport: Evoluto reparto termale convenzionato S.S.N. Centro benessere per trattamenti estetici e di bellezza, massaggi vista mare a pagamento. Palestra, 2 campi da tennis all'aperto con illuminazione serale, uno in terra battuta ed uno polifunzionale in gomma ideale anche per basket, pallavolo e calcetto.

Date soggiorno	8 giorni/7 notti
15.04-21.05	€ 320
21.05-25.06	€ 420
25.06-06.08	€ 479
06.08-20.08	€ 705
20.08-27.08	€ 624
27.08-17.09	€ 479
17.09-01.10	€ 425
15.10-29.10	€ 320

Soggiorni Brevi	DOM/GIO 5 giorni /4 notti
15.04-21.05	€ 215
21.05-25.06	€ 285
25.06-06.08	€ 309
27.08-17.09	€ 321
17.09-01.10	€ 285
15.10-29.10	€ 215

Supplementi:

Singola Euro 15,00 al giorno, Galà Ferragosto bevande incluse Euro 45,00 p.p., DUS Euro 25,00 al giorno, Vista Mare Euro 6,00 p.p. al giorno, classic Euro 4,00 p.p. al giorno, Infanti 0-2 anni non compiuti nel letto con i genitori Euro 10,00 al giorno.

La quota comprende:

Cocktail di benvenuto - sistemazione in camera doppia, trattamento di pensione completa incluso bevande, utilizzo piscina termale con solarium attrezzato con sdraio e ombrelloni, zona relax, assistenza Ischia Red Carpet.

Riduzioni:

III e IV letto bambini 2/12 anni -30%, III e IV letto adulti -10%.





FORIO ★★★★★

Hotel Terme Tramonto D'Oro



Privilegi Sunlux Viaggi

Posizione: Dista 1 km dal centro di Forio, Spiaggia di Citara e quella della Chiaia entrambe a circa 1,5 Km.

Come si presenta: Situato in una zona panoramica dalla quale si ammira il paese di Forio con le sue torri saracene, le cupole delle chiese principali e lo sfondo del mare all'orizzonte che offre romantici quanto unici tramonti.

Sistemazione: Dislocate su tre edifici, tutte recentemente ristrutturate e dotate di servizi privati, telefono, riscaldamento, phon a parete, Tv color, cassaforte, frigobar, riscaldamento/aria condizionata. Le camere standard sono dotate di terrazzino o finestra mentre a richiesta con supplemento le sistemazioni con balconcino vista mare.

Servizi: A disposizione degli ospiti la reception 24h, bar con saletta Tv interna e area esterna, serata musicale almeno una volta a settimana, parcheggio privato a pagamento a soli 150 mt.

Ristoranti & Bar: Area ristorante dallo stile moderno. Cucina caratterizzata da sapori e prodotti semplici con richiamo ai piatti regionali ed ai sapori italiani. Colazione a buffet continentale. Antipasto di supporto con verdure crude, pizzette e bruschette. Menù giornaliero a scelta multipla fra tre primi e tre secondi piatti.

Sun & Relax: Piscina minerale scoperta con annessa area solarium su terrazzo panoramico. Piscina minerale coperta dotata di idromassaggio e piscina termale coperta calda con acqua curativa.

Terme & Benessere: Centro benessere e termale convenzionato S.S.N. per Fangoterapia e Cure Inalatorie.

Date soggiorno	8 giorni/7 notti FBB
09.07-23.07	€ 394
23.07-06.08	€ 482
06.08-13.08	€ 525
13.08-20.08	€ 813
20.08-27.08	€ 700
27.08-10.09	€ 457
10.09-24.09	€ 419

Supplementi:

Camera Singola Euro 20,00 al giorno, Camera con Balcone Euro 35,00 p.p. a settimana.

Riduzioni:

III e IV letto bambini 0/12 anni Gratis, III e IV letto adulti -50%.

La quota comprende:

Cocktail di benvenuto - sistemazione in camera doppia, trattamento di pensione completa incluso bevande ai pasti, utilizzo delle piscine, solarium con sdraio e ombrelloni, zona relax, Terme convenzionato Asl, Assistenza Ischia Red Carpet.





HOTEL COLLECTION

FORIO ★★☆☆

Castiglione Village & SPA



Privilegi Sunlux Viaggi

Posizione: Dista circa 500 mt dalla Baia di Sorgeto. La struttura dispone di una stradina privata interna, che permette di raggiungere il famoso borgo marinaro di S. Angelo in soli 20 minuti a piedi.

Come si presenta: Situato nella parte sud-est dell'isola, nel comune di Forio, frazione di Panza. In una zona tranquilla posizionata fra gli opulenti vigneti ischitani e la Baia di Sorgeto.

Sistemazione: Le camere sono dislocate in diversi edifici in un'ampia area ricca di spazi aperti, giardini e vegetazione mediterranea con una strutturazione tipo villaggio. Prowiste di doccia, wc, phon, riscaldamento, aria condizionata, Tv color, cassaforte ed a richiesta frigobar. Disponibili con balcone, terrazzo o finestra; vista mare su richiesta.

Servizi: A disposizione portineria 24 h, internet point e Wi-fi, area comuni ricche di giardini, bar con saletta TV interna e terrazzo panoramico, serata musicale almeno una volta a settimana, navetta per la fermata autobus di linea ad orari prestabiliti, parcheggio incustodito all'interno della struttura.

Ristoranti & Bar: Sala ristorante, composta da diversi ambienti, cucina mediterranea ed internazionale. Colazione continentale a buffet. Antipasto misto di verdure crude a buffet prima dei pasti, menù giornaliero a scelta multipla.

Sun & Relax: Un'ampia piscina termale scoperta, una piccola piscina termale coperta con idromassaggio e 5 cascate idromassaggio cervicale. Sauna naturale.

Terme & Benessere: centro benessere e termale convenzionato S.S.N.

Date soggiorno	8 giorni/7 notti FBB
09.07-23.07	€ 299
23.07-06.08	€ 350
06.08-13.08	€ 420
13.08-20.08	€ 799
20.08-27.08	€ 699
27.08-10.09	€ 350
10.09-24.09	€ 299

Supplementi:

Camera Singola Euro 20,00 al giorno, Camera con Balcone Euro 35,00 p.p. a settimana, Tesser Club obbligatoria Euro 35,00 p.p. a settimana.

Riduzioni:

III e IV letto bambini 0/12 anni Gratis, III e IV letto adulti -50%.

La quota comprende:

Cocktail di benvenuto - sistemazione in camera doppia, trattamento di pensione completa incluso bevande ai pasti, utilizzo delle piscine, solarium con sdraio e ombrelloni, zona relax, Terme convenzionato Ael, Assistenza Ischia Red Carpet.





FORIO ★★★★★

Hotel Punta Imperatore



Privilegi Sunlux Viaggi

Posizione: Nell'incantevole Baia di Citara, a 70 mt. circa dai Giardini Poseidon, a circa 20 mt. dal mare e a 2,5 km dal centro. La vicinissima fermata del Bus (15 metri) agevola lo spostamento verso il porto di Forio.

Come si presenta: È il posto ideale per chi vuole una vacanza all'insegna del relax e del sole. La struttura si compone di un corpo principale su quattro livelli e di altri corpi, circondati da una rigogliosa macchia mediterranea.

Sistemazione: Dispone di 40 camere e dependance tra Basic, Comfort in stile moresco, camere in corpo centrale con finestra vista mare o balcone vista mare. Tutte dotate di Minibar, Doccia, TV, Telefono, Aria condizionata, Servizi igienici.

Servizi: A disposizione hall, bar, ascensore, internet point, giardino, area giochi, videoteca e kit di benvenuto per bambini. Parcheggio privato fino ad esaurimento posti, nelle vicinanze c'è un parcheggio a pagamento e uno libero.

Ristoranti & Bar: Pranzo e cena con servizio al tavolo e buffet di insalate e verdure. Non mancheranno serate di gala a lume di candela e musica locale. Colazione a buffet.

Sun & Relax: Utilizzo della piscina con acqua termale e idromassaggio con solarium panoramico attrezzato con lettini ed ombrelloni.

Terme & Benessere: Centro termale e beauty convenzionato, con servizio navetta da e per le terme.

Date soggiorno	8 giorni/7 notti
02.04-30.04	€ 281
30.04-28.05	€ 375
28.05-30.07	€ 480
30.07-06.08	€ 562
06.08-20.08	€ 813
20.08-27.08	€ 562
27.08-03.09	€ 475
03.09-17.09	€ 419
17.09-01.10	€ 375
01.10-03.11	€ 275

Soggiorni Brevi	DOM/GIO 5 giorni /4 notti	GIO/DOM 4 giorni/3 notti
02.04-30.04	€ 157	€ 157
30.04-28.05	€ 207	€ 207
28.05-30.07	€ 219	€ 219
30.07-06.08	€ 300	€ 300
03.09-17.09	€ 219	€ 219
17.09-01.10	€ 207	€ 207
01.10-03.11	€ 150	€ 150

Supplementi:

Singola Euro 15,00 al giorno, Galà Ferragosto bevande incluse Euro 45,00 p.p., DUS Euro 25,00 al giorno, Vista Mare Euro 6,00 p.p. al giorno, classic Euro 4,00 p.p. al giorno, Infant 0 -2 anni non compiuti nel letto con i genitori Euro 10,00 al giorno.

Riduzioni:

III e IV letto bambini 2/12 anni -30%, III e IV letto adulti -10%.

La quota comprende:

Cocktail di benvenuto - sistemazione in camera doppia, trattamento di pensione completa incluso bevande, utilizzo piscina termale con solarium attrezzato con sdraio e ombrelloni, zona relax, assistenza Ischia Red Carpet.





FORIO ★★★★★

Park Hotel Terme Mediterraneo



Posizione: In località Cuotto, ben collegato alle altre località dell'Isola da bus di linea. Dista dal mare 1,5 km dalla spiaggia di sabbia di Citara e a 2,5 km dal centro.

Come si presenta: Immersi in un parco con rari esemplari di piante subtropicali circondati da un rigoglioso vigneto e agrumeto, si compone di un corpo centrale su due livelli e di sei corpi distaccati.

Sistemazione: le 75 camere con balcone o terrazzo tra Standard e Superior con arredi più curati.

Alcune camere con ingresso esterno. Quadruple con letto a castello.

Servizi: A disposizione degli ospiti hall, reception, internet point e wireless, angolo TV, cassaforte. Due serate danzanti a settimana. Area sport con campo da bocce e tennis-tavolo. Navetta da/per la spiaggia di Citara da giugno a settembre. Parcheggio incustodito, fino ad esaurimento. Animali ammessi di piccola taglia.

Ristoranti & Bar: Colazione a buffet, ristorante climatizzato con cucina locale ed internazionale, servizio al tavolo, buffet di verdure e antipasti vari a cena.

Sun & Relax: Due piscine termali ed un percorso Kneipp esterni, una piscina coperta usufruibile da marzo al 15 giugno, solarium attrezzato con sdraio gratuite (un ombrellone+ due lettini € 2 al giorno).

Terme & Benessere: Centro Termale e Beauty a pagamento per trattamenti estetici e di bellezza, cure inalatorie, fanghi e bagni. Da giugno a settembre lezioni di Aquagym tre volte a settimana.

Date soggiorno	8 giorni/7 notti FB
19.03-21.05	€ 424
21.05-06.08	€ 469
06.08-20.08	€ 749
20.08-27.08	€ 650
27.08-24.09	€ 525
24.09-11.11	€ 424

Supplementi:

Camera Singola Euro 12,00 al giorno, Camera Superior Euro 8,00 p.p. al giorno, Giorno di Pasqua Euro 40,00 p.p.

Riduzioni:

bambini 0 - 2 anni Free (culla Euro 10,00 al giorno in loco), III e IV letto bambini 2/12 anni -40%, III e IV letto adulti -20%.

La quota comprende:

Cocktail di benvenuto - sistemazione in camera doppia, due serate danzanti a settimana, area sport con campo da bocce e tennis - tavolo, due piscine termali ed un percorso Kneipp esterni, una piscina coperta, solarium attrezzato con sdraio gratuite, navetta da/per la spiaggia di Citara da giugno e settembre, parcheggio incustodito, - Assistenza Ischia Red Carpet.



tour esclusivo dell'isola
exclusive tour of island

Goletta joya



Vivi un'esperienza
unica ed emozionante,
vieni con noi
sulla barca "Joya",
un veliero d'epoca,
interamente ristrutturato
e dotato di tutti i comfort.



PORTO DI FORIO E PORTO DI ISCHIA

NOLEGGIO GOMMONI BARCHI E GOZZI
RENT INFLATABLE BOATS AND FISHING BOATS

TAXI BOAT
TAXI BOAT

GIRO DELL'ISOLA
ISLAND TOUR

ESCURSIONI IN BARCA
BOAT EXCURSIONS

Info e prenotazioni:

www.ischiaseadream.it

Cell. (+39) 339 1090502 - (+39) 335 7425328
ischiaseadream@libero.it



ISCHIA ★★★[®]

Hotel Terme Letizia



Posizione: A 5 minuti dalla piazzetta, dal mare e dalle spiagge, a due passi dal Castello Aragonese e dal Corso Vittoria Colonna, dalle boutiques di alta moda e dai locali notturni più frequentati.

Come si presenta: Completamente ristrutturato nel 2011, in un'oasi di verde avvolta nella freschezza di una grande pineta, con piscine, terme, beauty farm, cucina straordinaria e animazione soft per bambini.

Sistemazione: Le camere Standard e Superior, dotate con ogni comodità, spaziose ed ariose, arredate con mobili dal fresco stile mediterraneo tutte con un terrazzo affacciato sul verde.

Servizi: A disposizione portineria 24 ore al giorno, sala TV-sat SKY, parcheggio privato gratuito, internet point gratuito, internet Wi-Fi in zone comuni, animazione soft per bambini gratuita, velocissimo servizio lavanderia.

Baby sitter su richiesta a pagamento.

Ristoranti & Bar: Ristorante interno climatizzato. Cucina deliziosa che spazia

da ricette contadine, a piatti della tradizione marinara dell'isola di Ischia. Servizio ai tavoli e buffet di antipasti e verdure. Colazione a buffet. Bar, piano bar, serate tipiche ischitane.

Sun & Relax: Utilizzo della piscina termale esterna, piscina idromassaggio jacuzzi interna, solarium attrezzato con lettini, ombrelloni e sdraio.

Terme, Benessere & Sport: All'interno del centro: percorso benessere con sauna ai vapori termali, doccia polisensoriale, mini-piscina idromassaggio jacuzzi ed area relax. Beauty farm per massaggi e trattamenti a pagamento. Tennis all'aperto nelle immediate vicinanze.

Date soggiorno	NOTTI	Mezza Pensione	FBB
14.04-17.04	3	€ 235	—
17.04-22.04	5	€ 168	€ 214
22.04-25.04	3	€ 267	—
25.04-28.04	3	€ 101	€ 133
28.04-01.05	3	€ 235	—
01.05-07.05	6	€ 215	€ 282
07.05-14.05	7	€ 235	€ 309
14.05-28.05	7	€ 249	€ 323
28.05-02.06	5	€ 181	€ 235
02.06-04.06	2	€ 133	€ 160
04.06-11.06	7	€ 282	€ 370
11.06-02.07	7	€ 336	€ 417
02.07-09.07	7	€ 370	€ 444
09.07-06.08	7	€ 437	€ 536
06.08-13.08	7	€ 536	€ 630
13.08-20.08	7	€ 638	—
20.08-27.08	7	€ 605	—
27.08-03.09	7	€ 470	€ 565
03.09-10.09	7	€ 402	€ 477
10.09-17.09	7	€ 370	€ 444
17.09-24.09	7	€ 336	€ 403
24.09-01.10	7	€ 282	€ 356
01.10-08.10	7	€ 267	€ 343
08.10-15.10	7	€ 249	€ 323
15.10-22.10	7	€ 235	€ 309
22.10-28.10	6	€ 202	€ 267
28.10-01.11	4	€ 161	€ 202

Supplementi:

Singola Euro 11,00 a notte, Doppia uso singola Euro 25,00 a notte, Culla e pasti bambini da 0 a 3 anni € 15,00 a notte (pagamento in loco).

Riduzioni:

3° e 4° letto da 3-12 anni sconto del 50%, 3° e 4° letto da 13-15 anni sconto del 30%, 3° e 4° letto adulti 10%, bambini da 0 a 2 anni GRATIS nel letto con i genitori (pasti al consumo pagamento in loco).

La quota comprende:

Cocktail di benvenuto - sistemazione in camera doppia - utilizzo piscine, solarium attrezzato con lettini ed ombrelloni - percorso benessere con sauna ai vapori termali, doccia polisensoriale ed idromassaggio termale - serata tipica ischitana con cena e musica dal vivo - servizio spiaggia con sdraio e ombrelloni incluso da maggio fino al 15 giugno e dal 01 settembre fino a fine stagione - Assistenza Ischia Red Carpet.

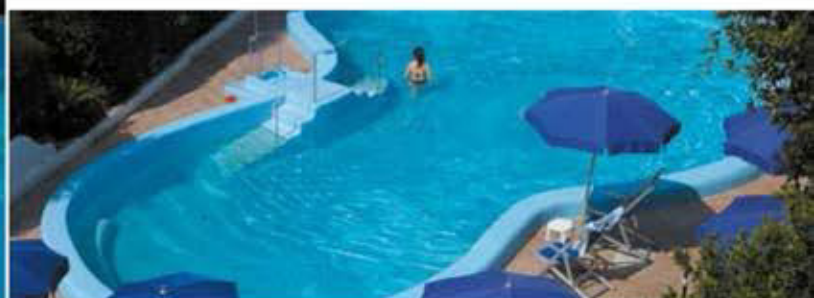



HOTEL COLLECTION

CASAMICCIOLA TERME ★★★ Hotel Country Club



Privilegi Sunlux Viaggi

Posizione: Situato sull'antica strada Borbonica adiacente a fumarole, saune e percorsi turistici, a pochi metri dai maggiori stabilimenti termali e a pochi minuti dal centro di Lacco Ameno, Casamicciola e Forio.

Come si presenta: moderno complesso che offre ospitalità e familiarità in un ambiente confortevole e genuino con un'atmosfera magica e tranquilla, completamente immerso nel verde in una posizione caratteristica e panoramica.

Sistemazione: la struttura dispone di camere spaziose ed accoglienti tutte fornite di servizi privati, TV satellitare e telefono, la maggior parte delle quali dotate di balcone e vista mare, ed a richiesta aria condizionata e frigobar.

Servizi: a disposizione hall/reception, parcheggio privato, deposito bagagli gratuito, full bar, jacuzzi, connessione internet Wi-Fi a pagamento e sala congressi.

Ristoranti & Bar: Nel rinomato ristorante, con accoglienti sale interne ed esterne, potrete provare piatti tipici locali, nazionali ed internazionali. La struttura è dotata di ampi terrazzi dove gustare al risveglio una magnifica colazione ed al tramonto un aperitivo accompagnato dalle sfizioserie.

Sun & Relax: Offre ai suoi clienti due piscine esterne sono dotate di idromassaggio di cui una a temperatura corporea con solarium attrezzato con sdraio ed ombrelloni.

Terme & Benessere: Un comodo e gratuito servizio navetta per trasferimenti in centri termali convenzionati è a servizio dei clienti. Massaggi e trattamenti di bellezza su richiesta.

Date soggiorno	8 giorni/7 notti
14.04-28.05	€ 249
28.05-23.07	€ 299
23.07-13.08	€ 350
13.08-20.08	€ 599
20.08-27.08	€ 550
27.08-24.09	€ 275
24.09-01.11	€ 249

Soggiorni Brevi	DOM/GIO 5 giorni/4 notti	GIO/DOM 4 giorni/3 notti
07.05-01.06	€ 124	€ 124
04.06-23.07	€ 149	€ 149
23.07-13.08	€ 175	€ 175
13.08-20.08	€ 413	€ 299
20.08-27.08	€ 275	€ 275
27.08-24.09	€ 138	€ 138
24.09-01.11	€ 124	€ 124

Date soggiorno	3 giorni 2 notti	4 giorni 3 notti	6 giorni 5 notti	7 giorni 6 notti
14.04-17.04	—	€ 150	—	—
17.04-22.04	—	—	€ 179	—
22.04-25.04	—	€ 150	—	—
25.04-28.04	—	€ 99	—	—
28.04-01.05	—	€ 150	—	—
01.05-07.05	—	—	—	€ 209
01.06-04.06	—	€ 169	—	—

Supplementi:

Singola Euro 10,00 al giorno, Dus Euro 15,00 al giorno, Culla Euro 10,00 al giorno pagamento in loco, servizio spiaggia dal 1 al 31 agosto Euro 15,00 a camera al giorno.

Riduzioni:

Bambini 0- 2 Free, III e IV letto bambini 3/12 anni -50%, III e IV letto adulti -20%.

La quota comprende:

Cocktail di benvenuto - sistemazione in camera doppia, trattamento di pensione completa, servizio Spiaggia Lido Itaca raggiungibile con mezzi propri dal 1 maggio al 31 luglio e dal 1 settembre al 22 ottobre, utilizzo piscine, solarium attrezzato con lettino e ombrelloni, zona relax - Assistenza Ischia Red Carpet.





CASAMICCIOLA ★★★

Hotel Terme La Pergola e Villa Flavio

Posizione: Sulle colline fra Casamicciola e Lacco Ameno, in posizione assai panoramica fra le pendici del monte Epomeo e le alture che dominano Lacco Ameno, la struttura si trova in un fresco e curatissimo giardino ed è articolata su diversi livelli.

Come si presenta: Passeggiate sulle colline dall'intensa macchia mediterranea, visite alla tenuta agricola Cantine di Crateca, panorami straordinari e una cucina di qualità con prodotti agricoli di propria produzione.

Sistemazione: Le camere sono tutte arredate con cura e hanno un'esposizione panoramica con vista verso la baia di Lacco Ameno, sulle piscine e sul giardino interno o verso il monte Epomeo. Dispongono di terrazzo o balcone, TV color, riscaldamento, aria condizionata, telefono diretto, asciugacapelli e servizi privati.

Servizi: A disposizione hall, reception, Wi-Fi, giardino, parcheggio privato. Navetta da/per la spiaggia e il centro di Casamicciola Terme e Lacco Ameno ad orari prestabiliti.

Ristoranti & Bar: Dalla prima colazione fino alla cena, la ristorazione è seguita in ogni dettaglio, adoperando prodotti freschi come frutta, verdure, vino, uova che provengono dalla tenuta di famiglia, le Cantine di Crateca. Colazione con ricco buffet dolce e salato, in cui spiccano le marmellate di produzione propria. Piatti freschi e leggeri per il pranzo sulla terrazza esterna o accanto alla piscina. La cena comprende un grande buffet di verdure e di antipasti ed un menù a scelta con piatti cucinati al momento.

Sun & Relax: Utilizzo delle piscine, la più grande, circondata da lettini per prendere il sole, una coperta con acqua termale a 36° ed una con acqua minerale completa di idromassaggio, in posizione appartata nel verde.

Terme, Benessere & Sport: Dispone di un Centro Termale Convenzionato A.S.L. per fanghi termali e bagni termo-minerali, inalazioni, aerosol. Centro Benessere dove si può usufruire di trattamenti terapeutici, rilassanti ed estetici.





Supplementi:

Camera Singola Euro 15,00 al giorno, Vista Mare Euro 7,00 p.p. al giorno, Servizio spiaggia Lido Itaca con servizio navetta dal 1 al 31 agosto Euro 15,00 a camera al giorno.

Riduzioni:

bambini 0 - 2 anni nel letto con i genitori Free (pasti al consumo), III e IV letto bambini 3/12 anni -30%, III e IV letto adulti -10%, Camera e Colazione Euro 15,00 p.p. al giorno.

La quota comprende:

Cocktail di benvenuto - sistemazione in camera doppia, serata con musica due volte a settimana,

uso gratuito delle piscine termali, Terme convenzionate S.S.N - servizio spiaggia Lido Itaca con navetta gratuita dal 1 maggio al 31 luglio e dal 1 settembre al 22 ottobre utilizzo della piscina coperta esterna, terrazze bar solarium, sauna e vasca idromassaggio, parcheggio gratuito non custodito, per soggiorni settimanali inclusa 1 escursione in campagna con visita dei vigneti e cena nell'antico Casale di Crateca (transfer per raggiungere il vigneto obbligatorio Euro 7,00 a persona con pagamento in loco) - Assistenza Ischia Red Carpet.

Offerte speciali: Riduzione di Euro 2,00 p.p. al giorno su soggiorni di 14 notti escluso dal 06 agosto al 03 settembre.

Date soggiorno	2 giorni/1 notte HB	2 giorni/1 notte FB
01.04-20.05	€ 75	€ 95
20.05-29.07	€ 85	€ 105
29.07-02.09	€ 110	€ 130
02.09-07.10	€ 85	€ 105
07.10-27.10	€ 75	€ 95
28.12-06.01.18	€ 110	€ 130

Soggiorni termali

Date soggiorno	HOTEL + BUS
09.04-23.04	€ 874
11.06-25.06	€ 963
25.06-09.07	€ 963
09.07-23.07	€ 963
23.07-06.08	€ 963





HOTEL COLLECTION

FORIO ★★★

Parco Hotel Terme Villa Teresa

WIFI
Privilegi Sunlux Viaggi

Posizione: In località Cuotto in prossimità della famosa Baia di Citara e a 2 km dal centro.

Come si presenta: Circondata dalla classica vegetazione mediterranea la struttura si divide in tre corpi con una magnifica vista sulla Baia di Citara.

Sistemazione: Le 80 camere tra Standard vista giardino o monte, Vista Mare e Superior vista mare frontale, tutte con balcone, servizi con doccia e phon, TV, telefono, aria condizionata (dal 15/06 al 15/09 a pagamento), Frigobar e TV-Sat in Superior.

Servizi: A disposizione degli ospiti hall, cassaforte alla reception, internet point, Wi-Fi, ascensore in corpo centrale, sala TV-Sat. Pianobar una volta a settimana. Navetta da/per la spiaggia di Citara ad orari prestabiliti. Parcheggio incustodito. Animali ammessi di piccola taglia.

Ristoranti & Bar: Colazione a buffet, ristorante offre una cucina casereccia, menu a scelta, servizio al tavolo e buffet di verdure. Cena di gala una volta a settimana. Bar con terrazzo sulla piscina.

Sun & Relax: Due piscine termali di cui una coperta con ingresso esterno, solarium attrezzato con ombrelloni e sdraio.

Terme & Benessere: Per chi vuole conciliare vacanza e cure termali, a vostra disposizione centro termale Spa "Venus", convenzionato S.S.N. per fanghi e bagni.

Date soggiorno	8 giorni/7 notti
01.04-28.05	€ 282
28.05-06.08	€ 482
06.08-13.08	€ 499
13.08-20.08	€ 732
20.08-27.08	€ 700
27.08-10.09	€ 499
10.09-24.09	€ 482
24.09-22.10	€ 394
22.10-19.11	€ 263

Soggiorni Brevi	DOM/GIO 5 giorni/4 notti	GIO/DOM 4 giorni/3 notti
07.05-01.06	€ 163	€ 163
04.06-13.08	€ 263	€ 263
13.08-20.08	€ 499	€ 312
20.08-27.08	€ 438	€ 438
27.08-10.09	€ 282	€ 282
10.09-24.09	€ 263	€ 263
24.09-22.10	€ 219	€ 219
22.10-19.11	€ 150	€ 150

Ponti e festività

Date soggiorno	3 giorni 2 notti	4 giorni 3 notti	6 giorni 5 notti	7 giorni 6 notti
14.04-17.04	€ 120	€ 180	—	—
17.04-22.04	—	—	€ 179	—
22.04-25.04	€ 120	€ 180	—	—
25.04-28.04	—	€ 115	—	—
28.04-01.05	€ 120	€ 180	—	—
01.05-07.05	—	—	—	€ 241
01.06-04.06	—	€ 210	—	—

Supplementi:

Singola Euro 10,00 al giorno, Vista Mare Frontale Euro 10,00 p.p. al giorno, Vista Mare Laterale Euro 5,00 p.p. al giorno.

Riduzioni:

Bambini 0-2 Free, III e IV letto bambini 3/12 anni -50%, III e IV letto adulti -15%.

La quota comprende:

Cocktail di benvenuto - sistemazione in camera doppia, trattamento di pensione completa incluso bevande, 1 serata di gala a settimana, 1 serata danzante a settimana, acqua Gym 2 volte a settimana, utilizzo piscine, solarium attrezzato con lettino e ombrelloni, zona relax - Terme Convenzionate Asl - Assistenza Ischia Red Carpet.





HOTEL COLLECTION

FORIO ★★★

Hotel Belvedere



Privilegi Sunlux Viaggi

Posizione: L'hotel Belvedere di nuova costruzione è situato nel naturale borgo di Panza (Forio) a monte del "porticciullo" Turistico di S. Angelo. La famosa baia di Sorgeto formata di ciottoli e ghiaia, con le sue acque termali che intiepidiscono il mare, è raggiungibile con una passeggiata tra i vigneti in 10 minuti.

Come si presenta: Di nuova costruzione con posizione panoramica con vista sul borgo di Sant'Angelo e sull'isola di Capri.

Sistemazione: Dotato di 26 camere finemente arredate e sono fornite di tutti i confort moderni, la Vista Mare mozzafiato è prenotabile con supplemento, aria condizionata Luglio e Agosto ad orario prestabilito.

Servizi: A disposizione degli ospiti hall/reception, american bar, Internet Wi-Fi gratuita nelle aree comuni, Parcheggio Privato e servizio navetta gratuito per trattamenti termali.

Ristoranti & Bar: La cucina tipica ischitana con particolare attenzione alla preparazione di pietanze di pesce fresco è curata nei minimi particolari. Ogni settimana pizza fest con forno a legna e grill snack bar all'aperto a pranzo.

Sun & Relax: Due piscine una con Idromassaggio, e la seconda con Grotta Romana e aria verde, Terrazze solarium, con Vista Capri sono a disposizione dei clienti.

Terme & Benessere: Massaggi rilassanti e Cure Cosmetiche con le creme "Ischia Terme". Il Parco Termale Tropical che offre anche Cure Convenzionate S.S.N. e Trattamenti Termali Particolarissimi, è collegato all'Albergo Belvedere con un servizio navetta gratuito.

Date soggiorno	7 Notti	4 Notti dom/gio	3 Notti gio/dom
28.06.15 - 19.07.15	€ 375	€ 206	€ 206
19.07.15 - 02.08.15	€ 394	€ 219	€ 219
02.08.15 - 09.08.15	€ 438	€ 238	€ 238
09.08.15 - 16.08.15	€ 750	€ 375	€ 525
16.08.15 - 30.08.15	€ 613	€ 344	€ 344

Supplementi:

Supplemento pensione completa 20,00 euro per persona al giorno.
Supplemento Camera Superior Vista Mare 15,00 euro per persona al giorno.
Doppia uso singola euro 25,00 a notte.
Culla euro 20,00 a notte (pasti al consumo).

Riduzioni:

Bambini 0 - 2 anni Gratis.
III e IV letto bambini 3 - 12 anni -50%.
III e IV letto adulti -20%.

La quota comprende:

Cocktail di Benvenuto.
Sistemazione in camera doppia.
Trattamento di mezza pensione.
Cena del pescatore.
Serata tutto pizza con musica dal vivo.
Utilizzo della piscina minerale esterna con Idromassaggio, utilizzo della grande piscina con Grotta Romana, terrazza solarium con lettini ed ombrelloni.
Sconto del 50% su ingresso al Parco Termale Tropical a Sant'Angelo.
Utilizzo navetta gratuita ad orari prestabiliti sia per Sant'Angelo sia per la spiaggia.
Assistenza.



Ristorante
il Delfino

I PIACERI DEL MARE DA TRE GENERAZIONI



LACCO AMENO / CORSO ANGELO RIZZOLI 116 / T. 081 900252



ISCHIA ★★★

Hotel Cleopatra



Posizione: In posizione centrale, a pochi minuti a piedi dal centro di Ischia e dalla spiaggia di sabbia fine convenzionata.

Come si presenta: Immerso in una pineta secolare di querce e lecci, ideale per chi intende trascorrere una piacevole vacanza all'insegna del relax e della tranquillità.

Sistemazione: Dispone di 30 camere Standard dotate di tutti i comfort.

Servizi: Sala TV, angolo bar, connessione Wi-Fi gratuita nella Hall, Parcheggio gratuito. Sono ammessi animali di piccola taglia.

Ristoranti & Bar: Colazione di tipo continentale, viene servita anche su una splendida terrazza all'aperto, dove si possono gustare piatti tipici della cucina locale. Oltre alla scelta di menù, ogni giorno un ricco buffet di verdure.

Sun & Relax: La piscina e lo spazioso solarium attrezzato con lettini ed ombrelloni sono il luogo ideale per rilassarsi. A disposizione anche lo snack bar dove si possono gustare piatti veloci e bibite refrigeranti.

Terme & Benessere: L'Hotel Cleopatra, per effettuare trattamenti termali e benessere, è convenzionato con l'Ischia Thermal Center, centro termale convenzionato SSN e con servizio navetta gratuito.

Date soggiorno	2 giorni/1 notte B&B	2 giorni/1 notte HB	2 giorni/1 notte FB
14.04-21.05	€ 50	€ 65	€ 80
21.05-06.08	€ 60	€ 75	€ 90
06.08-27.08	€ 75	€ 90	€ 105
27.08-17.09	€ 60	€ 75	€ 90
17.09-01.09	€ 50	€ 65	€ 80

Supplementi:

Camera Singola Euro 15,00 al giorno, DUS Euro 25,00 al giorno - dal 06.08 al 27.08 Euro 35,00, Culla (pasti al consumo) Euro 10,00 al giorno.

Riduzioni

Bambini 0/2 anni FREE, Il letto bambini 2/12 anni - 35%, Il letto adulti -20%.

La quota comprende:

Cocktail di benvenuto - sistemazione in camera doppia, utilizzo piscina esterna, solarium attrezzato con lettino e ombrelloni, parcheggio, servizio navetta per un centro moderno e convenzionato con il SSN - Assistenza Ischia Red Carpet.

Offerte speciali:

Vacanza Famiglia: 2 adulti + 2 bambini fino a 12 anni = 3 quote intere
Prenota Prima: Prenotazioni entro 45 giorni prima dell'arrivo sconto 10%.



ISCHIA ★★★

Hotel Vittoria



Posizione: In zona tranquilla, nel centro di Ischia Porto a pochi metri dal mare e dalle Terme.

Come si presenta: Completamente ristrutturato, immerso nel verde, offre una vacanza tranquilla e rilassante all'insegna del benessere e della buona cucina.

Sistemazione: Dispone di 25 camere Standard, Comfort e Superior con terrazzo vista piscina. Arredate in stile mediterraneo e dispongono di tutti i comfort.

Servizi: A disposizione degli ospiti, hall, sala TV, bar, cassaforte alla reception, internet point, Wi-Fi nelle aree comuni e piccolo parcheggio privato. Sono ammessi animali di piccola taglia.

Ristoranti & Bar: Il Ristorante offre piatti tipici regionali e locali con prodotti freschissimi abilmente elaborati dallo Chef. Colazione continentale, cena con menù a scelta e buffet di insalate e verdure. Vini Ischitani e nazionali.

Sun & Relax: La piscina con idromassaggio e relativo terrazzo-solarium attrezzato di lettini, sdraio ed ombrelloni e la vasca termale relax con cascata a 38° ottima per artrosi, reumatismi e dolori articolari.

Date soggiorno	2 giorni/1 notte Camera Economy B&B	2 giorni/1 notte Camera Standard B&B	2 giorni/1 notte Camera Comfort B&B
14.04-21.05	€ 45	€ 50	€ 60
21.05-04.08	€ 55	€ 60	€ 70
04.08-27.08	€ 70	€ 75	€ 85
27.08-17.09	€ 55	€ 60	€ 70
17.09-15.10	€ 45	€ 50	€ 60

Supplementi:

Camera Singola Euro 15,00 al giorno, Culla Euro 20,00 al giorno.

Riduzioni:

Bambini 0/2 anni FREE, Il letto bambini 3/12 anni -40%, Il letto adulti -20%.

La quota comprende:

Cocktail di benvenuto - sistemazione in camera doppia, utilizzo piscina esterna, solarium attrezzato con lettino e ombrelloni, parcheggio, servizio navetta per un centro moderno e convenzionato con il SSN - Assistenza Ischia Red Carpet.

Offerte speciali:

Vacanza Lunga: per soggiorni di 14 notti sconto 10%
Prenota Prima: Prenotazioni entro 45 giorni prima dell'arrivo sconto 10%.



CASAMICCIOLA ★★★

Hotel Terme Fiola



Privilegi Sunlux Viaggi

Posizione: Situato a Casamicciola Terme in località Piazza Bagni, sull'antichissima sorgente del Gurgitello conosciuta fin dall'epoca degli antichi romani.

Come si presenta: Situato a ridosso di una ridente e fresca collina, che in estate porta una piacevole frescura nelle ore serali; è posto in una zona tranquilla e allo stesso tempo al centro di Piazza Bagni collegato da autobus di linea.

Sistemazione: Le camere dell'albergo si dividono in standard e superior, tutte arredate in stile mediterraneo, fornite di servizi privati e comfort. Disposte su diversi piani, alcune affacciano sulla piazza e altre sul giardino interno della struttura. Dotate di balcone o terrazzo, aria condizionata, cassaforte, TV Led Sat, telefono diretto, servizi privati, doccia, phon, in stile mediterraneo.

Servizi: Ampi terrazzi pieni di verde e fiori, con lettini per abbronzarsi, gazebo fuori al bar dove poter rilassarsi

e godersi una bibita fresca o caffè e fare quattro chiacchiere con gli amici. Sala TV, riscaldamento centralizzato.

Ristoranti & Bar: Sala ristorante con cucina tipica ischitana e nazionale. Menù a scelta tra due primi piatti e due secondi con contorni, sia per il pranzo che per la cena. È possibile richiedere menù dietetici.

Sun & Relax: Piscina termale scoperta con temperatura dai 30° ai 37°, con idromassaggio, solarium, sdraio e lettini a disposizione dai clienti.

Terme & Benessere: Dispone al suo interno di un centro termale con grotta naturale, l'unica sull'isola d'Ischia. Nel centro termale è possibile effettuare diversi tipi di trattamenti, quali Maschere di Fango, Idromassaggio, Percorsi Benessere e Massaggi. Si accede alle terme direttamente dai piani con l'ascensore.

Date soggiorno	2 giorni/1 notte B&B	2 giorni/1 notte HB	2 giorni /1 notte FB
21.04-03.05	€ 35	€ 50	—
03.05-01.06	€ 30	€ 40	€ 50
01.06-04.06	€ 35	€ 50	€ 55
04.06-02.07	€ 40	€ 45	€ 55
02.07-29.07	€ 40	€ 50	€ 60
29.07-26.08	€ 52	€ 65	€ 75
26.08-23.09	€ 40	€ 50	€ 60
23.09-04.11	€ 35	€ 50	€ 60

Supplementi:

Camera Singola Euro 10,00 al giorno, DUS Euro 25,00 al giorno, Pranzo o Cena extra Euro 25,00, Culla Euro 15,00 al giorno, Comfort con balcone Euro 5,00 p.p. al giorno, Superior con balcone (aria condizionata) Euro 10,00 p.p. al giorno, Servizio spiaggia Lido Itaca raggiungibile con mezzi propri dal 1 al 31 agosto. Euro 15,00 a camera al giorno.

La quota comprende:

Cocktail di benvenuto - sistemazione in camera doppia, utilizzo della piscina coperta, terrazze bar solarium, sauna e vasca idromassaggio, servizio Spiaggia Lido Itaca raggiungibile con mezzi propri dal 1 maggio al 31 luglio e dal 1 settembre al 22 ottobre parcheggio gratuito non custodito - Assistenza Ischia Red Carpet.

Riduzioni:

III letto bambini 2/10 anni -20%, III letto adulti -10%.

Offerte speciali:

Sposi sconto 10%.



CASAMICCIOLA TERME ★★★

Hotel il Nespolo



Privilegi Sunlux Viaggi

Posizione: L'Hotel il Nespolo è un 3 stelle immerso nel cuore delle terme isolate in località Piazza Bagni a Casamicciola. Dista dal 500 mt centro e dal 700 mt mare. Fermata bus a soli 20m.

Come si presenta: Completamente ristrutturato nel 2004, l'hotel il Nespolo è caratterizzato da ambienti moderni arredati con gusto. La Struttura, immersa nel cuore delle terme isolate, è curata direttamente dai titolari che offrono alla propria clientela un'atmosfera familiare ed una cucina dai tipici sapori mediterranei.

Sistemazione: Tutte le camere 29 dispongono di servizi privati, doccia, telefono, tv color, asciugacapelli, area condizionata a richiesta con supplemento

Servizi: Reception, bar, parcheggio gratuito non custodito. Di tanto in tanto anche divertenti serate musicali.

Ristoranti & Bar: Ricca colazione continentale con buffet, scelta di menù ai pasti, il tutto in tipico stile mediterraneo.

Sun & Relax: Offre ai suoi clienti ampie terrazze solarium, piscina scoperta, sauna e in seguito alla ristrutturazione anche la vasca idromassaggio accessibile con un piccolo supplemento.

Terme & Benessere: Per chi necessita le cure termali, a disposizione lo stabilimento termale esterno convenzionato ASL adiacente all'hotel.

Date soggiorno	8 giorni/7 notti
01.04-28.05	€ 249
28.05-30.07	€ 263
30.07-27.08	€ 563
27.08-24.09	€ 263
24.09-01.11	€ 249

Soggiorni Brevi	Dom/Gio 5 giorni/ 4 notti	Dom/Gio 4 giorni/ 3 notti
07.05-01.06	€ 125	€ 125
04.06-30.07	€ 132	€ 132
30.07-27.08*	€ 282	€ 282
27.08-24.09	€ 132	€ 132
24.09-01.11	€ 125	€ 125

*dal 13.08 al 17.08 supplemento Euro 50,00 p.p.

Date soggiorno	4 giorni/ 3 notti	6 giorni/5 notti	7 giorni /6 notti
14.04-17.04	€ 150	—	—
17.04-22.04	—	€ 179	—
22.04-25.04	€ 150	—	—
25.04-28.04	€ 99	—	—
28.04-01.05	€ 150	—	—
01.05-07.05	—	—	€ 209
01.06-04.06	€ 169	—	—

Supplementi:

Dus Euro 10,00 al giorno, aria condizionata Euro 6,00 a camera al giorno, Sauna e Idromassaggio Euro 6,00 p.p., Servizio spiaggia dal 1 al 31 agosto Euro 15,00 a camera al giorno raggiungibile con mezzi propri.

Riduzioni:

Bambini 0- 2 Free (culla obbligatoria Euro 10,00 al giorno e pasti al consumo da pagare in loco), III e IV letto bambini 3/12 anni -50%, III e IV letto adulti -20%.

La quota comprende:

Cocktail di benvenuto - sistemazione in camera doppia, trattamento di pensione completa, servizio spiaggia raggiungibile con mezzi propri dal 1 maggio al 31 luglio e dal 1 settembre al 22 ottobre, utilizzo piscine, solarium attrezzato con lettino e ombrelloni, zona relax - Assistenza Ischia Red Carpet.



FORIO ★★★

Hotel Le Canne



Privilegi Sunlux Viaggi

Posizione: si trova a circa 15 minuti a piedi dal centro di Forio, vicino le spiagge di San Francesco e della Chiaia.

Come si presenta: Un albergo ideale per una vacanza di puro benessere tra terme, sole, mare, sport ed eccellenze enogastronomiche. Offre un rifugio confortevole e tranquillo, ideale per un soggiorno di totale benessere da vivere in coppia, con gli amici e con tutta la famiglia.

Sistemazione: dispone di 50 camere Standard, luminose e arredate con cura dei particolari, la maggior parte con balcone. Tanto comfort tra cui bagno privato con doccia e phon, wifi, tv Mediaset Premium Cinema + Calcio, telefono diretto, aria condizionata e riscaldamento autonomi. Possono essere doppie, triple o quadruple.

Servizi: a disposizione hall con angolo bar, sala Tv, Wi-Fi, internet-point, ascensore in corpo centrale fino al secondo piano, parcheggio incustodito a posti limitati. Animali ammessi di piccola taglia.

Ristoranti & Bar: Il ristorante vi farà assaporare il meglio della tradizione culinaria partenopea e della cucina ischitana. Biberoneria aperta 24 ore su 24 e nel ristorante attrezzato con simpatici seggioloni e baby-posaterie. Servizio al tavolo, buffet di contorni e antipasti, menu a scelta e per bambini. Colazione a buffet.

Sun & Relax: Dispone di piscina esterna con solarium attrezzato con lettini, sdraio e ombrelloni. Inoltre, poco distante dall'Hotel Le Canne, nella vicina spiaggia della Chiaia, ha una convenzione con il Lido Nonna Carmela. Una bella spiaggia di sabbia fine con un fondale basso molto adatta ai bambini.

Terme & Benessere: piccolo percorso benessere: piscina coperta, vasca idromassaggio dove abbandonarsi al piacere e ad i benefici del massaggio acquatico e sauna finlandese per purificare l'organismo e la pelle. Centro Beauty per massaggi e trattamenti estetici a pagamento. Stabilimento termale, convenzionato S.S.N., raggiungibile con servizio navetta gratuito.

Date soggiorno	8 giorni/7 notti
14.04-30.04	€ 374
30.04-28.05	€ 281
28.05-18.06	€ 419
18.06-30.07	€ 481
30.07-13.08	€ 561
13.08-20.08	€ 624
20.08-03.09	€ 561
03.09-17.09	€ 481
17.09-01.10	€ 374
01.10-04.11	€ 249

Supplementi:

Singola Euro 15,00 al giorno, G

Riduzioni:

III e IV letto bambini 0 - 2 anni FREE (culla e pasti pagamento in loco) , 3/12 anni -50% (Gratis dal 30.04 al 18.06 e dal 17.09 al 04.11), III e IV letto adulti -10%

La quota comprende:

Cocktail di benvenuto - sistemazione in camera doppia, trattamento di pensione completa incluso bevande, utilizzo piscine, idromassaggio, solarium attrezzato con lettino, sedie a sdraio e ombrelloni , sauna finlandese, internet point, wi-fi in tutto l'hotel, Mediaset Premium calcio + cinema, navetta per cure termali prezzo l'Hotel Principe. Mini Club dai 4 anni in su con animatrici tutti i giorni per 7 ore, merenda pomeridiana per tutti i bimbi alle ore 16.30. Parcheggio auto e moto. Servizio navetta per il centro. Servizio Spiaggia (dal 1 al 31 agosto Euro 15,00 al giorno a camera al giorno) zona relax, assistenza Ischia Red Carpet.



FORIO ★★★

Hotel Villa Franca



Privilegi Sunlux Viaggi

Posizione: Ubicato nel Comune di Forio a pochi passi dalla Spiaggia di San Francesco, dal giardino esotico La Mortella e a pochi chilometri dal centro storico.

Come si presenta: L'hotel completamente ristrutturato si compone di un corpo centrale e due corpi adiacenti e un ampio giardino.

Sistemazione: Dispone di 25 camere con riscaldamento, aria condizionata, TV satellitare, frigobar, WIFI free e phone, quasi tutte con terrazzino.

Servizi: A disposizione degli ospiti un ottimo servizio bar, sala Tv-Sat, SKY, connessione internet Wi-Fi gratuita. Parcheggio interno privato.

Ristoranti & Bar: Colazione a buffet e ristorante con cucina tipica mediterranea e servizio al tavolo.

Sun & Relax: Dotato di 2 piscine, una scoperta e una coperta con acqua riscaldata entrambe perfettamente attrezzate e dotate di idromassaggio e bagno turco.

Date soggiorno	8 giorni 7 notti	5 giorni 4 notti Dom/ Gio	4 giorni 3 notti Gio/ Dom	2 giorni 1 notte
14.04-19.05	—	—	—	€ 39
30.04-28.05	€ 190	€ 105	€ 105	€ 39
28.05-02.07	€ 210	€ 115	€ 115	€ 49
02.07-30.07	€ 239	€ 125	€ 125	€ 49
30.07-06.08	€ 260	€ 135	€ 135	€ 69
06.08-20.08	€ 399	€ 210	€ 210	—
20.08-27.08	€ 299	€ 155	€ 155	—
27.08-03.09	€ 265	€ 150	€ 150	€ 49
03.07-17.09	€ 245	€ 130	€ 130	€ 49
17.09-24.09	€ 225	€ 120	€ 120	€ 49
24.09-01.10	€ 210	€ 115	€ 115	€ 39
01.10-29.10	€ 190	€ 105	€ 105	€ 39

Supplementi:

Camera Singola Euro 12,00 al giorno, Culla Euro 10,00 al giorno, Gran Gala' di Ferragosto Euro 35,00 p.p.

Riduzioni:

III letto bambini 2/12 anni - 50 %, III letto adulti - 20%.

La quota comprende:

Cocktail di benvenuto - sistemazione in camera doppia, trattamento di mezza pensione, utilizzo piscina scoperta, utilizzo piscina coperta, solarium attrezzato con lettino e ombrelloni, parcheggio privato, Wi-Fi, servizio navetta per centro termale convenzionato, Servizio Spiaggia Lido Itaca raggiungibile con mezzi propri dal 1 maggio al 31 luglio e dal 1 settembre al 22 ottobre, Assistenza Ischia Red Carpet.





MASSIMO BOTTIGLIERI
GIOIELLI

CONCESSIONARIO UFFICIALE

BVLGARI



TAGHeuer

PANDORA



MARCO BICEGO

MONT
BLANC

ISCHIA

PIAZZETTA SAN GIROLAMO
T. +39 081 497 2404

FORIO

CORSO UMBERTO I, 23
T. +39 081 997 544



TERRECOTTE
CERAMICHE ARTISTICHE



CASAMICCIOLA TERME
ISOLA D'ISCHIA

Keramos d'Ischia snc
Via D'Aloisio, 89
80074 Casamicciola Terme (Na)
081 3330142
keramos-ischia@libero.it
www.keramosischia.it



FORIO ★★★

Hotel Terme Castaldi



Posizione: Immerso nel verde e nella tranquillità ai piedi del Monte Epomeo e pochi passi dal centro storico di Forio.

Come si presenta: Storico albergo si compone di un corpo principale e due corpi adiacenti.

Sistemazione: Dispone di 50 camere tra Standard e Standard con balcone, singole con finestra. In dotazione tutte le camere hanno: servizi con phon, telefono, TV, cassetta di sicurezza a pagamento.

Servizi: A disposizione degli ospiti la hall con angolo bar e sala lettura, sala Tv, ascensore nel corpo centrale.

Parcheggio incustodito. Animali ammessi di piccola taglia.

Ristoranti & Bar: Colazione a buffet, ristorante con menù a scelta e servizio al tavolo, cucina per celiaci. Snack a bordo piscina e serata di Gala con musica una volta a settimana.

Sun & Relax: Dotato di 2 piscine con acqua termale, una esterna con ombrelloni sdraio e lettini e una interna. Due solarium con lettini

Terme & Benessere: Centro termale di antichissima tradizione convenzionato S.S.N. per fanghi, bagni termali e cure inalatorie. Centro benessere ed estetico a pagamento.

Date soggiorno	8 giorni/7 notti
14.04-25.06	€ 299
25.06-23.07	€ 350
23.07-13.08	€ 399
13.08-20.08	€ 599
20.08-27.08	€ 560
27.08-24.09	€ 375
24.09-05.11	€ 279

Date soggiorno	Dom/Gio 5 giorni/4 notti	Dom/Gio 4 giorni/3 notti
07.05-28.05	€ 159	€ 159
28.05-01.06	€ 159	€ 180
04.06-25.06	€ 159	€ 159
25.06-23.07	€ 199	€ 199
23.07-13.08	€ 229	€ 229
13.08-20.08	€ 499	€ 399
20.08-27.08	€ 350	€ 350
27.08-24.09	€ 199	€ 199
24.09-05.11	€ 159	€ 159

Ponti e Festività

Date soggiorno	3 giorni 2 notti	4 giorni/3 notti	6 giorni 5 notti	7 giorni 6 notti
14.04-17.04	—	€ 169	—	—
17.04-22.04	—	—	€ 189	—
22.04-25.04	—	€ 169	—	—
25.04-28.04	—	€ 115	—	—
28.04-01.05	—	€ 169	—	—
01.05-07.05	—	—	—	€ 249
01.06-04.06	€ 119	€ 179	—	—

Supplementi:

Camera Singola Euro 15,00 al giorno, Balcone Euro 7,00 p.p. al giorno, Culla Euro 10,00 a notte.

Riduzioni:

Bambini 0-2 Free, III e IV letto bambini 3/12 anni -50%, III e IV letto adulti -20%.

La quota comprende:

Cocktail di benvenuto - sistemazione in camera doppia, trattamento di pensione completa, utilizzo piscina termale interna, piscina esterna con solarium attrezzato con lettino e ombrelloni, zona relax, parcheggio fino ad esaurimento posti, su soggiorno di 7 notti incluso 1 Pacchetto Risveglio Vaso, aria condizionata centralizzata da giugno a settembre ad orari prestabiliti Terme convenzionate S.S.N. - Assistenza Ischia Red Carpet.



FORIO ★★★

Park Hotel & Terme Romantica



Posizione: Vicino dal borgo di Sant'Angelo, in posizione panoramica, dista 350 mt dalla spiaggia di Cava Grado e dal capolinea dei bus di linea.

Come si presenta: Il resort si distingue dagli altri alberghi grazie al proprio parco termale interno alla struttura, all'ampia scelta sportiva e ai suoi tanti corpi abitativi, che costituiscono un armonioso puzzle a copertura della vasta superficie di 45.000 mq.

Sistemazione: Le 123 camere situate nel complesso si dividono in: Executive vista giardino o interna, con supplemento vista mare diretta, laterale o parziale; Junior Suite con terrazzo lato mare o vista parco termale o, con supplemento, vista mare diretta. Sono tutte dotate dei migliori comfort e alcune con balcone o terrazzo.

Servizi: Disponibili hall/reception, sala Tv-Sat, internet Café e area Wi-Fi, sala congressi, dopo cena musicale 3 volte a settimana. Area giochi attrezzata per bambini all'aperto. Navetta da e per Sant'Angelo ad orari prestabiliti.

Parcheggio incustodito interno. Animali ammessi.

Ristoranti & Bar: I pasti vengono serviti nella sala Eden o nel ristorante Belvedere con servizio al tavolo. Menu a scelta, a pranzo un buffet di insalate e a cena di antipasti e verdure. Al ristorante Capricci d'Ischia servizio a la carte. Colazione a buffet. A richiesta cucina vegetariana, dietetica e per celiaci. Disponibili Pool bar, Lounge Bar e Spa Café (Mag/Set).

Sun & Relax: Parco termale con 13 piscine attrezzate di cui 5 termali a varie temperature, 2 accessibili anche ai bambini, una d'acqua dolce, una vasca idromassaggio, 2 vasche giapponesi e 2 Kneipp, sauna, solarium attrezzato con lettini e ombrelloni. Area per nudisti.

Terme & Benessere: Reparto termale convenzionato S.S.N. e centro benessere a pagamento, completamente ristrutturati. Gratis: campo da tennis, campo volley/calcetto, bocce, ping pong, mountain bike, corso di aquagym e yoga escluso domenica, fitness corner TechnoGym.

Date soggiorno	Executive	Junior suite	Singola executive
A 08.04-13.05	95	125	101
B 14.05-05.08	105	135	111
C 06.08-26.08	120	150	126
D 27.08-30.09	105	135	111
E 01.10-01.11	95	125	101

minimo 4 notti periodi 11/8 AL 18/8.

Supplementi:

Pensione Completa Euro 15,00 p.p. al giorno Vista Mare Euro 8,00 p.p. al giorno. Gala di Ferragosto (15/08) € 30 su base mezza pensione e pensione completa, € 50 in camera e colazione, pagamento in loco (obbligatorio per i clienti in pensione completa - i clienti in mezza pensione che non aderiranno al Gala, usufruiranno del pranzo al posto della cena). Soggiorni inferiori a 7 notti Euro 10,00 al giorno dal 11/8 al 18/8. Doppia Uso Singola Euro 40,00 p.p. al giorno.

Riduzioni:

Camera e Colazione Euro 20,00 p.p. al giorno Infant/Culla 0/3 anni gratis, pasti esclusi. 3°/4° Letto Bambino 3-14 anni -50% 3°/4° Letto Adulto -20%

La quota comprende:

Cocktail di benvenuto. Sistemazione in camera doppia. Trattamento di Mezza Pensione. Parco Termale ubicato

nel complesso alberghiero con 5 piscine termali a varie temperature di cui due parzialmente coperte, 2 Piscine termali a temperatura ambiente, 1 piscina di acqua dolce, 1 vasca idromassaggio, 2 vasche Kneipp indoor per la terapia circolatoria, 2 vasche giapponesi, sauna, lettini ed ombrelloni sulle terrazze delle piscine, solarium, terrazza naturisti Bocce, Ping-Pong, Campo polifunzionale (calcetto e volley) in erba sintetica, campo da tennis in erba sintetica, fitness corner TechnoGym, Mountain Bike, sessioni di Aquagym e Yoga 6 volte a settimana Navetta da e per Sant'Angelo ad orari prestabiliti, parcheggi, intrattenimento musicale almeno 3 volte a settimana, internet Café Romantica e Wi-Fi area (connessione Wireless access point) area giochi per bambini, Sat - TV, Escursione guidata di mezza giornata 1 volta a settimana (escluso giugno, luglio, agosto, eventuali costi per biglietti del bus o ingressi non sono inclusi). Su prenotazione cibi dietetici per celiaci. Assistenza Ischia Red Carpet.





SANT'ANGELO ★★ ★★

Hotel La Palma & Fortino



Privilegi Sunlux Viaggi

Posizione: L'albergo La Palma sorge al centro di Sant'Angelo, in zona pedonale, a pochi passi dalla famosa Piazzetta piena di negozi e boutiques e con vista sul pittoresco porticciolo.

Come si presenta: L'albergo è stato di recente ristrutturato in tipica architettura mediterranea ed offre al visitatore un colpo d'occhio di eccezionale bellezza al centro dell'abitato.

Sistemazione: Le camere sono arredate in stile moderno ed hanno tutte doccia, WC, phon, riscaldamento centrale, telefono, ventilatore a soffitto, cassette di sicurezza, TV-SAT, frigobar, aria condizionata, balcone, vista mare.

Servizi: Hall, sala TV, sala di lettura, punto internet, collegamento Wireless nella hall e sala di lettura ed ampie terrazze con vista mare. Dalle camere è possibile collegarsi ad internet tramite il sistema Blu-wireless con scheda a pagamento. I locali comuni sono tutti con aria condizionata.

Ristoranti & Bar: L'albergo dispone inoltre di sala prima colazione con vista mare, sala ristorante con ampia scelta di menù tipici italiani e napoletani, bar, caffetteria.

Sun & Relax: Gli ospiti dell'Hotel La Palma hanno il libero ingresso al parco termale Tropical (lontano ca. 300 m a piedi).

Terme, Benessere & Sport: Un centro di fisioterapia ed un centro benessere specializzato in trattamenti ayurvedici che gli ospiti dell'albergo possono utilizzare in aggiunta al centro benessere e SPA operativa nel proprio parco termale TROPICAL dove gli ospiti dell'albergo accedono gratuitamente.

Date soggiorno	Vista Mare Laterale	Superior	Vista Mare Laterale	Vista Mare Frontale
14.04-01.06	€ 60	€ 75	€ 45	€ 50
01.06-05.08	€ 75	€ 90	€ 60	€ 65
05.08-27.08	€ 95	€ 125	€ 80	€ 85
27.08-19.09	€ 75	€ 90	€ 60	€ 65
19.09-28.10	€ 60	€ 75	€ 45	€ 50

** dal 05.08 al 27.08 min. stay 3 notti

Supplementi:

Singola Euro 10,00 al giorno, Dus Euro 20,00 al giorno, Pensione Completa Euro Euro 25,00 p.p. al giorno, 12 Euro p.p. per ingresso giornaliero al Parco Termale Tropical, Euro 75,00 p.p. per ingresso settimanale al Parco Termale Tropical, Supplemento Spiaggia dal 1 giugno Euro 10,00 al giorno p.p. per minimo 2 pax, Euro 15,00 al giorno per 1 pax.

Riduzioni:

III e IV letto bambini 2/12 anni - 50 %, III e IV letto adulti - 20%.

La quota comprende:

Cocktail di benvenuto, sistemazione in camera doppia, Trattamento di Mezza Pensione, Assistenza Ischia Red Carpet.



BARANO D'ISCHIA ★★ ★

Hotel La Mandorla



Privilegi Sunlux Viaggi

Posizione: Ubicato nel comune di Barano, in luogo privilegiato la Spiaggia dei Maronti, una delle baie più belle dell'isola.

Come si presenta: L'hotel ha l'aspetto di una villetta privata circondato da un fresco giardino e da piscine termali.

Sistemazione: Dispone di 36 camere tutte dotate di terrazzo o balcone, di servizi privati con doccia o vasca, telefono, TV.

Servizi: A disposizione dei clienti hall, reception, bar, spazi esterni con giardino e parcheggio privato. Ampi terrazzi attrezzati con lettini dove poter praticare elioterapia. Spiaggia privata, WI-FI nell'area bar.

Ristoranti & Bar: Colazione e buffet, ristorante con cucina tipica mediterranea e servizio al tavolo.

Sun & Relax: Dotato di 2 piscine con acqua geotermica di cui una esterna con solarium panoramico attrezzato con ombrelloni e lettini e una interna con idromassaggio.

Date soggiorno	2 giorni 1 notte B&B	2 giorni 1 notte HB
21.04-01.06	€ 44	€ 59
01.06-01.08	€ 50	€ 64
01.08-12.08	€ 64	€ 79
12.08-26.08	€ 74	€ 88
26.08-01.09	€ 64	€ 79
01.09-01.10	€ 50	€ 64
01.10-15.10	€ 44	€ 59

Supplementi:

Camera Dus Euro 20,00 al giorno, dal 1 al 31 agosto Euro 50,00 al giorno, Vista Mare Euro 10,00 p.p. al giorno, Aria condizionata Euro 10,00 al giorno, Culla Euro 15,00 al giorno pagamento in loco.

Riduzioni:

III / IV letto -30%, bambini 0/2 anni Free.

La quota comprende:

Cocktail di benvenuto - sistemazione in camera doppia, utilizzo della piscina termale interna ed esterna, solarium con lettini ed ombrelloni sulla piscina, accesso zona benessere, spiaggia privata a 50 mt. con sdraio e ombrelloni gratis fino ad esaurimento posti, è possibile ricevere il permesso di sbarco auto anche per i residenti in Campania Euro 70,00. Assistenza Ischia Red Carpet.



ISCHIA
COSMETICI NATURALI



ISCHIA LE TERME DELLA BELLEZZA

Via Acquedotto, 26 - 80077 - ISCHIA (NA) - MADE IN ITALY

Tel. 081 902714 - Fax 081 901615

info@termedellabellezza.it - www.termedellabellezza.it

19. TUTELA DELLA PRIVACY E TRATTAMENTO DEI DATI PERSONALI RELATIVI AL CLIENTE/TURISTA (Interessato)

— Informativa ai sensi dell'art. 13 D. Lgs. 196/2003

Il soggetto che prenota ed acquista il pacchetto turistico (sia esso Agenzia o altro intermediario quale ad esempio, capo comitiva o capo famiglia), al fine di garantire la piena utilità dei dati personali da Lui forniti, dovrà comunicare i contenuti delle presenti condizioni generali (in particolare del presente punto) a tutti i partecipanti alla vacanza (es.: propri accompagnatori) ed acquisire dagli stessi le autorizzazioni a Lui necessarie per gestire i rapporti con Sunlux viaggi di Ischia hotels Broker srl. Premesso ciò, di seguito sono riportati gli elementi principali che caratterizzano i trattamenti di dati personali effettuati da Sunlux viaggi; per ogni ulteriore informazione di dettaglio si rimanda alle informative ex art. 13 D. Lgs. 196/2003 rese eventualmente disponibili sul sito internet www.phoneandpoint.it e/o allegata alla documentazione contrattuale, che invitiamo a leggere attentamente.

QUALI DATI VENGONO TRATTATI

— dati forniti direttamente dal CLIENTE (soggetto che prenota ed acquista il pacchetto turistico), anche relativamente ai propri accompagnatori, direttamente o per tramite di soggetti da egli autorizzati;
— dati relativi ai servizi richiesti o utilizzati
— dati che si originano nel corso del viaggio o della permanenza nelle strutture ricettive che, in assenza di un consenso o di altri fattori legittimanti, vengono conservati solo per il tempo necessario a garantire il miglior servizio

PERCHÉ VENGONO TRATTATI I DATI

I dati personali raccolti sono indispensabili al fine dell'adempimento del contratto e del conferimento dei servizi richiesti dal Cliente e potranno essere trattati per le seguenti finalità:
a) soddisfare le richieste del Cliente e dei suoi accompagnatori, garantendogli la dovuta assistenza e servizi attenti e personalizzati
b) adempiere ad obblighi contrattuali e di natura contabile e fiscale e derivanti da leggi, norme e regolamenti
c) far valere o difendere un diritto;
e) gestione anagrafica, indirizzi e calcoli statistici, si fa, inoltre, presente che salvo diverso avviso dell'interessato, i recapiti forniti (telefonici, indirizzi postali e di posta elettronica) potranno essere utilizzati per rilevare il grado di soddisfazione della clientela, per l'invio di comunicazioni di cortesia e/o di materiale pubblicitario relativo a servizi analoghi a quelli richiesti, resta inteso che l'interessato avrà facoltà di opposizione in ogni momento a questo trattamento.

COME VENGONO TRATTATI I DATI

In relazione alle summenzionate finalità i trattamenti dei dati personali potranno avvenire con strumenti cartacei, informatici e telematici scelti secondo criteri di funzionalità, sicurezza, efficacia e rapidità. Sempre garantendo la più assoluta riservatezza, pertinenza e non eccedenza rispetto alle finalità sopra descritte.

DA CHI POSSONO ESSERE TRATTATI

I dati potranno essere trattati dalle seguenti categorie di incaricati e/o responsabili: personale della Sunlux viaggi, coinvolto nelle attività di web Marketing, Vendita, Organizzazione e gestione pacchetto turistico e Customer Care, addetti all'amministrazione e personale preposto alla manutenzione e gestione dei sistemi informatici. Soggetti (Società /professionisti), collegati o meno a Sunlux viaggi, che forniscono servizi per finalità ausiliare alla gestione, esecuzione e conclusione del rapporto disciplinato dalle presenti condizioni generali, nei limiti strettamente necessari per svolgere i compiti quali: adempimenti fiscali, contabili, doganali, gestione vendite, gestione sistemi informativi, servizi finanziari, recupero del credito, sempre e solo nei limiti di quanto effettivamente necessario ad espletare le proprie funzioni.

A CHI POSSONO ESSERE COMUNICATI

I dati personali potranno essere comunicati o resi disponibili:
a) soggetti che possono accedere ai dati in forza di disposizione di legge, di regolamento o di normativa comunitaria, nei limiti previsti da tali norme; ad altri Soggetti (Società /professionisti) che forniscono servizi, in qualità di autonomi titolari, per finalità ausiliare alla gestione, esecuzione e conclusione del rapporto disciplinato dalle presenti condizioni generali,

alle Autorità e Uffici pubblici italiani o stranieri quando imposto da specifiche normative; tali comunicazioni potranno essere dirette all'estero, sia all'interno che all'esterno dell'Unione Europea verso i Paesi di transito o destinazione del Turista.
Naturalmente tutte le comunicazioni sono limitate ai soli dati necessari all'Ente/ufficio destinatario (che resterà autonomo Titolare per tutti i trattamenti conseguenti) per l'espletamento dei propri compiti e/o per il raggiungimento dei fini connessi alla comunicazione stessa. Infine, dati sul viaggio potranno essere comunicati, con l'autorizzazione del Cliente, ai familiari che avessero necessità di intracciarlo.

DIFFUSIONE

I dati personali non verranno diffusi.

QUANDO È OBBLIGATORIO COMUNICARE I PROPRI DATI

I dati personali la cui comunicazione sia obbligatoria per l'acquisto del pacchetto turistico e per la successiva gestione del contratto, nonché per l'esecuzione dei servizi richiesti dal Cliente/Turista, saranno opportunamente indicati sui form o sulla modulistica messa a disposizione del Cliente/Turista stesso. È invece facoltativa la comunicazione degli altri dati, non direttamente attinenti ad obblighi contrattuali ma funzionali al perseguimento delle finalità sopra citate, in assenza dei quali, non ci saranno conseguenze salvo l'impossibilità di gestire al meglio il rapporto con il Cliente/Turista. Ove le caratteristiche del trattamento o la natura dei dati trattati lo rendessero necessario, verrà richiesto uno specifico consenso, che in taluni casi (es. per il trattamento di dati sensibili comunicati dal Cliente) potrebbe essere indispensabile per soddisfare le richieste del Cliente o dei suoi eventuali accompagnatori. Titolare del trattamento è Sunlux viaggi di Ischia Hotels Broker srl, con sede legale in San Montano nr. 4-8-10 80075-Forio (NA).

A CHI È POSSIBILE RIVOLGERSI PER AVERE MAGGIORI INFORMAZIONI

Gli Interessati potranno in ogni momento esercitare i diritti ex art. 7 D. Lgs. 196/2003 (ottenere la conferma dell'esistenza o meno di dati personali che lo riguardano e la loro comunicazione in forma intelligibile, ottenere l'indicazione dell'origine dei dati personali e conferma dei contenuti dell'informativa, ottenere l'aggiornamento, la rettificazione o l'integrazione dei dati; la cancellazione o il blocco dei dati trattati in violazione di legge) contattando il Responsabile all'uopo nominato di Sunlux viaggi per tramite dell'indirizzo mail: privacy@sunluxviaggi.com - o del numero telefonico 081.986096 specificando all'operatore la natura della richiesta o del problema evidenziato.

ADDENDUM

CONDIZIONI GENERALI CONTRATTO

DI VENDITA SINGOLI SERVIZI TURISTICI

A) DISPOSIZIONI NORMATIVE

I Contratti aventi ad oggetto l'offerta del solo servizio di trasporto, del solo servizio di soggiorno, ovvero di qualunque altro separato servizio turistico, non potendosi configurare come fattispecie negoziale di organizzazione di viaggio ovvero di pacchetto turistico, sono disciplinati dalle seguenti disposizioni della CCV: art. 1, n. 3 e n. 6; art. da 17 a 23; art. da 24 a 31, per quanto concerne le previsioni diverse da quelle relative al contratto di organizzazione, nonché dalle altre pattuizioni specificamente riferite alla vendita del singolo servizio oggetto di contratto.

B) CONDIZIONI DI CONTRATTO

Ai tali contratti sono altresì applicabili le seguenti clausole delle condizioni generali di contratto di vendita di pacchetti turistici sopra riportate: art. 4; art. 5 art. 7; art. 8; art. 9; art. 10; art. 11; art. 15; art. 17.
L'applicazione di dette clausole non determina assolutamente la configurazione dei relativi servizi come fattispecie di pacchetto turistico. La terminologia delle citate clausole relative al contratto di pacchetto turistico (organizzazione viaggio ecc.) va pertanto intesa con riferimento alle corrispondenti figure del contratto di vendita dei singoli servizi turistici (venditore, soggiorno, ecc.).

C) COMUNICAZIONE OBBLIGATORIA AI SENSI DELL'ARTICOLO 16 DELLA L. 269/98

La legge italiana punisce con la pena della reclusione i reati inerenti la prostituzione e la pornografia minorile, anche se gli stessi sono commessi all'estero.

INFORMAZIONI GENERALI – SCHEDA TECNICA

(ex art. 3 parte integrante delle Condizioni Generali di Contratto)

QUOTE DI PARTECIPAZIONE

Le quote si intendono per persona su base giornaliera e/o settimanale.
Per ogni hotel sono riportate le quote, salvo diversa indicazione, per persona in camera doppia occupata da due persone; per gli appartamenti le quote sono per persona e relative al numero degli occupanti specificato.
Per calcolare il prezzo della vacanza è sufficiente ricercare nella tabella prezzi il periodo in cui è compresa la data di partenza, individuando così la relativa quota di partecipazione. Gli eventuali supplementi, ad esempio, per la sistemazione in camera singola, per la mezza pensione, per la pensione completa o per all inclusive, sono indicati nelle tabelle prezzi pubblicate in catalogo, per persona a notte. Le quote di partecipazione comprendono: Quota base, che include:

- Sistemazione e trattamento come indicato per ogni struttura (in taluni casi, pur essendo previsto il servizio in pensione completa, il primo o l'ultimo pasto non saranno consumati per ragioni operative, a causa dell'orario di arrivo o di partenza dei turisti; in tal caso l'albergo non concede rimborsi).
- Oneri, che includono:
 - Costi Accessori (Assistenza di personale specializzato in destinazione; Polizza assicurativa base per Spese Mediche/ Bagaglio ed Assistenza.)
 - Le quote di partecipazione NON comprendono, salvo diversamente specificato:
 - Tasse di soggiorno, ove prevista.
 - Tasse locali, dove specificato.
 - I pasti non espressamente indicati nel programma di viaggio.
 - Mance ed extra in genere.
 - Eventuali polizze assicurative accessorie/facoltative (Ritardo Volo, Annullamento Viaggio, Integrazione Spese Mediche).
 - Booking Fee per ciascun partecipante (con l'eccezione dei bambini fino a 2 anni compiuti)
 - Tutto quanto non espressamente menzionato nel paragrafo precedente "Le quote comprendono".

ALBERGHI

La categoria dell'albergo si riferisce alla classificazione ufficiale del Paese di appartenenza. Le quote pubblicate si riferiscono alla sistemazione in camera con due letti separati o; segnaliamo che, in alcune strutture, le camere triple o quaduple possono essere camere doppie con letti aggiunti; questi ultimi potrebbero essere anche più piccoli dei letti normali, oppure dei divani letto. Le camere singole sono soggette quindi a supplemento. In alcuni casi potrebbero risultare piccole e non particolarmente ben posizionate.

Le convenzioni internazionali determinano che le camere siano messe a disposizione del cliente a partire dalle ore 14:00 e vadano liberate entro le ore 12:00 (indipendentemente dall'orario di partenza del turista). L'utilizzo delle camere oltre le ore 12:00 è esclusivamente a discrezione e su disponibilità dell'albergo che può riservarsi il diritto di addebitare un supplemento. Le richieste di camere con particolari requisiti (vicine, matrimoniali, comunicanti, ecc...) dovranno essere fatte al momento della prenotazione, ma verranno trattate esclusivamente come segnalazioni non vincolanti che l'Hotel potrà soddisfare o meno secondo disponibilità al momento in albergo; non possono quindi essere garantite.

N.B:

— Le quote per le sistemazioni in appartamenti comprendono il servizio di pulizia (alcuni giorni a settimana), il cambio di lenzuola, di asciugamani, ed ogni altra spesa come il consumo di energia elettrica, ecc, e non comprendono la pulizia dell'angolo cottura.
— l'organizzatore non può garantire la presenza, per le sistemazioni in appartamenti, dell'angolo uso cottura.
— Le immagini riprodotte in catalogo, sono esempi puramente indicativi e non rappresentano la sistemazione prenotata.
— Le camere singole, triple e family sono soggette a disponibilità limitata.

RIPROTEZIONI ED OVERBOOKING ALBERGHIERO

Nei casi in cui, per qualsiasi motivo, non imputabile a Sunlux viaggi, le società alberghiere all'arrivo del cliente non possano garantire la sistemazione alberghiera regolarmente prenotata e confermata in

precedenza, le stesse società alberghiere dovranno provvedere a riproteggere i clienti con una sistemazione (da intendersi come la sostituzione di un albergo e la differente tipologia di camera) adeguata di classe uguale o superiore a quella originariamente prevista anche in strutture non presenti nel catalogo/ sito web di Sunlux viaggi. Il corrispondente Sunlux viaggi in loco sarà presente e disponibile nei confronti del cliente per risolvere nel minor tempo possibile l'eventuale disservizio.

SERVIZI

Nelle spiagge, laddove sia inclusa nel pacchetto, sono normalmente presenti stabilimenti balneari indipendenti dagli hotel, pertanto le attività e l'uso dei servizi alla spiaggia sono sempre a pagamento, salvo dove diversamente indicato. Le attività e l'uso dei servizi alla piscina, televisione, telefono, cassette di sicurezza, minibar, sono fruibili secondo le modalità indicate nei testi alberghieri.

TRATTAMENTO

Il trattamento è da considerarsi come da descrizione programma. I pasti, se non comunicati diversamente, vanno consumati al ristorante principale dell'hotel. Per mezza pensione si intendono 7 colazione e 7 cene, per la completa anche 7 pranzi. Non sono previsti rimborsi per pasti non consumati durante il soggiorno a causa di variazioni di operativi di partenza, partecipazione ad escursioni, ecc. I ristoranti a carte degli alberghi non sono inclusi nel trattamento base del pacchetto e quindi — salvo altre indicazioni — sono considerati come extra. I pasti e le consumazioni non previsti da trattamento dovranno essere pagati come extra direttamente con l'hotel prima della partenza. Se non espressamente specificato, le bevande non sono incluse nei pasti. Quando il trattamento è di pensione completa con bevande, per bevande si intende una bottiglietta d'acqua da 500 e 250 di vino a pranzo e a cena, salvo eventuali modifiche specificate nella descrizione del pacchetto o in loco. Ulteriori pasti non previsti nel trattamento prenotato, dovranno essere pagati in loco quasi extra. Non sono previsti rimborsi per i pasti non fruiti per qualsiasi ragione durante il soggiorno (variazioni di operativi di partenza, escursioni, ecc.)

ASSISTENZA

— all'arrivo: giunti alla destinazione, i clienti troveranno ad accoglierti Assistenti Sunlux viaggi o rappresentanti di agenzia Corrispondente, che organizzeranno il trasferimento negli alberghi con i mezzi riservati.
— durante il soggiorno: negli alberghi che fanno parte della programmazione Sunlux viaggi, verrà consegnata al turista una brochure contenente le principali informazioni relative al soggiorno ed alla partenza, ed i numeri telefonici dei Rappresentanti locali o degli Assistenti turistici che potranno essere contattati per richieste di informazioni o comunicazioni urgenti.

ASSISTENZA MEDICA

In caso di spese mediche subentra l'assicurazione stipulata con il contratto di viaggio ove acquistata.
Il cliente è pregato di contattare sempre il personale in loco per informarsi circa le procedure di apertura pratica e franchigia.

PENALI ANNULLAMENTO

Al consumatore che receda dal contratto, al di fuori dei casi regolati dall'art. 7 delle Condizioni Generali saranno addebitate le penali di seguito indicate:
Il calcolo dei giorni non include quello del recesso:
— dal giorno successivo alla prenotazione fino a 30 giorni di calendario prima della partenza il 10% della quota base + l'intero importo degli oneri e della booking fee.
— dal 29° al 20° giorno di calendario prima della partenza il 30% della quota base + l'intero importo degli oneri e della booking fee.
— dal 19° al 10° giorno di calendario prima della partenza il 50% della quota base + l'intero importo degli oneri e della booking fee.
— dal 9° giorno di calendario al 4° giorno di calendario prima della partenza il 75% della quota di base + l'intero importo degli oneri e della booking fee.
— 100% del valore della pratica dopo tale termine.
Alcuni servizi potrebbero essere soggetti a penali differenti, le stesse saranno comunicate all'atto della prenotazione.

RECLAMI/CONTESTAZIONI

I costi che determinano il prezzo del pacchetto turistico sono costituiti dall'insieme di numerosi servizi che non possono essere singolarmente valorizzati e rimborsati qualora non usufruiti. Secondo l'art. 49 del Dlgs 79/2011 "ogni mancanza nell'esecuzione del contratto deve essere contestata dal turista mediante tempestiva presentazione di reclamo affinché l'Organizzatore, il suo Rappresentante locale o l'Accompagnatore vi pongano tempestivo rimedio". Di conseguenza al fine di poter riservare la migliore assistenza possibile, raccomandiamo di notificare sempre eventuali disservizi o reclami attinenti servizi confermati ed usufruiti dal cliente e compresi nel pacchetto turistico acquistato al momento del loro verificarsi. Nel pieno rispetto delle esigenze del cliente, la notifica dovrà essere effettuata alla Sunlux viaggi tramite il personale in loco preposto alla assistenza turistica. Per ulteriori informazioni si rinvia all'art. 16 (Reclami e Denunce) delle Condizioni Generali di Contratto.

AVVISI DI CARATTERE GENERALE

1) Le descrizioni degli alberghi e la loro classificazione ufficiale, gli itinerari delle escursioni, nonché le notizie sulle destinazioni sono fornite dall'organizzatore in base alle informazioni riportate dai rispettivi fornitori ed in suo possesso al momento della pubblicazione del catalogo o in altro materiale informativo, nonché in base alle espresse e formali indicazioni delle competenti autorità del paese in cui il servizio è erogato; possono pertanto subire variazioni anche senza preavviso. In assenza di classificazioni ufficiali riconosciute dalle competenti autorità del paese cui il servizio si riferisce, l'organizzatore si riserva la facoltà di fornire nel catalogo o nei depliant una propria descrizione della struttura ricettiva e dei servizi, tale da permettere una valutazione e la conseguente accettazione degli stessi servizi da parte del consumatore.
2) Le strutture e le attività sportive in esse potenzialmente praticabili, sono descritte sulla base delle informazioni fornite dagli albergatori. È possibile che i fornitori, a causa di imprevisti, subiscano ritardi nei tempi di realizzazione e di inaugurazione o che per lavori di manutenzione alcune strutture risultino momentaneamente non utilizzabili o non in perfetto stato di funzionalità.
3) Il nostro staff di Assistenza Turistica non è preposto alla verifica della qualità della gestione delle strutture o dei servizi, ma è a disposizione della clientela per qualsiasi necessità dovesse presentarsi in corso della vacanza.
4) Al momento della prenotazione del vs pacchetto vacanze, Vi invitiamo a visionare, per eventuali aggiornamenti, le Condizioni Generali di Contratto di Vendita nonché le informazioni e condizioni riportate nella Scheda Tecnica.

ORGANIZZAZIONE TECNICA

Organizzazione Sunlux Viaggi della Ischia Hotels Broker srl - Corso Angelo Rizzoli 32, 80076 Lacco Ameno.
Polizza RC. N.341676013 Generali Italia Spa.
Soc. prot. N. 8731 del 15/07/2016
Comune di Lacco Ameno.
Registrazione C.C.I.A.A. Imprese di Napoli n. 902475.

